Mittwoch,
18. November 2026

KW 47

Jahrgang 43

Mitteilungsblatt
für Weinstadt
mit seinen Stadtteilen
- Beutelsbach
- Endersbach
- Großheppach
- Schnait
- Strümpfelbach

und Aichwald
mit den Ortsteilen
- Aichelberg
- Schanbach
- Aichschieß
- Krummhardt
- Lobenrot

Mit den amtlichen Bekanntmachungen und Bekanntgaben der Stadt Weinstadt auf Seite 4.

Impressum

Herausgeber:
Wolfgang Veicht

Verantwortlich für den Inhalt der amtlichen Bekanntmachungen und Bekanntgaben der Stadt Weinstadt ist die Stadt Weinstadt:
Oberbürgermeister
Michael Scharmann
Marktplatz 1, 71384 Weinstadt
Tel. (0 71 51) 693 – 0, Fax – 290
info@weinstadt.de
www.weinstadt.de

Verantwortliche Redakteure für den Inhalt der nichtamtlichen Bekanntmachungen der Vereine / Institutionen:
Wolfgang Veicht

Verlag und verantwortlich für Anzeigen:
DMZ Verlags- und Werbe GmbH
Wolfgang Veicht
An der Rems 10, 71384 Weinstadt
Tel. (0 71 51) 9 92 10 – 0
Fax (0 71 51) 9 92 10 – 195
anzeigen@dmz-weinstadt.de
www.dmz-weinstadt.de

Satz und Druck:
Druck- & Medienzentrum Weinstadt GmbH
Wolfgang Veicht
An der Rems 10, 71384 Weinstadt
Tel. (0 71 51) 9 92 10 – 0
Fax (0 71 51) 9 92 10 – 195
info@dmz-weinstadt.de
www.dmz-weinstadt.de

Redaktionsschluss Anzeigen und Texte:
montags, 16.00 Uhr
(Änderungen wegen Feiertagen, Ferien, usw. nach Ankündigung)

Auflage: ca. 17.875

Mitteilungsblatt für Weinstadt und die Schurwaldgemeinde Aichwald

BLÄTTLE

– Anzeige –



KOLPING SCHULEN Fellbach

GYMNASIUM & REALSCHULE

TAG DER OFFENEN TÜR

27. November 2026
15.00 – 18.00 Uhr



kleine Klassen

staatlich anerkannt

Meet & Greet FRITZLE

Offizielle Partnerschule des VfB Stuttgart

www.kolping-schulen-fellbach.de

KOLPING BILDUNG Kolping Schulen Fellbach Baumschulenweg 2 und Schmidener Weg 3 70736 Fellbach



Lebensqualität im Alter.

24-Stunden-Pflege im eigenen Zuhause.

- Qualifiziertes Pflegepersonal
- Deutsche Rechtssicherheit
- Vertrauensvoll & zuverlässig

Wir beraten Sie kostenfrei: 07151 165 88 40

PflegePiloten GmbH
Werkstraße 24
71384 Weinstadt
www.pflegepiloten.de

PflegePiloten
Wir vermitteln Pflegepersonal

Seit mehr als 40 Jahren in Weinstadt

Steiner

Wir bringen's wieder in Form!

Unfallreparaturen
Autolackierungen

Unfallreparaturen
Lackierungen | Kfz- & Werbebeschriftung
Karosseriearbeiten | Glasschnelldienst | TÜV-Schweißen
Steinschlagreparatur | Ersatzfahrzeuge | Oldtimerreparatur

Ihr Meisterbetrieb mit den günstigen Preisen!

www.karosserie-steiner.de ✶ info@karosserie-steiner.de

Bruckwiesenstr.10 | 71384 Weinstadt-Großheppach | 07151-6 22 95

TAXI WEINSTADT

Taxiunternehmen
ANKE FETH
www.taxi-weinstadt.de
info@taxi-weinstadt.de

0 71 51 6 50 55

Rufauto | Vorbestellungen | Flughafentransfer | Krankenfahrten für alle Kassen
Dialysefahrten | Kurierfahrten | Bestrahlungsfahrten | Großraumtaxi

- Maler- und Tapezierarbeiten
- Trockenbauarbeiten
- Fliesen - Platten - Mosaik
- Bodenbeläge aller Art

MUCK
bauen | renovieren | sanieren

Gerne beraten wir Sie umfassend und unverbindlich.

Andreas Muck - Staatl. geprüfter Bautechniker
Schurwaldstraße 30 | 71384 Weinstadt | Tel. 0174 9236292
andi.muck@web.de

Modernes Wohnen auf der Höhe

- Eigentumswohnungen, 2 bis 4 Zimmer
- ca. 49 bis ca. 93 m² Wfl.
- Barrierefreie Wohnungen nach LBO
- Kaufpreise 270.000 € bis 570.000 €

INFOS VOR ORT:
Freitag, 20.11., 16 - 17 Uhr
Sonntag, 29.11., 16 - 17 Uhr
Aichwald-Schanbach, Im Fuchsbühl
im Container direkt am Grundstück



bpd
bouwfonds immobilienentwicklung

Informationen und Verkauf (provisionsfrei):
Herr Markus Barho:
Tel. 0711 398 44657

Bereitschaftsdienste KW 47 / 2026

Alle Angaben ohne Gewähr

Ärzte

Ärztlicher Bereitschaftsdienst (ÄBD): 116 117

Ärztliche Bereitschaftspraxis Winnenden

Im Rems-Murr-Klinikum, Am Jakobsweg 2, 71364 Winnenden.
Mo., Di. & Do. von 18 – 22 Uhr, Mi. & Fr. von 14 – 22 Uhr.
Sa., So. und Feiertag 8 – 22 Uhr. **Tel. 116 117.**
www.notfallpraxis-rems-murr.de
Patientinnen und Patienten können zu den Öffnungszeiten ohne vorherige Anmeldung in die Bereitschaftspraxis kommen. Für nicht gehfähige Patienten kann in dringenden Fällen und einer erforderlichen Akutbehandlung ein Hausbesuch über die Tel. 116 117 angefragt werden. Bei medizinischen Notfällen, insbesondere bei Verdacht auf Herzinfarkt und Schlaganfall, muss sofort der Rettungsdienst unter der 112 alarmiert werden.

Kinderärztlicher Bereitschaftsdienst

Im Rems-Murr-Klinikum, Am Jakobsweg 1, 71364 Winnenden,
Montag – Freitag 18.00 – 22.00 Uhr, Sa., So. und Feiertag 8.00 – 20.00 Uhr, **Tel. 116 117**

Weitere Allgemeine Bereitschaftdienste

Ärztlicher Bereitschaftsdienst an den Wochenenden und Feiertagen und außerhalb der Sprechstundenzeiten:
Kostenfreie Rufnummer 116 117
Montag bis Freitag 9 bis 19 Uhr: docdirekt - Kostenfreie Onlinesprechstunde von niedergelassenen Haus- und Kinderärzten, nur für gesetzlich Versicherte unter:
Tel. 07 11 / 96 58 97 00 oder docdirekt.de

Bereitschaftspraxis Online finden

www.kvbawue.de/patienten/praxissuche/notfallpraxis-finden

Zahnarzt

Bereitschaftsdienst für den Rems-Murr-Kreis:
Tel. 07 61 / 120 120 00

Augenarzt

Augenärztlicher Bereitschaftsdienst Rems-Murr-Kreis:
Tel. 116 117 Rufnummer 0180-6 Festnetz 14 Cent/Min., Handynetz 42 Cent/Min.

H.N.O.-Arzt

HNO-Bereitschaftsdienst für den Rems-Murr-Kreis
Tel. 116 117 Rufnummer 0180-5 Festnetz 14 Cent/Min., Handynetz 42 Cent/Min.

Tierärztlicher Notdienst

Tierarztpraxis Weinstadt:
Bitte wenden Sie sich an Ihren Haustierarzt!
Tierarztpraxis Aichwald: Dr. Schmid, **Tel. 01 71 / 3 69 41 25**

Tierärztlicher Notdienst

Tel. 08 00 / 9 30 06 00. Am Wochenende und an Feiertagen zwischen 8 und 16 Uhr. www.tiernotdienst-rems-murr.de
Außerhalb der Notdienstsprechstunde können Sie sich in dringenden Notfällen an folgende Tierklinik wenden:
Anicura Ludwigsburg-Oßweil, Karl-Heinrich-Käferle-Str. 2, 71640 Ludwigsburg, Tel. 0 71 41 / 299 90 30

Tiernotrufnummer

Rufnummer 07000tiernot (Tel. 0 70 00 / 843 76 68)

Tierschutzverein Waiblingen & Umgebung e. V.

www.tierschutzverein-waiblingen.de, **Tel. 0 71 51 / 9 94 72 56**
Bereitschaftstelefon 01 52 / 55 76 53 96

Apotheken

Beginn und Ende des Notdienstes täglich 8.30 Uhr morgens
Festnetz kostenfreie Rufnummer 0800 / 00 22 8 33
Homepage für Apothekennotdienste: www.aponet.de

19.11. Spiess'sche Apotheke, Endersbach, Strümpfelbacher Straße 29, **Tel. 60 90 05**
20.11. Sonnen-Apotheke, Waiblingen, Bahnhofstraße 4, **Tel. 5 11 14**
21.11. Schloss-Apotheke, Großheppach, Prinz-Eugen-Platz 3, **Tel. 60 33 62**
22.11. Viadukt-Apotheke, Endersbach, Strümpfelbacher Straße 6, **Tel. 60 08 00**
23.11. Rathaus-Apotheke, Beutelsbach, Buhlstraße 32, **Tel. 99 91 80**
24.11. Stifts-Apotheke, Beutelsbach, Ulrichstraße 43, **Tel. 90 95 80**
25.11. Adler-Apotheke, Kernen-Rommelshausen, Fellbacher Straße 1, **Tel. 4 15 56**

Notrufe

Feuerwehr 112 **Polizei** 110 **Polizeiposten Weinstadt** 6 50 61
Rettungsdienst 112, **Krankentransport** 19 222
Telefonseelsorge 08 00 / 1 11 01 11 oder 08 00 / 1 11 02 22
Anonyme Alkoholiker Interessengemeinschaft e.V.
01 72 / 3 29 55 48

Krankenfahrten

Taxi-Zentrale, Tel. 6 50 55

Sozial- und Diakoniestation Weinstadt e.V.

Stiftstraße 21, Beutelsbach, Tel. 99 50 00
Anrufbeantworter wird regelmäßig abgehört.
Pflegenotruf: 01 73 / 3 48 66 30 (mobil), rund um die Uhr.

Mobile Soziale Dienste (MSD) des DRK

Tel.-Nr. 20 02-23 Mo – Fr 8.00 – 12.00 Uhr

Wasserversorgung und Wärmeversorgung

außerhalb der üblichen Bürozeiten (Störtdienst):
Tel. 0 71 51 / 2 05 35 - 800
während der üblichen Bürozeiten: Tel. 0 71 51 / 2 05 35 - 870

Störungsnummern Strom:

Netze BW: 08 00 / 3 62 94 77 | EnBW: 07 21 / 72 58 60 01

Störungsnummern Gas:

Netze BW: 08 00 / 3 62 94 47 | EnBW: 07 21 / 72 58 60 05

ERFOLGREICHE WERBUNG IN IHRER REGION

DMZ VERLAG WEINSTADT

INSERATE BRINGEN ERFOLG!
ANZEIGE SCHALTEN
ANZEIGEN@DMZ-WEINSTADT.DE
EINFACH SCANNEN

HILFREICHE AUFGEBEN
ZU VERSCHENKEN
DMZ-WEINSTADT.DE/HILFREICHE
EINFACH SCANNEN

CHIFFRE-ANFRAGE
ONLINE VERSENDEN
CHIFFRE@DMZ-WEINSTADT.DE
EINFACH SCANNEN

IHRE PROSPEKT-BEILAGE
IN UNSEREN MITTEILUNGSBLÄTTERN
Vergünstigte Kombinations-Preise bei Druck im Druck- und Medienzentrum Weinstadt.
FULL-SERVICE
DRUCK + BEILAGE AUS EINER HAND
JETZT BUCHEN:
INFO@DMZ-WEINSTADT.DE

Einladung

zu einer **Sitzung des Betriebsausschusses** am **Donnerstag, 26.11.2026, 15:00 Uhr** im **Sitzungssaal Steinscheuer, Brückenstraße 7 in Weinstadt-Großheppach**

Öffentliche Tagesordnung

1. Änderung der Abwassersatzung
   - Anpassung der Abwassergebühren zum 01.01.2027 (Vorberatung)
2. Feststellung des Wirtschaftsplans 2027 des Eigenbetriebs Stadtentwässerung Weinstadt (Vorberatung)
3. Änderung der Wasserversorgungssatzung (WVS)
   - Gebührenkalkulation 2027 (Vorberatung)
4. Das W - Hallenbad Weinstadt
   - Anpassung der Eintrittspreise ab 01.01.2027
5. Feststellung des Wirtschaftsplans 2027 des Eigenbetriebs Stadtwerke Weinstadt (Vorberatung)
6. Bauvorhaben Umverlegung und Sanierung von Leitungen im Bereich Kornstraße und Wiesengarten
   - Baubeschluss
   - Vergabeermächtigung
7. Berichte, Bekanntgaben und Verschiedenes

Die Sitzungsunterlagen finden Sie online unter www.weinstadt.de/bi.
Die Bevölkerung ist herzlich eingeladen.

Einladung

zu einer **Sitzung des Gemeinderats** am **Donnerstag, 26.11.2026, 18:00 Uhr** im **Sitzungssaal Steinscheuer, Brückenstraße 7 in Weinstadt-Großheppach**

Öffentliche Tagesordnung

1. Bürgerfragestunde
2. Kommunalfinanzen – Vortrag von Ralf Broß, Geschäftsführendes Vorstandsmitglied des Städtetags Baden-Württemberg
3. Anpassung des Hebesatzes für die Grundsteuer B zum 01.01.2027
4. Sanierung Ortsmitte Endersbach II - Umgestaltung der Strümpfelbacher Straße (1. Bauabschnitt)
   - Aktualisierung Entwurf (Freiraumplanung)
   - Ausschreibung
   - Vergabe der "Fliegenden Hecke"
5. WeinStadtMarketing w.V.
   - Bericht über die Verwendung der Zuschussmittel im Jahr 2024 und 2025
   - Antrag auf Zuschussmittel für die Jahre 2027 und 2028
6. Sachstandsbericht Wirtschaftsförderung 2026
7. Beschluss über die Ausübung eines Vorkaufsrechts im Stadtteil Beutelsbach, Poststr. 11
   - Zustimmung zu außerplanmäßigen Auszahlungen
8. Bebauungsplan mit Örtlichen Bauvorschriften Solarpark Ellenrain - Teilfläche des Solarparks Schönbühl in Weinstadt-Beutelsbach
   - Behandlung der im Rahmen der Veröffentlichung im Internet eingegangenen Stellungnahmen der Öffentlichkeit und der Träger öffentlicher Belange
   - Zustimmung und Beschluss zum Abwägungsvorschlag
   - Satzungsbeschluss Bebauungsplan und Örtliche Bauvorschriften
9. Fahrradunterstellplatz am Bildungszentrum
   - Anpassung der Planung für die Förderantragstellung
10. Betreuungsgebühren - Änderung der Anlage der Kita- Satzung
11. Neufassung der Satzung über die Form der öffentlichen Bekanntmachungen
    – Verlagerung der amtlichen Bekanntmachungen ins Internet
12. Aufhebung der Wiederbesetzungssperre für 0,3 VZK im Bereich Bürgerschaftliches Engagement und Stadtmarketing
13. Berichte, Bekanntgaben und Verschiedenes

Die Sitzungsunterlagen finden Sie online unter www.weinstadt.de/bi.
Die Bevölkerung ist herzlich eingeladen.

Aktuelles aus Weinstadt und Aichwald

Glühwein und Feuerwerk bei Gourmet Berner

Für zwei Abende wurde der Hof von Gourmet Berner zum Treffpunkt für zahlreiche Besucherinnen und Besucher, die sich auf die voradventliche Stimmung mit Glühwein und Punsch einstimmen wollten. Kleine Tannenbäume, Feuerschalen und ein großer beleuchteter Baum sorgten für die passende Atmosphäre. Dazu gab es heiße Getränke sowie verschiedene Speisen vom Grill und aus der Waffelbäckerei.

Während auf der Bühne ein DJ für Unterhaltung sorgte, unterhielten sich die Gäste bei Glühwein und Punsch, tanzten und sangen bei bekannten Party-Hits mit. Am Samstagabend bildete ein farbenfrohes Feuerwerk den Höhepunkt der Veranstaltung.



Kurs Geführte Klangschalenmeditation

Entspannung durch Klang erleben

Ein Kurs mit wohltuenden Klängen, geführten Meditationen und Fantasiereisen. Am 12.01.2027 startet ein neuer Kurs. Erleben Sie, wie Sie mit den Klängen zur Ruhe kommen, Stress loslassen und neue Kraft schöpfen können.

10 Termine: Jeden Dienstag ab 12.01.2027 bis 23.03.2027.
Dauer: jeweils 60 Minuten, **Beginn** um 19 Uhr
Ort: Therapiezentrum Weinstadt, Ulrichstraße 55, großer Gymnastikraum, **Kursgebühr: 150 €**
Teilnehmerzahl begrenzt. **Anmeldung erforderlich.**

ELKE BÜRKLE
Entspannung & Coaching

Zertifizierte Entspannungstrainerin & Coach
Tel. 07 11 / 6 55 88 12 I E-Mail: mail@eceb.de
www.entspannung-coaching-fellbach.de

SUCHE AB SOFORT 1- bis 2-Zimmer-Whg.
in Strümpfelbach und Umgebung, bis 600,– € KM.
Telefon 01 78 / 9 08 21 10

Fliesen | Naturstein | Komplettsanierung | Bodentechnik



FLIESENLEGERMEISTER
KRISTIAN HAHNKE
- Qualität vom Fachmann
in Weinstadt, Berglen und Umgebung

Telefon 07195 9781600
Mobil 0172 3575275
E-Mail info@fliesen-hahnke.de
www.fliesen-hahnke.de

Rüstiger & zuverlässiger Rentner sucht Minijob ab Januar 2027
Ich, männlich, bin im Ruhestand und suche eine sinnvolle Beschäftigung.
Bei Interesse bitte melden unter info.post.an@gmx.de

DAS "TOP-ANGEBOT" VOM TIE*BAUAMT WEINSTADT?

Kanal defekt? Schimmel in der Wohnung?
Melden Sie sich beim "*Freund und Helfer in der Not*"?

Der erlebte „Service" vor Ort:
* **Garantie:** Nichts passiert!
* **Dauerschleife:** Es wird geprüft... und geprüft...
* **Spezialeffekt:** Aussitzen selbst bei „Gefahr im Verzug"
* **Preis-Leistungsverhältnis:** Sie zahlen!

Kundenbewertungen: „Märchenstunden kostenlos"
Schuld ist der Kunde! Haus ist kaputt!

Kennen Sie das auch aus unserer Stadt? Geteilte Erfahrungen machen stark! Wir gründen eine Selbsthilfegruppe für betroffene Bürger.
Jetzt vernetzen unter: weinstadt.weinberg@gmail.com C.Sigle

CHRISTIAN MAYER
GLAS UND SPIEGEL

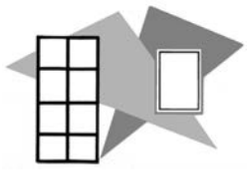

Küchenrückwände
Duschtüren
Glasablagen
Spiegel
Vordächer
Glastüren

Glashandlung · Glasschleiferei · Ausstellungsraum
Waldstraße 33 · 73773 Aichwald-Aichschieß (Industriegebiet)
Tel. (07 11) 36 10 90 · Fax (07 11) 36 39 37
anfrage@mayer-glasundspiegel.de
Persönliche Beratungszeiten nach tel. Vereinbarung
Beratung · Aufmaß · Angebot · Montage

Z-Line TAXI Weinstadt & Shuttle-Service 24h Service

Rollstuhltransporte & Krankenfahrten (alle Kassen)
Bestrahlungs-, Chemotherapie-, Dialysefahrten
Flughafentransfer
Nah- u. Fernfahrten
Großraum (9 Sitzer)

Z LINE
TAXI & Shuttle - Service

Tel. 07151-70 79 72 7 · 0172-6287814

MACHEN SIE IHREN GARTEN HERBSTFIT! Gartenarbeiten aller Art inkl. Entsorgung (Heckenschnitt, Sträucherschnitt, Baumrückschnitt, Baumfällungen u.v.m). – preiswert & zuverlässig –
Telefon 01 62 / 1 99 53 03 · www.ghs-schwabenwelt.de

Kfz HAASE

Reparaturen für PKW und Kundendienst
Hauptuntersuchung/AU
Zylinderköpfe planschleifen
US Cars bis Bj. 80 und Oldtimer-Reparaturen

Fa. haase GmbH
Freie Kfz-Werkstatt · Schorndorfer Straße 19 · 71384 Weinstadt
Telefon 0 71 51 / 60 07 44 · www.haasekfz.de

Wir Entrümpeln und Verwerten für Sie
www.euv-gruppe.de · Tel. 07 11 / 50 45 62 52

Gartenarbeit gut und preiswert
Bäume fällen, Hecke schneiden, Rasen mähen und entsorgen, Platten- und Pflasterarbeiten. Telefon: 01 52 / 53 92 13 75

MUSIKUNTERRICHT
KLAVIER - KEYBOARD
Alle Altersgruppen/Anfänger und Fortgeschrittene erteilt Diplom-Musiklehrer in Weinstadt
Infos 07151 / 994 64 75 oder 0173 / 716 22 64

DIE RUMPELKAMMER



- **Entrümpelungen**
- **Haushaltsauflösungen**
- **Umzüge + Einlagerungen**
- **An- u. Verkauf**
- **Möbel- / Montageservice**
- **Demontagen**

Heinkelstraße 32 · Weinstadt-Beutelsbach

Halle 1 – 800 m²
Gebrauchtmöbel + Gebrauchtwaren aller Art. Seit 1994

Halle 2 – 800 m²
Günstige Neuwaren + Gebrauchtwaren

Mo – Fr 10 – 18 Uhr · Sa 10 – 16 Uhr
Telefon (0 71 51) 60 95 27 · Fax (0 71 51) 99 68 22
www.rumpelkammer.de · info@rumpelkammer.de

VRmobil – Neuer Transporter für die SG Weinstadt

Die SG Weinstadt kann künftig auf einen neuen VW-Transporter zurückgreifen. Das Fahrzeug wurde im Rahmen der diesjährigen Aktion „VRmobil“ der Volksbanken und Raiffeisenbanken in Baden-Württemberg an den Sportverein übergeben.

Insgesamt wurden bei der diesjährigen Aktion 56 VW Polos, sieben vollelektrische VW ID.3, vier VW Caddy und 22 VW-Transporter an Vereine und soziale Organisationen übergeben. Seit dem Start der Aktion im Jahr 2008 kamen auf diese Weise bereits rund 2.000 Fahrzeuge in Baden-Württemberg zum Einsatz. Finanziert werden die Fahrzeuge aus den Reinerträgen des VR-GewinnSparens.

Die SG Weinstadt hatte sich um einen der Transporter beworben und wurde unter zahlreichen Bewerbungen ausgewählt. „Mit dieser Unterstützung möchten wir die wertvolle ehrenamtliche Arbeit und den sportlichen Nachwuchs in unserer Region fördern“, sagte Markus Schmid, Regionaldirektor der Volksbank Stuttgart. Für die SG Weinstadt bietet der Transporter zusätzliche Möglichkeiten, unter anderem für Fahrten zu Auswärtsspielen.



Bei der Fahrzeugübergabe vor dem SG-Cube waren neben Markus Schmid auch Kirsten Kretzschmar von der Volksbank Stuttgart sowie Jonas Röhrig, Geschäftsführer der SG Weinstadt und Alexander Haga, Vorstand der SG Weinstadt, dabei.

Aus Marktkauf wird E-Center

Nach mehreren Monaten Umbau hat der bisherige Marktkauf in Schorndorf Siechenfeld am 9. November als E-Center Capurso neu eröffnet. Während der Modernisierungsarbeiten von Juni bis November blieb der Markt für die Kundinnen und Kunden durchgehend geöffnet. In der vergangenen Woche wurde die Neueröffnung mit größeren Aktionen dann offiziell gefeiert.

Rocco Capurso übernahm vor rund zehn Jahren den Remstal-Markt Mack in Endersbach und entwickelte von dort aus sein Unternehmen weiter. Heute gehören fünf Märkte in der Region zum Familienunternehmen. Auch die Söhne Christian und Luca Capurso sind im Unternehmen tätig. Luca war bei der Neugestaltung des Schorndorfer E-Centers als Geschäftsführer maßgeblich beteiligt.



Aichwalder Kunsttage mit „Mono no Aware“

Im Rahmen der diesjährigen Kunsttage in Aichwald sind im Evangelischen Gemeindehaus Schanbach 72 Fotografien des Memminger Fotografen Uwe Langmann zu sehen. Unter dem Titel „Mono no Aware“ setzt sich die Ausstellung mit dem Elementaren, dem Innehalten und dem bewussten Weglassen auseinander. Ihre besondere Wirkung entfalten die Fotografien vor allem durch reduzierte Motive und starke Kontraste.

Vogelschwärme vor weißem Himmel oder über verschneiten Landschaften, einzelne Gräser und Bäume erscheinen beinahe losgelöst von ihrer Umgebung. Vieles ist auf wenige Bildelemente reduziert, ohne dass dabei ein Eindruck von Leere entsteht. Die ausgeprägten Kontraste und zahlreichen Grautöne prägen die überwiegend schwarz-weißen Aufnahmen. Dazwischen setzen einzelne Farbfotografien besondere Akzente, etwa mit bunten Iglu-Zelten beim „Ice Fishing“ oder einem einsamen Fischerboot.



Die Ausstellung im Evangelischen Gemeindehaus, Gartenstraße 10, wurde am Freitag eröffnet. Am kommenden Wochenende ist sie am Samstag von 14 bis 19 Uhr und am Sonntag von 11 bis 18 Uhr geöffnet. Der Eintritt ist frei.

Adventsstimmung im Gartencenter

Mit zahlreichen Ideen und Anregungen für die bevorstehende Advents- und Weihnachtszeit fand am vergangenen Wochenende die „Große Adventsausstellung im Gewächshaus“ im Gartencenter Knauss statt. Auch am kommenden Wochenende sind die Türen wieder geöffnet – am Samstag von 13 bis 19 Uhr und am Sonntag von 11 bis 17 Uhr. Im Gewächshaus erwartet die Besucherinnen und Besucher dann erneut ein farbenprächtiges Bild mit tausenden Weihnachtssternen in unterschiedlichen Farben.

Zu entdecken gibt es fertige Dekorationen in verschiedenen Größen ebenso wie einzelne Elemente, die sich nach eigenen Vorstellungen kombinieren lassen. Adventskränze in unterschiedlichen Gestaltungen stehen zum Kauf bereit, daneben gibt es Materialien zum Selbermachen. Adventliche Düfte, regionaler Honig und ein Bastelangebot für Kinder ergänzen die Ausstellung.



Auch für das leibliche Wohl ist gesorgt. Am vergangenen Wochenende übernahm der CVJM Strümpfelbach die Bewirtung. Am kommenden Wochenende kümmern sich die Kleintierzüchter um Essen und Getränke und planen zusätzlich eine kleine Tierschau.

LINDHÄLDER STÜBLE
Genuss und Gemütlichkeit
LINDHÄLDER LOUNGE
ALMHÜTTE. Strümpfelbach
Die Eventlocation

Haben Sie schon an Ihr Weihnachtsevent gedacht? Jetzt noch schnell buchen!

Mittagskarte: 2 4 . bis 27. November oder wählen sie aus unserer Speisekarte - Dienstag bis Sonntag durchgehend ab 11:30 geöffnet

Dienstag	Omas Maultaschen Tomaten – Paprikasoße Blattsalat	11,90 €
Mittwoch:	**Puten Geschnetzeltes, Rahmsoße Gemüse und Nudeln**	11,90 €
Donnerstag	Paniertes Schnitzel mit Spiegelei und Bratkartoffeln	12,90 €
Freitag:	**Gebratene Lachsstreifen Zitronen – Sahne – Soße Basmatireis**	12,90 €

www.lindhaelder-stueble.de-
E-mail: info@lindhaelder-stueble.de
Lehenweg 16 – Weinstadt-Strümpfelbach - Tel. 07151 619 75

METZGEREI Klass

Brückenstraße 1
71384 Weinstadt-Großheppach
Telefon 0 71 51 / 6 29 54

Schwäbische Leckerbissen aus gutem Grund
Eine Klasse für sich

Täglich wechselndes Mittagessen
www.Metzgerei-Klass.de

Wir empfehlen Ihnen diese Woche vom 16.11.2026 bis 21.11.2026

Krautwickel – mit frischem Weisskraut –	100 g	1,98 €
Schweinehals – vom Schwäbisch-Hällischen Landschwein –	100 g	1,94 €
Gekochter Hinterschinken – mild und saftig –	100 g	2,88 €
Jagdwurst – geringer Fettgehalt, feines Aroma –	100 g	2,32 €
Krakauer im Ring – mit Kümmel –	100 g	1,99 €
Gutsleberwurst – herzhaft und deftig –	100 g	2,34 €

Suche Wohnung oder **MFH**
zum Kauf von Privat. Schnelle & diskrete Abwicklung.
Telefon 0 71 51 / 2 50 54 50 · EigentumWN@gmx.de

WEINGUT SCHWEGLER

D'r Käppeles Besa
in Endersbach ist bis 22. November 2026 geöffnet.

Donnerstag bis Samstag ab 14 Uhr, Sonntag von 11 bis 20 Uhr.
Montag bis Mittwoch Ruhetage.
Donnerstag bis Samstag sind Reservierungen bis 30 Personen möglich.

Ab sofort wieder bei uns erhältlich:
Walnüsse, neue Ernte aus eigenem Anbau, unbehandelt und schonend getrocknet – **1 kg für 8,50 €**

Wir freuen uns auf Ihren Besuch.
Weingut Schwegler, Weinbergstr. 82, 71384 Weinstadt-Endersbach, Tel.: 0 71 51 / 61 09 83 (AB), Neu: 01 52 / 55 93 64 50 (nur WhatsApp Nachrichten), weingut.schwegler@t-online.de

---

Silikonfugen

Wir erneuern Ihre alten Silikonfugen, die mit der Zeit brüchig, mit gesundheitsschädlichen Pilzen befallen oder unansehlich geworden sind.

Reichmann Fugentechnik
Tel.: 01 72 / 7 10 39 46 oder 0 71 51 / 2 10 87
E-Mail: reichmann-fugentechnik@gmx.de

Die freshcompany ist ein expandierender Lebensmittelbetrieb in Weinstadt-Beutelsbach in direkter S-Bahn-Nähe.
Wir suchen ab sofort auf Minijob-Basis oder in Teilzeit einen

HAUSMEISTER / ELEKTRIKER (w/m/d)

für die Betreuung und Instandhaltung unserer Werkswohnungen. Sie übernehmen Hausmeistertätigkeiten, kleinere Reparaturen und Elektroarbeiten. Eine Ausbildung im Elektrohandwerk setzen wir voraus. Arbeitszeit nach Absprache.
Auch Rentner und Wiedereinsteiger sind herzlich willkommen.
Bei Interesse senden Sie Ihre Bewerbung bitte per E-Mail an:
personal@freshcompany.de
freshcompany GmbH
Heinkelstr. 30 • 71384 Weinstadt

fresh company

Garten Becker

Sorgsame Baum- & Gartenpflege

- Hecken- und Gehölzschnitt
- Pflege- und Pflanzarbeiten
- Mähen / Mulchen / Häckseln
- Baumschnitt und Fällungen
- Terrassen- und Wegebau
- Treppen-, Mauer- und Zaunbau

Wiesentalstr. 34, Weinstadt
Telefon 01 72 / 7 27 94 73
oliver.grund@gartenbecker.de · www.gartenbecker.de

Bierseminar mit der Baden-Württembergischen Bierprinzessin

Zum mittlerweile vierten Bierseminar im Gasthof Lamm in Strümpfelbach begrüßten am vergangenen Wochenende Veranstalter Ralph Reinhardt, Daniel Kuhnle und die noch amtierende Baden-Württembergische Bierprinzessin Pauline Mohr die Gäste. Ihre zweijährige Amtszeit endet am 19. November mit der Wahl ihrer Nachfolgerin.

Zu einem Sechs-Gänge-Menü von Ralph Reinhardt wurden zehn verschiedene Biere ausgeschenkt und passend zu den einzelnen Gängen vorgestellt. Von Bierbrezelsuppe über Weißwurstsalat und Schweinebraten mit Schwarzbiersauce bis zu Apfelküchle und Käsewürfeln reichte die Speisenauswahl. Dazu kamen unter anderem Biere von WalderBräu, Berg, SchwabenBräu, Guinness, Heubacher und Alpirsbacher.

Mit dem Verlauf des Abends zeigten sich die Veranstalter zufrieden und bedankten sich bei den zahlreichen Teilnehmerinnen und Teilnehmern.



Martini-Markt in Schnait

Beim traditionellen Martini-Markt prägten Marktstände und Angebote verschiedener Schnaiter Gruppen das Bild entlang der Silcherstraße. Dafür wurde der Verkehr in der Schnaiter Ortsmitte umgeleitet. Bei schönem Herbstwetter bot sich den Besucherinnen und Besuchern ein vielfältiges Angebot. Der Kirbe-Jahrgang, der Kindergarten, das Lädle und weitere Anbieter präsentierten Honig, selbstgemachte Süßigkeiten, Gebasteltes, Tiroler Käse, Salzkuchen, Linsen und Spätzle sowie Gürtel und Jacken.



Abschluss in der Tasche – und dann?

Zum dritten Mal innerhalb von vier Jahren fand am 12. November die Messe zur Beruflichen Orientierung am Bildungszentrum Weinstadt statt. Die Erich-Kästner-Gemeinschaftsschule und die Reinhold-Nägele-Realschule hatten 26 Firmen und Einrichtungen eingeladen, die ihre Ausbildungs- und Berufsmöglichkeiten vorstellten.

Vor allem für die achten und neunten Klassen bot die Messe Gelegenheit, sich frühzeitig mit der Zeit nach dem Schulabschluss zu beschäftigen und erste Kontakte zu möglichen Ausbildungsbetrieben zu knüpfen. Die Aussteller präsentierten ihre Berufe, boten Mitmachaktionen an und kamen direkt mit den Jugendlichen ins Gespräch.

Neu war in diesem Jahr ein zweites Zeitfenster ab 15 Uhr, zu dem auch Eltern gemeinsam mit ihren Kindern die Messe besuchen konnten. Sowohl die Aussteller als auch die Schulen zogen ein positives Fazit. „Der Vorteil einer lokalen Messe ist, dass man näher dran ist, was es für beide Seiten einfacher macht“, sagte Sara Vasic von der Firma Lütze. Auch Patrick Krohn vom Autohaus Burger Schloz berichtete von großem Interesse und erwartete im Anschluss weitere Praktikumsanfragen.



– Anzeige –

KRONKORKEN SAMMELN
UND VORBEI BRINGEN

ERMÖGLICHEN SIE
DEM 10-JÄHRIGEN PHILIPP SEINEN RENNROLLSTUHL!

Wir unterstützen mit dieser Aktion Thomas Kappel, Fachwart für Para-Leichtathletik in Baden-Württemberg und Vater von Niko Kappel, mehrfacher Vizeeuropameister und Vizeweltmeister im Kugelstoßen bei Para-Wettbewerben.



MIT KLEINEM GROSSES BEWEGEN

DRUCK & MEDIENZENTRUM WEINSTADT
An der Rems 10 | 71384 Weinstadt

DRUCK & MEDIEN ZENTRUM WEINSTADT

RÄUMUNGS-VERKAUF

WEGEN GESCHÄFTSAUFGABE

ALLE SCHUHE

ZUM 1/2 PREIS

VOM ORIGINALPREIS

SCHUH sommer

MO-FR 9:00-12:30 UND 14:00-18:00
SA. 9:00-14:00

HAUPTRSTR. 15
73650 WINTERBACH
WWW.SCHUH-SOMMER.DE

BGN FENSTERTECHNIK
GmbH & Co. KG

Fenster und Türen zum Wohlfühlen



- Laufen Ihre Fenster schwer?
- Positioniert Ihr Fenstergriff nicht akkurat / senkrecht?
- Schließen Ihre Fenster nicht korrekt?
- Funktionieren Ihre Rollladen ordnungsgemäß?

Daimlerstraße 12 · 71384 Weinstadt-Beutelsbach
Tel. 0 71 51 / 360 180
info@bgn-fenstertechnik.de · www.bgn-fenstertechnik.de

AUF UNS KÖNNEN SIE SICH VERLASSEN!

SELBSTVERSTÄNDLICH MIT TOP-KUNDEN-SERVICE

Riesen-Auswahl +++ Kompetente Fachberatung +++ Kostenfreie Parkplätze (P) +++ Bestell- und Versand-Service +++ Geburtstagskisten mit Gutschein +++ Umtausch – kein Problem +++ Einmalige Kunden-Events wie z.B. Männerabend

Alles von A bis Z:
SPIELWAREN-PARADIES
und noch viel mehr!

Einfach riesig – auf über
1.000 QM
Neu: Jetzt auch Bücher & Schreibwaren

E+E SPIELWAREN FACHMARKT

Alle Spurweiten:
MODELL-EISENBAHNEN
Riesenauswahl von 25,- bis 9.990,- Euro

Slotcars & Funkmodelle:
MODELLSPORT
Funkautos von 29,- bis 1.998,- Euro

Folgt uns!

E+E Spielwarenfachmarkt, 73630 Remshalden-Geradstetten,
Wilhelm-Enßle-Str. 40, Tel. 07151/71691, www.ee-spielwaren.de

---

SCHÄFER METZGEREI

WIR HABEN WIEDERHOLT ERFOLGREICH AN DER SÜFFA TEILGENOMMEN

und 29x Gold, 5x Silber und 1x Bronze für unsere Produkte erhalten. DANKE an unser Team für diesen tollen Erfolg.

Fleisch

Rinderhüfte
von der Färse — 100 g **3,69**

Beinscheiben
vom Rind — 100 g **1,69**

Knödelbraten
vom Schweinehals — 100 g **1,99**

Wurst

Kernrauchschinken
Gold prämiert — 100 g **2,49**

Maultaschen
beim Maultaschenwettbewerb auf den 3. Platz gewählt — 100 g **1,59**

Lyoner auch als Portionswürstchen, Gold prämiert — 100 g **1,89**

Salat

Krautsalat
knackig — 100 g **1,59**

Käse

Allgäuer Rahmtorte
Weichkäse aus Deutschland
65 % Fett i. Tr. — 100 g **2,39**

Aus dem Dosenregal

Rinderherz
pikant — 400 g Dose **5,90**

Aus der Heißtheke

Hähnchenkeulen
gewürzt und gebacken — 100 g **1,89**

Unser Fleisch- und Wurstfachmarkt
(DAIMLERSTR. 8, BEUTELSBACH) BIETET IHNEN:

Maishähnchen
ideal für den Airfryer — 100 g **1,29**

Schweinehüftsteak
mariniert — 100 g **1,79**

Weißwurst
Gold prämiert — 100 g **1,99**

Zwiebling im Ring
Gold prämiert — 100 g **2,19**

(ANGEBOTE GÜLTIG VON DONNERSTAG, 19.11. BIS MITTWOCH, 25.11.2026)
KEINE HAFTUNG FÜR DRUCKFEHLER

Beutelsbach | Daimlerstraße 8 | Tel. 0 71 51 / 9 99 11-0
www.metzgerei-schaefer.de

BLACK WEEK 20% RABATT*

AUF ALLE AVÈNE UND DUCRAY PRODUKTE – AKTIONSTAGE: 23.11. – 28.11.2026



*Gültig beim Kauf von Produkten der Marken Eau Thermale Avène und DUCRAY in der Black Week-Aktionswoche vom 23.11. bis 28.11. 2026. Nicht mit anderen Rabatten kombinierbar. Die Verrechnung erfolgt direkt an der Kasse. Eine Rückvergütung auf bereits getätigte Einkäufe ist nicht möglich.

SPIESS'SCHE APOTHEKE

Spiess'sche Apotheke
Tobias Grübel e.K.
Strümpfelbacher Straße 29
71384 Weinstadt · Tel. 07151 / 60 90 05
www.spiess-apotheke.de



GLÜH-WEIN-FEST KERN WEINE

Live Musik · Foodtruck
Glühweinbar · Weinauswahl

21. November 2026
17 bis 22 Uhr

KERN Weine
Wilhelm-Maybach-Str. 25
71394 Kernen im Remstal

Weinstadt kurz notiert

Kommunales Kino Weinstadt

KOMMUNALES KINO WEINSTADT

Das KoKi im November



„Momo“, C: Constantin Film

Sonntag, 22. November, 15.00 Uhr: Momo
D 2025, 92 Min, FSK: 6 J., Regie: Christian Ditter; mit Alexa Goodall, Araloyin Oshunremi, Laura Haddock, empf. ab 11 J. – Die Waise Momo lebt in den Ruinen eines römischen Amphitheaters und besitzt die besondere Fähigkeit, Menschen durch Zuhören zu helfen. Doch plötzlich verlieren alle ihre Zeit – gestohlen von den grauen Herren, einem Konzern, der Lebenszeit hortet. Gemeinsam mit der Schildkröte Kassiopeia und Meister Hora kämpft Momo gegen die Zeitdiebe.

Dienstag, 24. November, 20.00 Uhr: Verflucht normal
GB, 115 Min, FSK: 12 J., Regie: Kirk Jones II; mit Robert Aramayo, Shirley Henderson, Maxine Peake – Erzählt wird die wahre Geschichte des Schotten John Davidson, der als Jugendlicher mit dem Tourette-Syndrom konfrontiert wird und in einer teils verständnislosen Umwelt um Akzeptanz und Selbstbestimmung kämpft.

Klassiker: Montag, 30. November, 20.00 Uhr: Thelma & Louise
USA 1991, 129 Min, FSK: 16 J., Regie: Ridley Scott; mit Geena Davis, Susan Sarandon, Harvey Keitel – Ein amerikanischer Roadmovie aus dem Jahre 1991 über Emanzipation, Unterdrückung und Frauenfreundschaft. – **Das KoKi öffnet seine Pforten bereits um 19.00 Uhr mit einem kleinen Beiprogramm.**

KINOHERBST VON SWR4
In diesem Jahr begann der SWR4 mit einer neuen Veranstaltungsreihe: dem „Kinoherbst“. Es wurden sechs kleine Kinos in BaWü und Rheinland-Pfalz ausgewählt, um dort kultige Musikfilme zu zeigen. Das KoKi war die erste Station. Am 5. November haben wir „Rocketman“ gezeigt, einen biographischen Film über Elton John und seine Musik. Die BesucherInnen an diesem Abend hatten ihre Karten beim SWR gewonnen und kamen voller Erwartung aus nah und fern. Viele waren zum ersten Mal in unserem Kino und waren sehr begeistert. Der Film hat alle mitgerissen und ganz besondere Einblicke in das Leben des Musikers gebracht. Wir haben uns sehr gefreut, dass der SWR uns als Kino ausgewählt hat und wir nutzen hier die Gelegenheit, uns herzlich dafür zu bedanken.

Kartenreservierung unter Tel. 0 71 51 / 6 74 37 (AB)
oder E-Mail: kommunaleskino@weinstadt.info

WeinStadtMarketing w.V.

WeinstadtCARD-Verlosung – Einkaufsgutscheine im Gesamtwert von 1.000 EUR zu gewinnen



WeinstadtCARD-Punkte gegen Prämien einlösen und gewinnen: noch bis zum 31.12.2026 können **WeinstadtCARD**-Kunden an der Verlosung von Einkaufsgutscheinen teilnehmen, indem sie ihre gesammelten Punkte gegen attraktive Prämien eintauschen. Es werden insgesamt 10 Einkaufsgutscheine im Wert von jeweils 100 EUR verlost.
Weitere Informationen zur **WeinstadtCARD** und zu den Prämien unter www.unserweinstadt.de

Deutsches Rotes Kreuz Weinstadt

Deutsches Rotes Kreuz
Aus Liebe zum Menschen.

Unsere Termine

DRK-Gesundheitsprogramme:

Seniorengymnastik

SG2 Columbus Haus Beutelsbach: Donnerstag 9.00 Uhr **(freie Plätze)**
SG3 DRK Haus Steinscheuer Großheppach: Dienstag 10.00 Uhr
SG4 Stiftshof Beutelsbach: Dienstag 14.15 Uhr

Wassergymnastik Hallenbad Strümpfelbach

Neuer Spätlese Kurs ab 13. Januar 2027. Mittwochs, ab 9.45 – 10.30 Uhr
Anmeldung: erna.muth-lang@drk-weinstadt.de
Sozialleitung.
WG3 Donnerstag 10.45 – 11.45 Uhr
WG4 Freitag 12.30 – 13.15 Uhr
WG5 Freitag 7.30 – 8.30 Uhr **(Aquafitness)**

Aquafitness Hallenbad Weinstadt-Endersbach

WG 1 Mittwoch 17.30 – 18.30 Uhr
WG 2 Mittwoch 18.25 – 18.55 Uhr **(freie Plätze)**

Gedächtnistraining

DRK Haus Steinscheuer Großheppach: Montag: 15.30 Uhr

Yoga 60+

DRK Haus Steinscheuer Großheppach: Dienstag 16.00 Uhr

Neue Teilnehmer sind bei uns jederzeit herzlich willkommen, zweimal Schnuppern ist frei (den Teilnehmerbeitrag erfahren Sie bei den Kursleiterinnen). **DRK-Fördermitglieder** erhalten 10% Ermäßigung. **Auskunft und anmelden kann man sich für Wassergymnastik Kurse unter Tel. 0 15 22 / 1 63 17 86 (ab 13.00 Uhr) und für alles Weitere unter Tel. 01 72 / 7 24 54 33 sowie Sozialleitung-Weinstadt@drk-rems-murr.de.**

Weinstädter Beirat für Integration und Migration

Interkulturelle Wochen



Bilderbuchkino: Pippilothek??? – für Kinder ab 4 Jahren. Wann? 19. Nov., 15.00 und 16.00 Uhr in der Stadtbücherei, Anmeldung erforderlich unter Tel. 69 33 22 oder stadtbuecherei@weinstadt.de

Internationaler Kochtreff: Kulinarische Reise von Europa nach Asien. In diesem Jahr begeben wir uns auf eine kulinarische Entdeckungsreise. Aus Europa gibt es Langos, danach Tufahjie (mit Walnüssen gefüllte Äpfel), türkische Brautsuppe Ezo Gelin und aus Asien Wokgemüse mit Reis. Freut euch auf tolles Essen, interessante Begegnungen und schöne Stunden beim gemeinsamen Kochen und Genießen. **Wann? Fr., 20. Nov., 17.00 Uhr.** Wo? KiFaz, Oberlinstr. 4/2, BB. Anmeldung bis 18. Nov. bei kochtreff@gmx.de

Rhythmus-Workshop „Join the Groove“ mit Trommeln und Percussion
für Kinder ab 10, Jugendliche und Erwachsene. Wir erleben Leichtigkeit und Spielfreude beim gemeinsamen Musizieren, wir bringen unseren Körper zum Klingen, spielen auf Congas, Djembes und verschiedenen Percussion-Instrumenten. Im Drum-Circle erfinden wir unsere eigenen Grooves oder spielen zu schwungvoller Musik. Ihr braucht keine Vorkenntnisse und könnt einfach mitmachen. **Wann? Sa., 21.11.2026, 15.00 – 17.00 Uhr.** Wo? Familienzentrum Weinstadt, Nelkenstraße 39. **bitte anmelden** unter birgit.does@redo-erfolgstraining.de“ - **Gebühr: 5 €,** bitte in bar mitbringen

Internationale Treffs

Nähtreff in der Begegnungsstätte Endersbach: Dienstag, 17.00 – 19.00 Uhr;
Kontakt: Kifah Al Attar, erreichbar unter Tel. 01 76 / 8 42 53 20

Stricktreff in der Begegnungsstätte Endersbach: Mittwoch, 17.00 – 20.00 Uhr,
Kontakt: Hülya Seckin, stricktreff1@gmx.de

Nähtreff im Familienzentrum Weinstadt: Montag, 9.00 – 11.30 Uhr,
Kontakt: yumiko.michelbach@t-online.de.

Lauftreff: jeden Donnerstag um 17.00 Uhr, Treffpunkt Parkplatz des Stadions in Benzach!

Frauentreff im KiFAZ: Montag von 10.00 – 11.30 Uhr,
Kontakt cjoachim@grossheppacher-schwesternschaft.de

Sprachcafé im Familienzentrum Weinstadt: Montag von 15.30 – 17.00 Uhr mit Kinderbetreuung und Donnerstag von 19.00 – 20.30 Uhr, Kontakt: integrationsbeauftragte@weinstadt.de

Stiftung Großheppacher Schwesternschaft

STIFTUNG GROSSHEPPACHER SCHWESTERNSCHAFT

Offener Mittagstisch, Dienstag, 24. November und Donnerstag, 26. November, 12.00 – 13.00 Uhr

Herzliche Einladung! Mittagessen in Gemeinschaft im Speisesaal des Mutterhauses in Beutelsbach, Oberlinstr. 4, von **12.00 – 13.00 Uhr.**
Preis pro Mittagessen: **9,80** € (Hauptgericht, Salatbuffet, Nachtisch, Sprudel+ 1 Tasse Kaffee). Zur Auswahl stehen 2 Menüs (Vollkost und vegetarisch)
Di., 24.11.: **M1:** Schwäbische Linsen mit Spätzle und Saitenwürstchen, **M2:** Käsespätzle mit Zwiebelschmelze und Salat //
Do., 26.11.: M1: Gries-Quark-Auflauf mit Pfirsichkompott, **M2:** Hühnchenbrust natur mit grünen Bohnen und Bratensauce
Die Teilnahme am Mittagessen ist nach Anmeldung möglich: Tel. 0 71 51 / 9 93 40, info@grossheppacher-schwesternschaft.de. Meldeschluss ist montags für das Essen am Dienstag und mittwochs für den Donnerstag.

Vortrag: Was tun, wenn mich mein Gegenüber ärgert, 26. November, 19.00 – 21.00 Uhr

Zur Anmeldung

Werner Staib ist psychologischer Berater. Anhand von typischen Verhaltensmustern möchte er in diesem Vortrag mit anschließender Diskussion dazu anregen, das eigene Verhalten detaillierter wahrzunehmen. Wir entdecken und verstehen, warum Andere mit ihrem Verhalten sich selten bewusst und absichtlich gegen uns wenden. Sie wenden meist nur ihr normales ur-typologisches Verhalten an, auch dann, wenn es der aktuellen Situation nicht immer angemessen ist. Diese ur-typologischen Erkenntnisse helfen, Konfliktsituationen besser einzuordnen, um diesen möglichst humorvoll zu begegnen, damit diese erst gar nicht eskalieren. Der Vortrag findet im Veranstaltungsbereich der Fachschule für Sozialpädagogik statt.
Die Teilnahme am Vortrag ist kostenfrei. Anmeldung auf onlineformular
https://www.grossheppacher-schwesternschaft.de/aktuell/termine-archiv/2026/va-33543/

Inklusiver Treff Weinstadt

INKLUSIVER TREFF WEINSTADT

Good to know: Adventsmarkt und Lichterfest



Foto: Lena Seibold

Am **Freitag, den 27. November 2026**, findet von **14.00 – 18.00 Uhr** der Adventsmarkt der Diakonie Stetten rund um das Schloss in Kernen-Stetten statt. Die Besucherinnen und Besucher erwartet ein stimmungsvoller Nachmittag mit handgefertigten Geschenkideen aus Schulen, Werkstätten und Wohngruppen der Diakonie Stetten. Außerdem gibt es frische Berliner, Weihnachtsgebäck und adventliches Singen der „Remstalhorns“. **Ab 18.00 Uhr** schließt sich das Lichterfest am St.-Pierre-Platz in der Ortsmitte von Kernen an. Weitere Informationen finden Sie unter: www.diakonie-stetten.de/adventsmarkt – **Vergnügen teilen, Gemeinschaft erleben. Inklusiver Treff – gemeinsam ist mehr drin.**

Der Advent zieht ein...

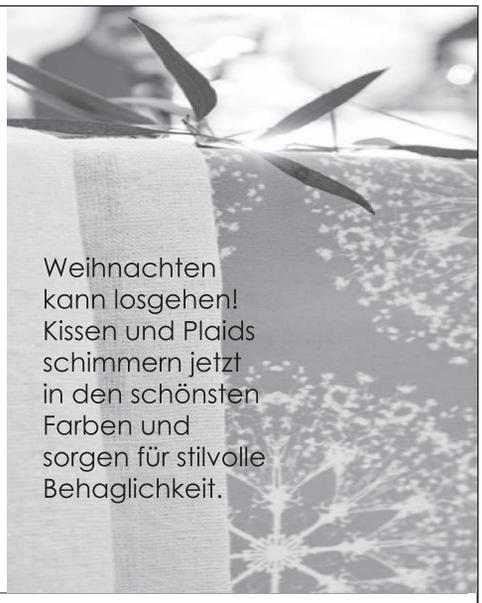

Weihnachten
kann losgehen!
Kissen und Plaids
schimmern jetzt
in den schönsten
Farben und
sorgen für stilvolle
Behaglichkeit.

KLOPFER Wohnkultur

Kleinheppacherstraße 5 71384 Weinstadt
Telefon 07151-61287 www.klopfer-wohnkultur.de

Öffnungszeiten: Mo. bis Fr. **10.00 bis 12.30** und **15.00 bis 18.00**
Sa. **10.00 bis 12.30** Mittwoch geschlossen. Sowie nach Vereinbarung

ANKAUF VON FAHRZEUGEN, REISEMOBILEN UND WOHNWAGEN ALLER ART.
info@max-automobile.com · **Tel. 0 71 51 / 1 67 15 42**
Alfred-Klingele-Straße 33 · 73630 Remshalden

Transport - & Trödelbiene

· **Haushaltsauflösungen**
· **Entrümpelungen von Garage, Keller, Dachboden**
· **Demontagen (Bodenbeläge, Tapeten)**
· **Sperrmüllentsorgungen**
· **Grüngutentsorgungen**
· **Schrottabfuhr**
· **Verkauf von Trödelware**

Sabine Ritter
Alte Weinstraße 1
71384 Weinstadt -
Strümpfelbach



Tel.: 07151 / 63 11 40
Mobil: 0174 / 32 63 227
sabine.ritter@trödelbiene.de
www.trödelbiene.de

Einladung zu Eröffnung
MEISSEN PORZELLAN
Eröffnung am Sa., 21. + So., 22. November
· HAUS DER KUNST ·
Geöffnet: Di. – Fr., 21. November – 11. Dezember, 11 – 17 Uhr
Remshalden-Grunbach · Kanalstraße 10 · Tel. 07151 / 73505



DANNER
Ihr Spezialist für Renovierungen
Fenster * Türen * Rollläden
Insektenschutz und Lichtschachtabdeckungen nach Maß aus eigener Fertigung



Danner-Fenster GmbH · Buhlstraße 39 · 71384 Weinstadt
Telefon 0 71 51 / 27 44 17 · info@danner-fenster.de

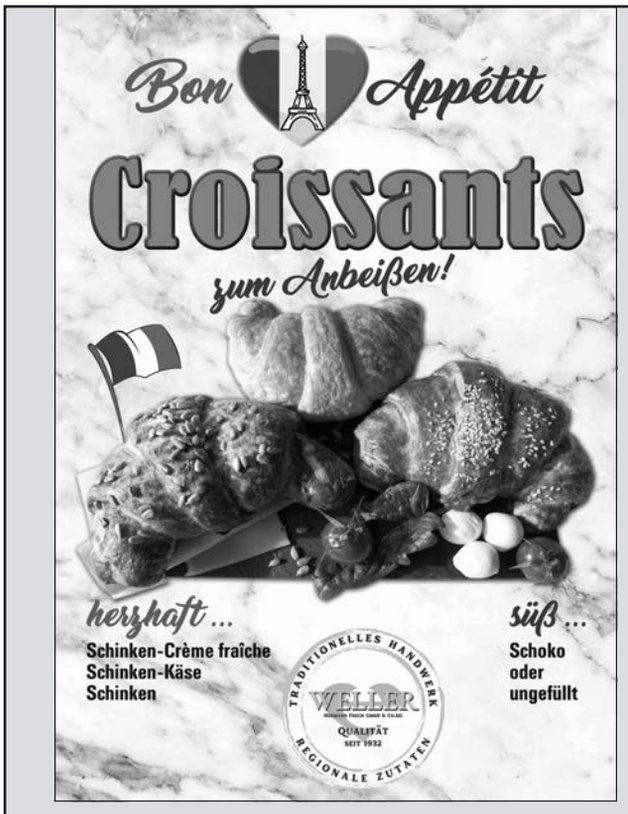

WELLER Bäckerei Konditorei

Bäckerei & Konditorei

Großheppach	**Tel. 60 31 49**
Grunbach	**Tel. 7 35 96**
Endersbach	**Tel. 6 04 75 00**
Beutelsbach	**Tel. 9 81 27 28**

Zwei landwirtschaftliche Grundstücke in Großheppach zu verkaufen.
Zum Verkauf stehen zwei Streuobstwiesen in attraktiver Lage in Großheppach. Ein Grundstück mit 7 a 57 m² bei der Trosthalde (Nähe Sportplatz) und ein Grundstück mit 5 a 54 m² Richtung Gundelsbach. Interessenten melden sich bitte per E-Mail an: **generationenmanagement@volksbank-stuttgart.de**

Sie haben eine Immobilie oder Bauplatz zu verkaufen?
Wir suchen für solvente Kunden im Kreis WN, S, ES und LB Häuser, Wohnungen & Bauplätze zum Kauf. Abend- und Wochenendtermine.
Haase Immobilien - Tel. 07151 - 604 666-0 - mail@haase-immo.de

Abschließbare Lagerabteile in der Ziegeleistraße in Weinstadt-Endersbach ab 40 € zu vermieten.
Zugang 24/7. Trocken. Kameraüberwacht.
Telefon 07 11 / 34 20 69 01

EDEL KAROSSERIEBAU GmbH
Karosserie Fachbetrieb

Unfallreparatur und Fahrzeuglackierung
Schadensabwicklung mit der Versicherung
EDV gestützte Schadenskalkulation
Hagel- und Parkdellenbeseitigung
Autoglasdienst
Hol- und Bringservice
Ersatzfahrzeug



Mo. - Fr. 8.00 – 18.00 Uhr *Tel. 0 71 51 / 3 68 39 99*

Dammstr. 11, 71384 Weinstadt – Endersbach
www.edel-karosseriebau.de

Kinder- und Familienzentrum (KiFaz) am Sonnenhang

KINDER- UND FAMILIENZENTRUM AM SONNENHANG

Kinderängste verstehen und liebevoll begleiten, Donnerstag, 19. November, 18.30 Uhr

Workshop mit Marion Thaiss – Kursgebühr 19,– € p.P. Bitte Papier und Stifte mitbringen. **Anmeldung** unter info@endlich-bewusster-leben.de, Tel. 01 57 / 36 25 46 42

Internationaler Kochtreff für Frauen und Männer, Freitag, 20. November, 17.00 Uhr

Eine Aktion des WeiBiM im Rahmen der interkulturellen Wochen der Stadt Weinstadt. Kulinarisch geht es dieses Mal von Europa nach Asien – mit Langos, Tufahije, türkischer Brautsuppe und Wokgemüse. **Kursgebühr:** 5 Euro pro Person, bitte in bar mitbringen. **Anmeldung:** kochtreff@gmx.de oder bei Hülya Seckin Tel. 01 72 / 7 48 64 55

Wir backen Schwäbische Springerle – Landfrauen – 30. November, 15.00 – 18.00 Uhr

Ein Workshop für Erwachsene mit den Landfrauen Beutelsbach. Anmeldung über Susanne Sautter-Kissel, Tel. 01 57 / 58 51 02 60 / Gebühr 20 Euro je TN. Wo: Im Gartensaal, Neubau

Knobel- und Spielenachmittag für hochbegabte Kinder und ihre Familien, 28. November, 14.00 – 18.00 Uhr

Eingeladen sind Familien mit hochbegabten Kindern und Jugendlichen. Gerne können eigene Spiele mitgebracht werden. Nicht-Mitglieder und Interessierte sind herzlich willkommen. Wir erheben einen Unkostenbeitraq in Höhe von 10,– Euro pro Familie. Für Mitglieder der Deutschen Gesellschaft für das Hochbegabte Kind ist die Teilnahme kostenlos. Das Treffen wird organisiert von Ophelia Markgraf. **Anmeldung** bis zum 26.11.2026 per E-Mail an ophelia.markgraf@dghk-bw.de

Genuss-Bande – Essstörungen im Erwachsenenalter – Gruppengründung

! Erstes Treffen am 24.2.2027 um 19.00 Uhr! (Raum wird noch bekannt gegeben)
Gruppe für Betroffene, die als Erwachsene schon länger oder erst seit Kurzem mit dem Problem „Essanfälle“ zu tun haben. Die Gründung wird von der Selbsthilfekontaktstelle Rems-Murr-Kreis unterstützt. Die Gruppentreffen sind für jeden 2. und 4. Mittwoch geplant.
Kontakt bei Interesse: Selbsthilfekontaktstelle Rems-Murr-Kreis, Rötestr. 17,
71332 Waiblingen Tel. 0 71 51 / 5 01 16 83; selbsthilfe@rems-murr-kreis.de

Tagespflege am Mutterhaus

Schnuppertermine in der Tagespflege am Mutterhaus



Sie können unsere Tagespflege am Mutterhaus unverbindlich kennenlernen. Vereinbaren Sie telefonisch oder per E-Mail einen Schnuppertermin. Es erwarten Sie nette Menschen, kompetente Pflege in wunderbar ausgestalteten Räumen. Bei uns steht der Mensch im Mittelpunkt! Kontakt: tagespflege@grossheppacher-schwesternschaft.de; 07151 9934 751
Sie erreichen uns von Montag bis Freitag ab 8.00 – 16.00 Uhr.

Evangelische Gesellschaft

eva

Familienzentrum Weinstadt

WiKi – Weinstädter Kinderchor ab November – NEU!
Mittwochs, 18.11.2026, 15.00 – 15.45 Uhr, für Kinder von 5–8 Jahren. Gemeinsam singen, musizieren und Spaß haben. Kostenfrei. **Plätze begrenzt, bitte anmelden: sarahepp@gmx.de**; Chorleitung: Sarah Epp.
Internationaler Nähtreff: Mo., 23.11., 9.00 – 11.30 Uhr – gemeinsames Nähen für Frauen.
Sprachcafé: Mo., 23.11., 15.30 – 17:00; Deutschkurs, mit Kinderbetreuung (Frauen & Männer mit Migrationsgeschichte).
Sprachcafé am Abend: Deutschkurs, Do., 19.11., 19.00 – 20.30 Uhr.
Treffen hochsensibler Menschen: jeden 1. Mo, 18.30 – 20.00 Uhr: 02.11./07.12.
AD(H)S Selbsthilfegruppe Unteres Remstal: jeden 2. Mo. Tel. 01 63 / 8 69 49 03, rg.unteres-remstal@adhs-deutschland.de
Amiki – Alltag mit Kind: Di., 24.11., 9.30 – 11.00 Uhr – Eltern-Kind-Gruppe (0 bis 3 Jahre).
Offene Sprechstunde: nach Absprache, offen für alle. Tel. 0 71 51 / 2 05 09 97.
BegegnungsCafé für Senioren: Di., 01.12., 14.30 – 16.30 Uhr – Kaffee & Kuchen.
Inklusiver Treff: Di., 01.12., 15.00 – 19.00 Uhr – Begegnung für Menschen mit und ohne Behinderung.
Schuldnerberatung: Di–Fr, 10.00 – 17.00 Uhr. Tel. 0 71 51 / 2 05 07 38, schuldnerberatung@kdv-rmk.de
Tageselternverein: Mo., 16.11., 8.30 – 10.00 Uhr. Anmeldung: 07151 982248960
SäuglingsCafé: 19.11.: Mental Load: Berufseinstieg
„Mein Kind ist besonders“: Fr., 27.11., 9.00 – 11.00 Uhr – offener Treff für Angehörige von Kindern mit Behinderung, Austausch & Frühstück.
Spielgruppe „Toyor al Jannah“: Do., 19.11., 15.00 – 18.00 Uhr – für Mütter mit Kindern (0–3), Einblick in islamische Kultur. Zeinabouzoun@gmail.com
Künstlerstammtisch „Kunstraum Weinstadt“: jeden 1. Freitag.
Infos: www.kunstraum-weinstadt.de
Selbsthilfegruppe „Nebeneinander – zusammen“: jeden 1. Samstag.
selbsthilfe.dis@yahoo.com
Elternkurs „Entspannung für Klein und Groß“: 27.11./11.12./18.12.
Kontakt: CarolaHeilmann@gmx.de
Hebammensprechstunde: donnerstags nach Absprache, für Frauen ohne Hebammenbegleitung. Mirjam Esau, Tel. 0 15 20 / 1 99 78 51 , nicole.thumm@eva-stuttgart.de
Ausfüllhilfe: Unterstützung beim Ausfüllen verschiedener Dokumente, nach Terminvereinbarung. Tel. 0 71 51 / 2 05 09 97
Geschenke-Regal: Spenden willkommen (Kleidung, Deko, Geschirr u.v.m.). In den Ferien keine Spendenannahme. Bitte vorher anrufen: Tel. 0 71 51 / 2 05 09 97. Nelkenstraße 39.
Räume zu vermieten: Für Geburtstage & Feiern. Tel. 0 71 51 / 2 05 09 97.

Integrationsverein Weinstadt e.V. Freundeskreis Asyl Weinstadt

1.Platz beim Bürgerpreis Rems-Murr 2026

Der Bürgerpreis 2026 stand unter dem Motto **„Gemeinsam stark: Werte leben. Verantwortung übernehmen.“** Es haben sich 30 Organisationen aus dem Rems-Murr-Kreis beworben. Am 9. November fand in den Räumen der Kreissparkasse Waiblingen die Preisverleihung statt. Dabei wurde zweimal der 1. Platz vergeben. Einer davon ging an uns. Damit hat die Jury das jahrelange und vielfältige Engagement des Integrationsvereins für und mit den geflüchteten Mitbewohnerinnen und Mitbewohner und das Eintreten für sozialen Frieden in Weinstadt gewürdigt. Im Rahmen der würdevollen Preisverleihung erhielten auch der Freibadverein Strümpfelbach und s´Freibädle Beutelsbach den zu vergebenden Leserpreis des Zeitungsverlages Waiblingen. Der Vorstand des Integrationsvereins gratuliert auch den beiden Vereinen herzlich. Das ehrenamtliche Engagement Weinstädter Bürgerinnen und Bürger wurden an diesem Abend vielfach ausgesprochen und entsprechend gewürdigt.



Lothar Holzwarth

Arbeitsgemeinschaft Senioren am PC - Weinstadt

PC-Beratung für Senioren am 23. November in Beutelsbach

Arbeitsgemeinschaft Senioren am PC Weinstadt (ASPCW)
Senioren unterstützen Senioren ehrenamtlich
In Zusammenarbeit mit dem Stadtseniorenrat Weinstadt führen wir unsere Computer-Sprechstunden in Beutelsbach im Raum des Stadtseniorenrates Luitgardstraße 20 durch. Wir beraten Sie bei allen Fragen rund um den praktischen Gebrauch von Computer, Laptop/Notebook, Handy/Smartphone, Tablet und ihren vielfältigen Anwendungsmöglichkeiten im Internet.
Am Montag, dem 23. November 2026, bieten wir Ihnen wieder die Gelegenheit, konkrete Fragen zur Bedienung und optimalen Nutzung Ihres eigenen Geräts ganz individuell beantwortet zu bekommen. Bringen Sie einfach Ihr Gerät (und seine Passwörter) mit, wir können es dann mit dem Internet verbinden und mögliche Problemlösungen gemeinsam erarbeiten.
Wenn Sie an der **Computersprechstunde am 23.11.2026** (15.00 – 16.30 Uhr, Kostenbeitrag 7,- Euro) teilnehmen wollen, dann kommen Sie einfach in die Luitgardstraße 20 und klingeln dort bei „Stadtseniorenrat“. **Bitte unbedingt vorher anmelden:** schicken Sie Ihre Fragen möglichst bis Sonntagabend per E-Mail an: aspcw-weinstadt@t-online.de
(ggf. per Tel. 01 76 / 39 61 58 95).
Die nächsten Sprechstunden: am 14. und am 21.12.2026
Besuchen Sie auch unsere aktualisierte **Homepage: seniorennet-weinstadt.de**
Dort finden Sie weitere Informationen über unser Leistungsspektrum, alle Termine und einen Routenplaner.
Auf unserer Homepage **seniorennet-weinstadt.de** haben wir jetzt für Sie in der oberen Zeile unter **„Empfehlungen“** zahlreiche Verknüpfungen/Links zu Internet-Plattformen zusammengestellt. Dort kommen Sie zu vielfältigen Themenfeldern über Internet, Computer und Mobiltelefon. Schauen Sie sich dort mal um, Sie werden sicher viele praktische Tipps und Anregungen finden.

Bürgerstiftung Weinstadt

Maultaschen, Grundrechte und die Kunst des Miteinanders

Fünf Tage lang ging es um die Frage, was unsere Gesellschaft zusammenhält, wie wir mit unterschiedlichen Meinungen umgehen und was jeder Einzelne zum demokratischen Miteinander beitragen kann. Die Bürgerstiftung Weinstadt hatte die „DemokratieWoche“ vom 9. bis 13. November anlässlich ihres 20-jährigen Bestehens mit lokalen Partnern organisiert.
Das Programm zeigte unterschiedliche Zugänge zur Demokratie. Beim „Demokratie-Pub-Quiz“ waren Wissen, Teamgeist und Gespür für überraschende Fakten gefragt. Dass demokratische Entscheidungen schon bei der Wahl einer Maultaschenfüllung beginnen können, machte „Demokratie am Herd“ anschaulich. Beim gemeinsamen Kochen ging es um Werte wie Freiheit, Akzeptanz, Gerechtigkeit und die Frage, wie Menschen mit unterschiedlichen Überzeugungen gemeinsame Entscheidungen treffen. Zuhören, Argumentieren und Kompromisse gehörten dabei ebenso zum Rezept wie die Zutaten für schwäbische Maultaschen.
Auch Geschichte und Grundgesetz kamen zur Sprache. Stadtarchivar Dr. B. Breyvogel zeigte, wie eng die Geschichte demokratischer Mitbestimmung mit Weinstadt verbunden ist. Vom Aufstand des Armen Konrad 1514 über den Bauernkrieg bis zu Friedrich Silcher wurde deutlich, wie lange Menschen schon für Freiheit und Teilhabe eintreten. Beim gemeinsamen Lesen im Grundgesetz rückten bekannte und weniger vertraute Artikel über Menschenwürde, Freiheit und Gleichheit in den Mittelpunkt. Sie erinnerten daran, welche Werte unser Zusammenleben tragen und entfachten an manchen Stellen eine hitzige Diskussion.
Den Abschluss bildete das Theaterprogramm „Unter offenem Himmel“ mit Norbert Eilts und Claudia Lahr. Mit Texten, Bildern und Klängen ging es um Verständigung in einer widersprüchlichen Welt und Wege zum Frieden. Eine Erkenntnis: Wer Verständigung sucht, muss auch bereit sein, den eigenen Standpunkt zu hinterfragen. Die Veranstaltungen machten deutlich: Demokratie bedeutet nicht, immer einer Meinung zu sein, sondern einander zuzuhören und Unterschiede auszuhalten. Entscheidend ist, trotz verschiedener Überzeugungen Entscheidungen zu treffen, die möglichst viele mittragen können. Die Demokratiewoche ist zu Ende, doch ihre Fragen bleiben aktuell. Demokratisches Miteinander beginnt im Alltag, im Verein und in der Nachbarschaft. Demokratie ist kein fertiger Zustand, sondern ein fortwährender Prozess. Sie braucht Menschen, die Verantwortung übernehmen und miteinander im Gespräch bleiben.

Großheppacher Besa
»am Schlossberg«

Traditioneller Großheppacher Glühweintreff am Schloßbesen

Gemeinsam die Adventszeit einläuten
am Freitag, 20.11. ab 17 Uhr
am Samstag, 21.11. ab 16 Uhr

an beiden Tagen von 17 bis 19 Uhr Kinderdisco in der Oechslebar
Veranstaltung findet im Freien statt, Überdachung, Feuertonnen, vorweihnachtliche Atmosphäre mit schöner Beleuchtung, Glühwein, heiße Getränke, Weine, Liköre, Spirituosen, Wengerter Bier, kulinarisches aus Ofen & Grill, kleiner Weihnachtsmarkt, Geschenkideen. Die Oechselbar ist geöffnet.

Wir freuen uns auf Ihren Besuch

Weinbau Sabine Sigle
Schloßstr. 32, 71384 Weinstadt, Tel. 0 71 51 / 6 12 63, info@weinbau-sigle.de

---

Die freshcompany ist ein expandierender Lebensmittelbetrieb in Weinstadt-Beutelsbach in direkter S-Bahn-Nähe.
Wir suchen ab sofort oder nach Vereinbarung:

MITARBEITER QUALITÄTSSICHERUNG LEBENSMITTELPRODUKTION (w/m/d)

Vollzeit · unbefristet · Zweischichtbetrieb

Sie begleiten die Qualitätssicherung in unserer Produktion, kontrollieren Wareneingänge und Produktvorgaben, pflegen die HACCP-Dokumentation und unterstützen bei Hygiene-Monitoring und Audits.

Sie haben eine technische Ausbildung, ein passendes Studium oder mehrjährige Erfahrung in der Lebensmittelbeurteilung. Sie arbeiten sorgfältig und strukturiert und sind bereit, beide Produktionsschichten zu betreuen.

Wir bieten eine leistungsgerechte Vergütung, ein kollegiales Team, kurze Entscheidungswege und Raum für eigene Ideen.

Ihre Bewerbung mit frühestmöglichem Eintrittstermin und Gehaltsvorstellung senden Sie bitte an:
personal@freshcompany.de

freshcompany GmbH
Heinkelstr. 30 • 71384 Weinstadt

Wirtschäftle zur Rose

Wirtschäftle zur Rose

Am 20.11.2026 findet in Tonis Scheuer ein Bier-Tasting mit Bier-Sommelier Thilo Schramm statt. Info und Karten gerne im Wirtschäftle zur Rose.

Günter und Antonie Weller • Großheppach • Telefon: 0 71 51 / 60 91 13

Biete Alltagsunterstützung

(Einkäufe, Arztbesuch, Besorgungen usw.)
Erbitte Ihren Anruf unter Telefon 01 76 / 34 28 06 77

Kaufmännische Bürokraft (m/w/d)

für unseren Familienbetrieb gesucht
Teilzeit – 25 h pro Woche

Sie haben EDV Kenntnisse sowie geschulter Umgang mit Office, Datev und Lexware, dann freuen wir uns auf Ihre Bewerbung. Voraussetzung: sehr gute Deutschkenntnisse in Wort und Schrift.

Früchtemarkt Kilburger GbR
Bitte senden Sie Ihre Bewerbungsunterlagen an: info@kilburger-fruechtemarkt.de

---

KÖGEL FEUERLAND

SCHAU* SONNTAG

22. November 2026
10 – 14 Uhr | Nur in Backnang!



- Modern, sauber und energieeffizient – Kaminöfen & Heizeinsätze von Kögel!
- Schornsteine aus Edelstahl u. v. m.
- Zwei Studios über 60 Modelle

KACHELOFENBAU-MEISTERBETRIEB

STUDIO BACKNANG
Donaustraße 17–19
Tel. 07191 95255-40

STUDIO WINTERBACH
Ritterstraße 1/2
Tel. 07181 71499

100 JAHRE Tradition, Innovation & Erfahrung!

www.koegel-feuerland.de

Gartenarbeit jeglicher Art

Hecken, Sträucher, Pflaster und Terrassen, Heckenrodung, Baumfällung, Steinreinigung, Entrümpelungsarbeiten.

0155 61639984
www.gartenservice-remsmurr.de
gartenservice.em@gmx.de

THAI~MASSAGE

Entspannung für Körper und Seele.

Spezialangebot
nur für Frauen!
Alle Massagen (60 Min.)
statt 55 € jetzt nur 49 €!

Gilt auch für Geschenkgutscheine für Frauen!
Bitte Termin vereinbaren unter: Tel. 0179 1630086

Gültig ab sofort bis zum 31.12.2026.



Atelier Lumina Thai-Masseurin Pookie
Mühlstraße 12, 71394 Kernen-Stetten

Wir suchen für unser Team eine/n freundliche/n Fleischereifachverkäufer/in (m/w/d).

Bei Interesse melden Sie sich bitte bei:
Metzgerei Klass | Ansprechpartner: Herbert Klass
Brückenstraße 1 | 71384 Weinstadt-Großheppach
E-Mail: Metzgerei-Klass@gmx.de
Tel.: 0 71 51 / 6 29 54

Fahrzeugankauf jeglicher Art

- Fahrbereit oder nicht
- Unfallfahrzeug
- Neu oder Alt
- schnell und unkompliziert

Mobil: 01 76 / 62 63 72 80
Telefon: 0 71 51 / 70 60 514
Gerne auch über WhatsApp.

URBANES WOHNEN für 749.000 EUR

BESICHTIGUNG am Samstag, den 21.11.2026 von 10.30 bis 11.30 Uhr
Schmiedgasse 8 in Endersbach

Luft-Wasser-Wärmepumpe, Energieeffizienzklasse A+,
Endenergiebedarf 21,3 kWh/(m²a), Energieträger Strom, Baujahr 2023

SÜBA Bauen und Wohnen Stuttgart GmbH
Wollinstraße 6, 70439 Stuttgart, Telefon: 07 11 / 8 20 38 20

StadtSeniorenRat Weinstadt

Dienstag, 24. November
Lesezeichen, ein literarischer Gesprächskreis

Heute haben wir zwei Themen: Als erstes das Buch von Nava Ebrahim „Und Federn Überall“ Es ist ein Gesellschaftsroman, der an einem einzigen Montagmorgen in der fiktiven niedersächsischen Kleinstadt Lasseren im Emsland spielt. 8 Personen, 8 Schicksale und jede Menge Themen zu diskutieren. Im Anschluss hören wir noch von dem Geschichtenerzähler Rafik Schami. Wir werden gespannt sein. Ansprechpartner: Edda Lämmle
Ort: Stadtbücherei Weinstadt Beutelsbach, Ulrichstraße 35
Kostenfrei, keine Anmeldung erforderlich, einfach vorbeikommen

Donnerstag, 25. Februar 2027
Theaterschiff, ein etwas anderer Theaterbesuch

„Weinprobe für Anfänger“ eine Komödie von Ivan Calbérac
Das Theaterschiff Stuttgart liegt am Neckarufer in Bad Cannstatt und ist eine schwimmende Theaterbühne. Das Schiff „Frauenlob“ ist 67 Meter lang und 8 Meter breit und war ein ehemaliger Futtermittelfrachter, bis es 2008 in den Theaterbetrieb über ging. Vor der Veranstaltung, die um 20.00 Uhr beginnt, treffen wir uns in der „Frauenlobbar“ im wunderschönen Ambiente auf dem Schiff, um den Abend mit einem Getränk und eventuell kleinen Snack (Selbstzahler) zu starten. Treffen: 18.00 Uhr Bahnhof Endersbach, Abfahrt: 18.17 Uhr S2, Zustieg an anderen Haltestellen nach Anmeldung möglich. Kosten: 22,00 € ohne Fahrtkosten Verantwortlich: Carola Baur, Hinweis: **15 Min. Fußweg ab Bhf. Bad Cannstatt, die Teilnehmer sollten gut zu Fuß sein. Anmeldung bis 11.01.202**7 mit Angabe ihres Einstiegsbahnhofs und ob sie im Besitz eines Deutschlandtickets sind.

Zuhause Wohnen solange es geht....

... bei diesem Anliegen unterstützt Sie die Wohnberatung. Dabei geht es weniger um große Umbaumaßnahmen, sondern um praktische und einfach umzusetzende Empfehlungen für den Alltag, wie die Beseitigung von Stolperfallen (Kabel, Teppiche) oder die Anbringung eines Handlaufes. Nutzen Sie die kostenlose Beratung durch qualifizierte Wohnberaterinnen. Die Inhalte der Beratungsgespräche werden selbstverständlich vertraulich behandelt.
Terminvereinbarung über das Büro des StadtSeniorenRats Weinstadt

Kontakt und Anmeldung

Büro: Dienstags 10.00 – 12.00 Uhr; Luitgardstraße 20, Tel. 27 28 04 (AB)
E-Mail: buero@stadtseniorenrat-weinstadt.de Anmeldungen mit Namen, Telefonnr., E-Mail Adresse oder Anschrift. Bitte mit Angabe an welchem Bahnhof sie einsteigen und ob Sie im Besitz eines Deutschlandtickets sind. Besuchen Sie unsere Homepage
www.stadtseniorenrat-weinstadt.de, Wöchentliche Infos hier im „gelben Blättle“

Weinstadt-Sinfonie-Orchester

Escape to Hollywood – 50-Jahre Weinstadt-Sinfonie-Orchester am Sonntag, 22. November



Mit dem mexikanischen Gitarristen **Israel Vazquez Zerecero** präsentiert das WSO bei seinem Jubiläumskonzert einen international gefragten Solisten. Das Konzert findet am **Sonntag, 22. November 2026, um 17.00 Uhr** in der **Katholischen Kirche St. Andreas in Weinstadt-Endersbach** statt. Die musikalische Leitung liegt bei **Claudia Heisenberg**.
Im Mittelpunkt des Abends steht das **Konzert Nr. 1 für Gitarre und Orchester D-Dur op. 99** von **Mario Castelnuovo-Tedesco.** Das Werk entstand 1939, kurz bevor der italienisch-jüdische Komponist vor den faschistischen Rassengesetzen Mussolinis in die USA fliehen musste. In Hollywood wurde er zu einem der einflussreichsten Filmkomponisten und Lehrer seiner Zeit. Zu seinen Schülern gehörten später Größen der Filmmusik wie Henry Mancini und John Williams.
Den Auftakt bildet Johannes Brahms‘ kraftvolle **„Tragische Ouvertüre“**. Anschließend erklingen Werke von Komponisten, deren Musik den Sound Hollywoods geprägt hat, darunter **Erich Wolfgang Korngold**, **Henry Mancini**, **Hans Zimmer** und **John Williams**. So wird hörbar, wie eng die Welt der Filmmusik mit der europäischen Orchestertradition verbunden ist. 50 Jahre gemeinsames Musizieren mit 100 Konzerten, so sieht das beeindruckende Fazit des Laienorchesters aus. Seit fünf Jahrzehnten bereichert das Orchester das kulturelle Leben in Weinstadt und ist aus der Musiklandschaft der Stadt nicht mehr wegzudenken. Ein guter Grund zu feiern und somit eine herzliche Einladung an alle Zuhörer und Zuhörerinnen im Anschluss an das Konzert. **Der Eintritt ist frei.** Am Ausgang wird um eine Spende zur Unterstützung der musikalischen Arbeit gebeten.

Reinhold-Nägele-Realschule Weinstadt

Lokale Berufsmesse am Bildungszentrum

Am Bildungszentrum fand am letzten Donnerstag eine gemeinsame **Messe zur Beruflichen Orientierung** der **EKGMS** und der **RNR** statt.
Hier ist eine Übersicht der **beteiligten Firmen** und **Einrichtungen**:
Kreissparkasse Waiblingen, Volksbank Stuttgart, Mercedes-Benz Burger Schloz, Stadt Weinstadt, Maschinenbau Schnaithmann, Metzgerei Schäfer, Barmer, Agentur für Arbeit, Berufsschulzentrum Waiblingen, Automatisierung Luetze international, Anwendungstechnik & Vorrichtungsbau Ackermann, Paper & Packaging Klingele, Technology Automation & Traffic SPIE, Haus und Gebäudetechnik Schetter, Klinikum Winnenden, Wohn- & Pflegestift Schwesternschaft Großheppach, Süddeutsche Krankenversicherung, Steckverbindungen Industrieelektronik ITT Cannon, IT – Dienstleistungen Audius, Ganztages-Kindergarten Schauhinaus, Deutsche Bahn, Polizeipräsidium Aalen, Metallbau Gaukler und Herdrich, Bewegbar Physiotherapie, IHK Waiblingen, Heiztechnik Dobler. **Vielen Dank für Ihr Engagement!!**



Gemeinsamer Start in der Aula

Englandfahrt der RNR

Auch dieses Jahr fand vom 19. – 23.10. wieder eine Englandfahrt statt:)



Leed‘s Castle – Kent

Kunstschule Unteres Remstal

Aktuelle Angebote

WORKSHOP FÜR KINDER
K6 Tonen für die Weihnachtsdeko (für Kinder ab 8 Jahren), Kernen-Rommelshausen, Alte Schule Di., 24.11. und Di., 08.12.2026, 17.30 – 19.00 Uhr, Gebühr: Euro 35,- (inkl. Material), Leitung: Susi Klotz
K11 Lasst uns zusammen zeichnen – ein Familienangebot (für Erwachsene mit Kindern ab 6 Jahren), Waiblingen, Kunstschule, Sa., 28.11.2026, 13.00 – 15.30 Uhr, Gebühr: Euro 29,- (inkl. Material) für ein Elternteil und 1 Kind, Euro 8,- (inkl. Material) für jedes weitere teilnehmende Familienmitglied. Leitung: Barbara Armbruster

WORKSHOPS FÜR JUGENDLICHE UND ERWACHSENE
JE12 Zeichnen für Bildhauer, Waiblingen, Kunstschule, Fr., 20.11.2026, 19.00 – 21.00 Uhr, Sa., 21.11.2026, 9.00 – 15.00 Uhr, So., 22.11.2026, 10.00 – 12.00 Uhr, Gebühr: Euro 105,- (inkl. Material), Leitung: Reinhard Jochem
JE13 Schönheit zwischen Sprach-Druck und Minimalismus, Waiblingen, Kunstschule, Sa., 21.11.2026, 10.00 – 17.00 Uhr, So., 22.11.2026, 10.00 – 14.00 Uhr, Gebühr: Euro 125,- (inkl. Material), Leitung: Christian Werth
JE9 Ladies Night: Frauen machen Kunst – Weihnachtsatelier – Kreativ durch die Adventszeit Waiblingen, Kunstschule, Fr., 11.12.2026, 18.00 – 22.30 Uhr, Gebühr: Euro 53,- pro Termin (inkl. Material), Leitung: Juliane Sonntag.

Anmeldungen zu unseren Workshops ONLINE unter
www.kunstschule-rems.de/de/Kursprogramm/Veranstaltungen
FRAGEN zur ONLINE-Anmeldung oder zum aktuellen Programm per Email an kunstschule@waiblingen.de oder telefonisch unter 07151/5001-1705, Bürozeiten: Mo-Fr 8.30 – 12.00 Uhr und Di nachmittags 14.00 – 16.00 Uhr.

VHS Unteres Remstal

Film in englischer Sprache:
The Unlikely Pilgrimage of Harold Fry

In der Glockenkelter in Stetten wird am Donnerstag, den 26. November 2026 um 20.00 Uhr ein britisches Filmdrama aus dem Jahr 2023 von Hettie Macdonald in englischer Originalfassung gezeigt. Das Drama basiert auf dem gleichnamigen Roman von Rachel Joyce. Im Film begibt sich ein von Jim Broadbent gespielter Rentner auf einen über 1.000 Kilometer langen Fußmarsch, um einer sterbenskranken Freundin beizustehen und ihr Mut zu machen. Der Film dauert 108 Minuten, der Eintritt beträgt 7 €. Tickets können ausschließlich an der Abendkasse erworben werden. Eine Anmeldung ist nicht notwendig.

Freie Plätze! Schnell anmelden.

26H14208 Die Sanierung von Bestandsimmobilien und Finanzierungsmöglichkeiten. Dusko Stanic. Dienstag, 01.12.2026, 19.00 – 21.15 Uhr
Beutelsbach, Poststr. 15/3, vhs, Raum 03
26H10530GE Moderne saisonale Küche mit Jankalicious. Online-Vortrag
Foodbloggerin Janka. Mittwoch, 02.12.2026, 18.00 – 19.30 Uhr. online (extern)
26H30510 Prokrastination vermeiden. Daniela Weh. Donnerstag, 03.12.2026, 19.00

Weinstadt CARD Aktion



EINKAUFSGUTSCHEINE IM GESAMTWERT VON 1.000 € ZU GEWINNEN

Punkte einlösen, Prämien sichern und gewinnen

SO EINFACH GEHT'S: Lösen Sie im Aktionszeitraum vom 11.11. – 31.12.2026 WeinstadtCARD-Punkte gegen eine Prämie ein und nehmen Sie somit automatisch an der Verlosung von 10 Einkaufsgutscheinen im Wert von jeweils 100 € teil.

ZUM PRÄMIEN-KATALOG

Wir sind Partner der Weinstadt CARD

CAPURSO MACK REMSTAL-MARKT

Remstal-Markt Mack, Rocco Capurso e.K.
www.mack-remstalmarkt.de

SPIESS'SCHE APOTHEKE
aus Tradition für Ihre Gesundheit

Spiess'sche Apotheke
www.spiess-apotheke.de

EDEKA REICHERT

EDEKA Reichert KG
www.edeka-reichert.de

autohaus dannenmann

Autohaus Dannenmann OHG
www.dannenmann.de

SG CUBE

SC Cube
www.sgcube.de

Wir sind für Sie da

WeinstadtCARD-Büro
An der Rems 10
71384 Weinstadt

Tel.: 0 71 51 / 96 78 94
E-Mail: info@unserweinstadt.de

Immer informiert

www.unserweinstadt.de

weinstadtcard

– 20.30 Uhr. online
26H18274Z Putzroboter zum Selberbauen. Werner Bernhard
Samstag, 05.12.2026, 10.00 – 12.15 Uhr. Beutelsbach, Poststr. 15/3, vhs, Raum 02
26X12216 Backen im Backhäusle Beutelsbach: Weihnachtsbäckerei
Marianne Siegle und Susanne Sauter-Kissel. Samstag, 05.12.2026, 14.00 – 18.00 Uhr
Beutelsbach, Parkplatz Ulrichstraße oder Rathaus, Backhaus (an der Bushaltestelle Rathaus)
26H50270 „Apple versus Windows" – die Apple-Welt verstehen lernen!
Thilo Herzau. Sonntag, 06.12.2026, 14.30 – 16.30 Uhr. online (extern)

Streuobstwerkstatt Weinstadt

21. November 2026 Mistelaktion und Mistelabgabe



Am Samstag den 21.11.2026 um 8.30 Uhr treffen sich die Unterstützer der „Streuobstwerkstatt Weinstadt" zur **Mistelaktion der Stadt Weinstadt** am Vorplatz der Schnaiter Kelter am Ortseingang von Weinstadt-Schnait zum Entfernen der Misteln in den Gewannen. Diese Aktion ist jährlich nötig um die schädlichen Baumparasiten zurückzudrängen und unseren Baumbestand zu erhalten. Für die Arbeiten heißen wir weitere Unterstützer immer willkommen. Wir würden uns freuen, wenn sich auch möglichst viele Stücklesbesitzer und Mitglieder beteiligen. Unterstützen Sie diese Aktion durch Ihre Mitarbeit und helfen Sie damit den Baumbestand zu erhalten.

Misteln gegen Spende am Samstag, 21.11.2026 ab 11.00 Uhr
Die frisch geschnittenen Misteln werden am Vorplatz der Schnaiter Kelter von 11.00 – 12.30 Uhr gegen eine angemessene Spende abgegeben. Bitte unterstützen Sie diese Aktion. **Der Erlös kommt direkt der Pflege unserer Streuobstwiesen zugute.**
Bitte beachten Sie, nach der Weihnachtszeit sollte bei der Entsorgung entweder der ganze Mistelzweig oder zumindest die Beeren im Restmüll und nicht auf dem privaten Kompost oder im Biomüll landen, um eine weitere Verbreitung zu vermeiden. Informationen für die betroffenen Grundstücksbesitzer finden Sie in den Stadtnachricht der Stadt Weinstadt.

NABU Weinstadt e.V.

Eine Trockenmauer als wertvolle Bereicherung für unser Staudenbeet



Bild Claus Hainbuch – NABU Weinstadt

Der NABU Weinstadt hat vor dem Wildbienenhabitat und dem Staudenbeet eine Trockenmauer errichtet. Sie ist eine wunderbare Ergänzung, die nicht nur optisch ein echter Blickfang ist, sondern auch einen wertvollen Lebensraum für zahlreiche Tiere schafft.
Trockenmauern sind besonders für wärmeliebende Arten ein kleines Paradies. In den Ritzen und Zwischenräumen zwischen den Steinen finden beispielsweise Eidechsen und andere Reptilien sonnige Plätze zum Aufwärmen sowie geschützte Verstecke. Aber auch viele Insekten und Spinnen nutzen die Hohlräume als Unterschlupf, Rückzugsort oder Lebensraum. So entsteht ein wichtiger Beitrag zur Förderung der Artenvielfalt direkt vor unserer Haustür.
Die dafür benötigten Steine lagerten bereits seit längerer Zeit vor Ort und warteten auf ihre neue Bestimmung. Dank einer Corporate-Volunteering-Aktion der Firma Festo konnte das Vorhaben nun in die Tat umgesetzt werden. Gleich vier engagierte Mitarbeiter des Unternehmens unterstützten uns tatkräftig bei der Umsetzung.
Gemeinsam mit unseren NABU-Mitgliedern Claus und Harald wurde fleißig angepackt, geschichtet und gebaut. Mit vereinten Kräften entstand so innerhalb von nur einem einzigen Tag eine wunderschöne Trockenmauer, die unser Naturareal bereichert und künftig vielen kleinen Bewohnern Unterschlupf bieten wird. Ein herzliches Dankeschön an die Firma Festo, ihre vier engagierten Mitarbeiter sowie an Claus und Harald für ihren großartigen Einsatz.

NaturFreunde Weinstadt

Verband für Umweltschutz, sanften Tourismus, Sport und Kultur e.V.

Gänsekeule „sous vide" & Täschle Tag im Naturfreundehaus



nur auf Vorbestellung erhältlich!

Am Martinstag hat im NaturFreundehaus Strümpfelbach die Gans Saison begonnen, die bis Weihnachten andauern wird. Küchenchef Toni Amador hat sich hierfür eine ganz besondere Variation überlegt. Die „sous vide" gegarte Gänsekeule wird auf agrumem Grünkohl, Mango / Passionsfrucht Jus und Apfel-Speck-Zwiebel-Polenta serviert. Dazu gibt es Flam vom Hokkaido-Kürbis.
Am **Donnerstag, 26.11.2026** ist **Täschle Tag** – Maultaschen in verschiedenen Variationen zum Aktionspreis. Wenn Sie diese Köstlichkeiten gerne einmal selbst probieren möchten, ist eine Vorbestellung mit Platzreservierung unbedingt erforderlich. Denken Sie vor Ihrem Besuch außerdem an die geänderte Anfahrt wegen der Baustelle in Strümpfelbach und benutzen Sie die ausgewiesenen Umleitungen. Ihre Reservierungen werden telefonisch unter **0 71 51 / 6 19 56** oder **nfh-struempfelbach@web.de** entgegen genommen.
Die tagesaktuellen Öffnungszeiten finden Sie außerdem auf der Internetseite
www.naturfreundehaus-struempfelbach.de
Wir freuen uns auf Ihren Besuch am NaturFreundehaus und wünschen einen angenehmen Aufenthalt.
NaturFreunde Weinstadt e. V.

Bund für Umwelt- und Naturschutz Weinstadt

Das Flüstern der Wälder

Es ist Herbst: Die meisten Arbeiten im Garten sind erledigt, und Obst und Wein sind längst im Keller. Jetzt ist endlich Zeit zum Durchatmen und Innehalten.
Dazu passt ein ganz besonderer Film, den wir in Kooperation mit dem Kommunalen Kino zeigen: **Das Flüstern der Wälder, F 2025, 93 Minuten**
Regie: Vincent Munier. Mittwoch, 09.12.2026, 20.00 Uhr, Kommunales Kino, Weinstadt Beutelsbach – Geduld ist die wichtigste Eigenschaft, die Michel Munier auf seinen Streifzügen tief in die alten, moosbedeckten Wälder der Vogesen mitbringen muss. Mit Rucksack, Stock und einer warmen Jacke ausgestattet, zieht es ihn immer wieder tief hinein in die Stille des Waldes, zu einem ganz besonderen Ort: einer Tanne, die zu seinem Versteck geworden ist. Unter ihren Ästen scheint der alte Mann mit der Natur zu verschmelzen. Über achthundert Nächte hat er dort verbracht, lauschend, beobachtend – immer auf der Suche nach Füchsen, Rehen, Hirschen, Luchsen und dem geheimnisvollen König der Wälder: dem Auerhahn. Sein Sohn Vincent teilt die Faszination des Vaters seit seinem zwölften Lebensjahr. Von ihm hat er gelernt, die Spuren der Tiere zu lesen, kennt die Plätze, an denen sie fressen, wo sie jagen, ihre Nester bauen und schlafen. Gemeinsam mit Vincents Sohn Simon begibt sich das Familien-Trio auf eine Reise in die atemberaubende Schönheit der Natur.

Termine:
30.11.2026: Treffen BUND-Weinstadt, 19.00 Uhr, Altes Rathaus Großheppach
07.12.2026: AK Biodiversitätskonzept, 17.30 Uhr, Beutelsbach
09.12.2026: Das Flüstern der Wälder, Dokumentarfilm, Kommunales Kino
Kontakt: bund.weinstadt@bund.net

KlimaBündnis Weinstadt e.V.

Klimaschonend und kostengünstig Heizen

Besichtigungsmöglichkeiten beim Tag des offenen Heizungskellers
Die Preise für Öl und Gas sind stark gestiegen und ein Ende dieser Entwicklung ist nicht absehbar. Deshalb denken immer mehr Menschen über den Umstieg auf klimaschonende und kostengünstige Alternativen nach. In etlichen Häusern in Weinstadt gibt es bereits entsprechende Heizungssysteme in unterschiedlichen Formen und Konfigurationen: Photovoltaik, Solarthermie, Wärmepumpen, Heizungen mit Holzpellets, Wärmespeicher und Stromspeicher, Anschluss an das Nahwärmenetz oder auch hybride Kombinationen von Solarenergie mit herkömmlichen Heizungen. Das KlimaBündnis lädt für den **21. November 2026** zum **Tag des offenen Heizungskellers** ein. An der bundesweiten Aktion von German Zero nehmen auch mehrere Haushalte in Weinstadt teil. Dabei werden verschiedene klimaschonende Systeme zum Heizen und zur Warmwasserversorgung vorgestellt. Interessierte können sich gezielt einzelne Heizungskeller anschauen oder an einer vom KlimaBündnis organisierten Rundtour teilnehmen. Anmelden kann man sich für beide Optionen über die Internetseite **https://offenerheizungskeller.de**.

Studie: Klima- und Umweltschutz zahlen sich wirtschaftlich aus
Umweltschutz und Klimatechnik sind bedeutende Wirtschaftsfaktoren. Das zeigt eine Studie, die bei der Weltklimakonferenz in Antalya vorgestellt wurde. Sie stammt von der staatlichen Förderbank KfW und der Unternehmensberatungsgesellschaft Deloitte. Demnach umfasste das internationale Handelsvolumen mit Umwelt- und Klimatechnik im vergangenen Jahr 2.800 Milliarden US-Dollar und damit 11,4 Prozent des gesamten Welthandels. Der Handel in diesen Bereichen wuchs zwischen 2017 und 2025 durchschnittlich um 6,3 Prozent pro Jahr. Der Zuwachs lag im gleichen Zeitraum um 1,6 Prozentpunkte über dem des gesamten Welthandels. Im sehr dynamischen Sektor Emissionsminderung waren deutsche Unternehmen besonders erfolgreich. Deutschland lag 2025 auf Platz zwei hinter China. Die Studie beziffert globale Investitionen in saubere Energie und Elektrifizierung für das laufende Jahr auf 2.200 Milliarden Dollar – fast doppelt so hoch wie der Wert für Öl, Gas und Kohle. Klimaschutz ist also keineswegs eine Belastung für die Wirtschaft. KfW-Chef Stefan Wintels sagte: „Klimatechnologien bieten Deutschland enorme Chancen. Der globale Handel lässt sich nutzen, um die Dekarbonisierung zu beschleunigen und gleichzeitig die wirtschaftliche Wettbewerbsfähigkeit Deutschlands zu stärken."

Deutscher Alpenverein Sektion Stuttgart Bezirksgruppe Remstal – Stetten

Gruppenabend am 1. Dezember 2026

Unser Adventsgruppenabend findet am Dienstag, 1.12. um 20.00 Uhr im evangelischen Gemeindehaus in Stetten (Mühlstr.1) statt.
An diesem Abend soll das gemütliche Beisammensein, bei Hefezopf und Nascherei, im Vordergrund stehen. Wir schwelgen in Erinnerungen, dabei werden alte Tourenberichte vorgelesen und auch eine Adventsgeschichte. Nach den Beiträgen verteilen wir die Sommerprogramme für 2027 und Ihr könnt Euch gleich das passende Event raussuchen und vormerken lassen.

Angebot für Betroffene mit und nach Krebs – Wandern in und um Stuttgart

Monika Artinger, Dipl.-Sozialpädagogin (BA) und Wanderleiterin bei uns im DAV, hat mit der Krebsberatungsstelle Stuttgart dieses Angebot entworfen:
In einer kleinen Wandergruppe können an Krebs erkrankte Menschen
• in Bewegung bleiben • frische Luft tanken • schweigen oder sprechen
• die Natur als Ressource erleben • kurze Entspannungsübungen kennenlernen. Der nächste Termin ist am 06.12.2026: Vom Burgholzhofturm zum Max-Eyth-See – Treffpunkt: U-Bahnhaltestelle Pragsattel. Die Teilnahme ist kostenfrei – Spenden sind willkommen.
Anmeldung: monika.artinger@alpenverein-remstal.de, Mobil 0160 15 34 798 oder bei der Krebsberatungsstelle Stuttgart, Tel. 0711 51 88 72 76, info@kbs-stuttgart.de.

Deutscher Alpenverein Sektion Schwaben
Bezirksgruppe Rems-Murr, Sitz Rommelshausen

Weihnachtsfeier 2026

Das Jahr 2026 neigt sich dem Ende entgegen – ein schöner Anlass, noch einmal in geselliger Runde zusammenzukommen und gemeinsam auf die vergangenen Monate zurückzublicken. Dazu laden wir Euch herzlich zu unserer diesjährigen Weihnachtsfeier im Almrausch ein.

Samstag, 5. Dezember 2026, ab 18.00 Uhr

Bei gutem Essen und Trinken, viel Zeit für nette Gespräche möchten wir gemeinsam das Jahr Revue passieren lassen und einen gemütlichen Abend verbringen.

Damit wir besser planen können, bitten wir Euch um Anmeldung bis spätestens 22. November 2026 per E-Mail an: **rems-murr@alpenverein-schwaben.de**

Jazzclub Armer Konrad Weinstadt

Liedertheater Altmann – Im Land der Zauberer und Hexen

Do., 19.11.2026, 16.00 Uhr, Stiftskeller, VVK + TK: 8 €. Mit Bobbi Fischer (Piano) und Florian Dohrmann (Kontrabass). „Im Land der Zauberer und Hexen, da geht es magisch zu, da können Vögel Stelzen laufen und es fliegt die Kuh!“. Für Kinder und Junggebliebene ab 4 Jahren, Dauer ca. 65 Minuten.

SunsweptSunday – Unbekanntere Seiten Duke Ellingtons

Do., 19.11.2026, 20.00 Uhr, JAK-Keller, VVK + AK: 16 €, Erm.: -3 €. SunsweptSunday erschließen sich seit 2020 das Werk des großen amerikanischen Komponisten Duke Ellington – in einer außergewöhnlichen Duo-Besetzung, mit Liebe zum Detail und Sinn für die große Form. Sie leuchten dabei die unbekannteren Seiten von Ellingtons Schaffen aus und machen deutlich, dass seine Musik auch 50 Jahre nach seinem Tod und jenseits der klassischen Big-Band-Besetzung spannend bleibt. **Musiker:** Daniel Kartmann: Schlagzeug, Hackbrett, Zink; Thorsten Papenheim: Gitarre, Melodica, Perkussion

UpDownUnder – Entdeckung unbekannter Klangwelten

Fr., 20.11.2026, 20.00 Uhr, JAK-Keller, VVK + AK: 16 €, Erm.: -3 €. Schon die Instrumentenkombinationen garantieren die Entdeckung einer bisher unbekannten Klangwelt. Das facettenreiche Schlagzeug- und Perkussions-Spiel von Thomas Keltsch bildet eine stabile Basis, auf der Frank Heinkel mit Didgeridoo und mongolischen Obertongesangstechniken mühelos auch die tiefsten Seelenräume beleuchten kann. In anderen Stücken werden mit dem gefühlvollen Flügelhornspiel von Gerhardt Mornhinweg und der afrikanischen Harfe Ngoni leichtfüßig Pfade in einer überschwänglich bunten Klangwelt betreten. Die drei Musiker sprechen mit ihrem Spiel etliche Emotionen an und treffen damit genau den Nerv der Zeit.

Tilman Jäger – Piano Intim

So., 22.11.2026, 18.00 Uhr, Jahnhalle, VVK + AK: 20 €, Erm.: -3 €. Tilman Jäger ist in vielen Formationen mit einer Bandbreite von Jazz, Klassik, Klezmer bis zum Tango zu Hause. Im Mittelpunkt seines Solo-Programms „Inspiration“ stehen die Einflüsse von Jazzpianisten wie Keith Jarrett, Bill Evans, Chick Corea oder Oscar Peterson, aber auch deutsche und internationale „Folksongs“ die eine ganz eigene Klangsprache entwickeln. Er nimmt die Zuhörenden mit auf eine Reise, die nachdenklich, träumerisch, aber auch groovig, tänzerisch und immer kurzweilig ist.

Infos und Tickets

www.jak-weinstadt.de; Remstal **Tourismus** e.V., Bahnhofstr. 21, **Endersbach**; Buchhandlung **Taube**, Marktplatz 8, WN. **Jazzclub Armer Konrad – Stiftstraße 32 – 71384 Weinstadt**

Bürgertheater Weinstadt e.V.

Bühne frei für neue Gesichter – spiel Theater in Weinstadt

Das Bürgertheater Weinstadt ist jung, dynamisch und voller Spielfreude – und wir suchen neue Mitspieler:innen!

Bei uns kannst du Theater **ohne Vorerfahrung** ausprobieren und Schritt für Schritt lernen:

- selbstbewusst vor Publikum zu sprechen
- in Rollen einzutauchen und Emotionen auszudrücken
- Improvisation, Körpersprache und Bühnenpräsenz
- gemeinsam kreativ zu sein und Teil eines lebendigen Ensembles zu werden

Mitmachen kannst du **ab 16 Jahren**. Alles, was du brauchst, ist Neugier, Mut und Lust auf Bühne. **Jetzt reinschnuppern! Proben: Donnerstag 20.30 – 22.00 Uhr (Ferien ausgenommen).** Prinz-Eugen-Halle: Zügernbergstraße, 71384 Weinstadt-Großheppach

Bei Interesse hier melden: Instagram: @buergertheater_weinstadt

E-Mail: buergertheater.weinstadt@gmail.com

Bürgerinitiative „STOLPERSTEINE für Weinstadt“

STOLPERSTEIN-Verlegungen in Beutelsbach am 21. November

Am Samstag, den 21. November ab 9.00 Uhr wird Herr Demnig in Beutelsbach STOLPERSTEINE für Lydia Berta Häfner, Ernst Gottlob Layer, Christiane Marie Rühle, Martha Fabriz und Charles Scharff verlegen. Wir starten um 9.00 Uhr in der Marktstraße 42 und gehen gemeinsam zur jeweils nächsten Verlegestelle. Sie sind herzlich eingeladen, an den Verlegungen teilzunehmen und im Anschluß noch etwas zum Gespräch zu verweilen.

Weitere Informationen zu den STOLPERSTEINEN in Weinstadt und zu unserer Bürgerinitiative finden Sie auf unserer Webseite https://stolpersteine-weinstadt.de/

Wenn Sie gerne mit uns in Kontakt treten oder unseren Newsletter abonnieren möchten, melden Sie sich bitte über unsere E-Mail-Adresse kontakt@stolpersteine-weinstadt.de

Jehovas Zeugen Weinstadt

Biblischer Kongress von Jehovas Zeugen

Sie sind herzlich eingeladen zum biblischen Kongress von Jehovas Zeugen am Samstag, 21. November 2026 unter dem Motto „Glücklich ist, wer auf Jehova vertraut“. Eintritt frei – keine Geldsammlungen. Warum sollten wir auf Jehova vertrauen? Der Kongress geht darauf ein und zeigt, welche Rolle die zeitlose Weisheit der Bibel dabei spielt.

Die Veranstaltung findet von **am Samstag, 21. November 2026** statt, Beginn des Programms ist um 9.40 Uhr. Veranstaltungsort: Kongresssaal Reutlingen, Schachen (Gewand) 4, 72770 Reutlingen.

Was Sie bei einem Kongress von Jehovas Zeugen erwartet und wo beziehungsweise zu welchen Terminen weitere Kongresse stattfinden, erfahren Sie auf unserer offiziellen Website **www.jw.org** in über 1.100 Sprachen.

Rad Touring Club Weinstadt

Trainingszeiten Winterhalbjahr

Der **AOK-Radtreff** (Trekking- und Tourenräder) trifft sich bei gutem Wetter samstags um 14.00 Uhr am Marktplatz Beutelsbach.

Die **Rennradgruppen** unternehmen je nach Wetter kurzfristig Ausfahrten am Wochenende. Schaut hierzu in unseren Strava-Club.

Der **Lauftreff** findet nun wieder dienstags und donnerstags jeweils um 18.00 Uhr am Stadion in Endersbach statt.

Infos unter **www.rtc84-weinstadt.de**.

SG Weinstadt Sportabzeichen

Sportabzeichenverleihung am Dienstag, 24. November ab 18.00 Uhr

Hallo liebe Sportler, nicht vergessen!

Kommenden **Dienstag findet ab 18.00 Uhr** die Sportabzeichenverleihung im Stiftskeller in Weinstadt-Beutelsbach statt.

Wir freuen uns auf ein gemütliches Beisammensein mit euch. Eurer Sportabzeichenteam

SG Weinstadt Turnen

Bei uns bewegt sich was – wir sind jetzt auch mit einem Kanal auf WhatsApp

SG Weinstadt Turnen
Bei uns bewegt sich was!

Jetzt WhatsApp-Kanal abonnieren!
Scannen & informiert bleiben

Die Turnabteilung der SG Weinstadt hat jetzt einen eigenen WhatsApp-Kanal.

Ob spannende Veranstaltungen, sportliche Events, aktuelle Neuigkeiten oder besondere Aktionen – ab sofort gibt es alle wichtigen Informationen rund um unsere Turnabteilung auch direkt aufs Smartphone. Mit unserem neuen WhatsApp-Kanal möchten wir unsere Mitglieder, Kursteilnehmerinnen und Kursteilnehmer sowie alle Sportbegeisterten noch schneller und unkomplizierter auf dem Laufenden halten.

Neugierig geworden? Dann tretet am Besten gleich unseren Kanal bei und verpasst keine Neuigkeiten.

Scannt einfach den QR-Code scannen und seit dabei. Wir freuen uns über viele Abonnenten – denn bei uns ist immer etwas in Bewegung.

Game Night der SG Weinstadt Jugend am 20. November

Am 20.11.2026 findet von 20.00 – 23.00 Uhr die Game Night der SG Weinstadt Jugend vorbei. Wir freuen uns wenn Ihr dabei seid. Das Event findet in der Grundschulhalle in Endersbach statt. Eine Anmeldung ist nicht erforderlich.

Sportlerehrung 2026

Auch in diesem Jahr wurden wieder zahlreiche Weinstädter Sportlerinnen und Sportler im Stadion Benzach von Oberbürgermeister Michael Scharmann für ihre besonderen Leistungen geehrt. Von der Turnabteilung wurde Lea Brändle für ihre Leistung beim Württembergischen Landesfinale Einzel in der Wettkampfgymnastik ausgezeichnet. Sie erreichte dort einen tollen 2. Platz im Mehrkampf mit dem Band, dem Reifen und dem Seil. Wir gratulieren herzlich und wünschen für die Zukunft weiterhin viel Erfolg!



Lea Brändle und Oberbürgermeister Scharmann

SG Weinstadt Leichtathletik

Deutsche Crosslauf-Meisterschaften in Weinstadt

Am Wochenende des **28. und 29. November** wird Weinstadt zum Treffpunkt der Crosslauf-Szene. Bei den **Deutschen Crosslauf-Meisterschaften** messen sich zahlreiche Läuferinnen und Läufer auf anspruchsvollen Strecken und kämpfen um die begehrten Meistertitel. Sogar zwei internationale **Starter aus Äthiopien** haben sich angekündigt, die in Weinstadt eine gute Zeit laufen wollen. Auch der Nachwuchs kommt nicht zu kurz: Beim

Crosslauf der Schulen können Schülerinnen und Schüler ihr sportliches Können unter Beweis stellen und gemeinsam die Freude an der Bewegung erleben. Unter dem Motto **„Cross für jedermann“** sind darüber hinaus alle Laufbegeisterten eingeladen, die besondere Atmosphäre des Crosslaufs zu genießen. Anmelden könnt ihr euch auch zur abendlichen **Maultaschenparty mit DM-Talk** am Samstag, 28. November, von 18.00 – 21.00 Uhr. Die Veranstaltung wird von der SG Weinstadt in Zusammenarbeit mit dem DLV organisiert und verspricht ein abwechslungsreiches Wochenende voller Sport, Spannung und Gemeinschaft. Alle Informationen unter **www.weinstadt-cross.de**



Maultaschenparty in Weinstadt

Am Crosslaufwochenende findet am Samstagabend (28.11.) unsere Maultaschenparty statt. Bei leckerem Essen gibt es eine spannende Gesprächsrunde rund um das Thema Sport. Geladen sind Athletinnen und Athleten, sowie Vertreter der Stadt und der SGW. Meldet euch an und kommt vorbei! Infos und Anmeldung unter **weinstadtcross.de/maultaschenparty**.



Greta Mayerle auf dem Podest beim Sparkassencross in Pforzheim

1500 Teilnehmer waren insgesamt bei dem erstmals mit dem „Gold Status“ im Wettkampf-Ranking von World Athletics ausgezeichneten traditionellen Crosslauf in Pforzheim am Start; inklusive Rahmenprogramm für die ganz jungen Läufer/innen sowie der Baden Württembergischen Meisterschaftswertung im Crosslauf. **Greta Mayerle** (2015) feierte einen tollen 3. Platz in der AK Mädchen W11 über 1100m; auf dem vom Regen der Vortage aufgeweichten, schwierig zu laufenden Wiesen-Parcour in 4‘16,49 M. **Jan Rustler** (2015) kam über dieselbe Distanz bei den Jungen M11 auf den 19. Platz (4‘59,98M), dabei lies Jan noch einige Jungs hinter sich.

Bei der Vergabe der Baden-Württembergischen Meistertitel im Crosslauf waren von der SGW außerdem erfolgreich:
Platz 1 für **Wolfgang Lenz** (1948) in der AK M75 über 1500m (6‘54,51 M)
Platz 6 für **Nicole Illg** (1969) in der AK W55 über 3000m (13‘44,50 M)
Platz 6 für **Patrick Brous** (1989) in der AK M35 über 4500m (14‘50,45 M)
Etwas hinter ihren Erwartungen zurückgeblieben die SGW-Mädels der WJU16 **Linn Kurz** (2011/W15), **Thea Gross** (2011/W15) und **Svea Kurz** (2012/W14). Über 2100m belegten sie die Plätze 5 (Linn/ 7‘30,16 M) und 10 (Thea/8‘05,66 M) in der W15. Platz 14 in der AK W14 für Svea (8‘43,84 M). In der Mannschaftswertung bedeutete das den 4. Platz.



Siegerehrung mit Greta Mayerle auf dem 3. Platz

SG Weinstadt Tischtennis

Jugend 19: Klarer Sieg gegen Beinstein!

Jugend 19 Bezirksklasse Rems Gruppe 1 SG Weinstadt – TB Beinstein III 8:2
Diesmal konnten bereits unsere Doppel, Julian / Tizian und Mati / Benjamin einen 2:0 Punktevorsprung herausspielen. In den Einzeln gab es wieder einen Spieler der Gäste, der unserem vorderen Paarkreuz kaum eine Chance ließ und klar gewann. Die Nummer 2 der Gäste konnte Julian in drei Sätzen schlagen, Tizian gab 2 Sätze ab, nachdem er Satz 3 mit 11:0 verloren hatte fand er aber wieder zu seinem Spiel und holte sich die beiden letzten Sätze klar. Im hinteren Paarkreuz musste Beinstein zwei U15-Spieler einsetzen. Mati und Benjamin wurden ihrer Favoritenrolle gerecht und gewannen ungefährdet. Es spielten: Julian Kässer(1:1), Tizian Glasbrenner (1:1), Mati Kölz (2:0) und Benjamin Keefer (2:0)-
Das nächste Spiel: Samstag, 28.11. um 11.00 Uhr in der PE-Halle Großheppach

Erwachsene 2: Tabellenführung nach deutlichem Sieg gegen Waiblingen

Kreisliga B Südwest: TT Weinstadt-Schnait II – VFL Waiblingen II: 9:2
Im Spitzenspiel um die Tabellenführung gewannen wir unerwartet deutlich mit 9:2 Spielen und 29:10 Sätzen. Beide Mannschaften traten erstmals in dieser Saison mit ihrer stärksten und bestmöglichen Aufstellung an und wollten die Tabellenspitze nach dem Spieltag übernehmen. Nach den Doppeln führten wir 2:1. Das erwartete enge und ausgeglichene Spiel blieb jedoch aus, wir zeigten uns in den Einzelspielen alle in guter Form und nur ein Spiel ging in den fünften Satz. Daniel konnte hier gegen die Nr.1 des Gegners durch Routine und Spielanpassung einen 0:2 Satzrückstand noch in einen 3:2 Sieg drehen. Es spielten:
Doppel: Bauer / Häcker 1:0, Schier / Hoffmann 0:1, Nawroth / Schunn 1:0. **Einzel:** S. Schier 1:1, D. Bauer 2:0, J. Häcker 1:0, T. Hoffmann 1:0, R. Nawroth 1:0, P. Schunn 1:0
Pokalspiel 1/8-Finale am Do., 19.11. 20.00 Uhr: SC Korb II – TT Weinstadt-Schnait II
Nächstes Spiel am Sa., 28.11. 18.00 Uhr: TT Weinstadt-Schnait II – TSV Schmiden II (PE-Halle)

SG Weinstadt Handball

Ergebnisse und Vorschau

Ausführliche Berichte und Bilder unter: **www.sg-weinstadt.de** oder **www.facebook.com/SGWeinstadtHandball/**

Ergebnisse vom Wochenende:

gF2-BOL: Spieltag	
gF4-BOL: Spieltag	
gF3-BOL: Spieltag	
gE2-BL: Spieltag	
gE1-BOL: Spieltag	
gD2-BK: SG – HCOB Opp/BK 2	23:23
gD1-BOL: TSB Schw. Gmünd – SG	23:23
wD1-BOL: SG – HSG Gab-Gais	41:19
mC2-BL: TV Stetten – SG	33:29
wC1-BOL: HSK Ur-Plü – SG	32:24
mC1-BL: SG – SG Remstal	32:23
mB1-OL: SG – HSG Frid/Mühl	26:22
wB1-OL: SG – SG Untere Fils	29:19
mA1-OL: SG – SG Untere Fils	35:37
F3-BK: SG – HSG Wint/Weil 3	32:17
M3-BK: SG – SV Hohen-Neu 2	24:28
F2-LL: SG – HCOB Opp/BK	25:31
M2-LL: SG – HSG Schönbuch	26:42
F1-OL: SG – VfL Pfullingen	26:29
M1-RL: SG – TuS Steißling.	25:21

Heimspiel am Samstag, 21.11.2026 in Endersbach:
gF4-BOL: Spieltag
gF3-BOL: Spieltag
wD2-BK: 14.45 Uhr SG – HT Heckengäu 2
wC1-BOL: 13.15 Uhr SG – SC Korb
mA2-BL: 16.15 Uhr SG – VfL Waiblingen
F3-BK: 20.00 Uhr SG – HT Heckengäu 3
M3-BK: 18.00 Uhr SG – HSK Ur-Plü

Auswärtsspiele am Samstag, 21.11.2026:
gE1-BOL: Spieltag (Alfred-Kärcher-Sporthalle Winnenden)
gD1-BOL: 14.30 Uhr HSC Schm/Oeff – SG (Sporthalle Oeffingen)
mC2-BL: 14.30 Uhr TSV ALLOWA – SG (Schäfersfeldhalle Lorch)
wB1-OL: 14.15 Uhr HC Wernau – SG (Neckartal-Sporthalle)
mB1-OL: 16.15 Uhr Team Stuttgart 2 – SG (Flatow-Sporthalle)
wA1-RL: 18.00 Uhr SV Kornwestheim – SG (Sporthalle Ost Kornwestheim)
mA1-OL: 14.30 Uhr TV Bittenfeld 2 – SG (Gemeindehalle)
M2-LL: 18.00 Uhr TSV Schmiden 2 – SG (Sporthalle am Schulzentrum Schmiden)

Auswärtsspiele am Sonntag, 22.11.2026:
M1-RL: 17.00 Uhr SG Könd/Tening – SG (Ludwig-Jahn-Halle)

Altpapiersammlung

Am Samstag, den 05.12.2026, führt die Handballjugend der SG Weinstadt wieder die Altpapiersammlung in Großheppach und Endersbach durch.
Wir bitten Sie, die Sammlung mit viel Altpapier zu unterstützen, da **der gesamte Erlös der Handballjugend zugutekommt**. Bitte stellen Sie Ihr Altpapier und/oder Kartonagen bis spätestens 9.00 Uhr am Straßenrand gut sichtbar zur Abholung bereit. Kunststofffolien, Papiertaschentücher, gebrauchte Papiertücher und sonstiger Abfall usw. gelten nicht als Altpapier und dürfen deshalb nicht mit abgegeben werden.
Telefonisch sind wir vor und nach der Sammlung unter Tel. 01 57 / 57 29 68 46 zu erreichen.
Im Voraus vielen Dank für Ihre Unterstützung!

Förderverein SG Weinstadt Handball e.V.

Infos vom Handball Förderverein

Männer Regionalliga: SG Weinstadt – TuS Steißlingen 25:21 (12:11)
Mit einer überzeugenden Abwehr, mit einem starken Torwart Joshua Scheiner, sicherte sich die heimstarke SG W den wichtigen 4. Heimerfolg, in einer torarmen Begegnung. Die SG W lag anfänglich mit 3:5 im Rückstand, fand dann aber in der Abwehr immer besser Zugriff auf den starken Rückraum der Gäste, drehte mit 4 Toren in Folge beim 7:5 (13. Min.) die Begegnung. Nach dem Seitenwechsel war die SG W gleich voll da, der starke Luca Baireuther stellet in der 46. Min zum 21:16 den 5 Tore Vorsprung her. Brenzlig wurde es nochmals beim Stande von 23:19, die SG W war in doppelter Unterzahl (52. Min.) SG W Torwart Joshua entschärfte in dieser Phase einen Siebenmeter und die SG W ließ sich den hochverdienten 25:21 Sieg nicht mehr nehmen. Ein Lob ging an das gute Schiedsrichtergespann die das Spiel jederzeit im Griff hatten. Die SG W zeigte eine geschlossene gute Mannschaftleistung, in der sich der junge links Außen Niklas Braun mit seinen 4 Kontertoren ein Sonderlob verdiente. **Am kommenden Sonntag, 22. November muss die SG W zur SG Köndringen/Teningen beim Kaiserstuhl, Spiel ist um 17.00 Uhr in der Ludwig -Jahn Halle in Teningen. Es fährt ein SG W-Fanbus, Treff ist um 12.15 Uhr beim Stadion in EB. Anmeldung über www.sg-weinstadt.de**

Frauen Oberliga: SG Weinstadt – VFL Pfullingen 26:29 (10:15)
Die SG W Damen zeigten wieder ihr 2. Gesicht, Auswärts Top, zu Hause wieder ein Flop. Viele technische Fehler und vergebene Torchancen brauchte einen wieder um den erhofften Heimsieg gegen den Tabellennachbarn. Am Wochenende ist spielfrei.

A-Jug. männl. Oberliga: SG W – SG Untere Fils 33:37 (17:17)
Eine etwas ärgerliche Niederlage gab es für die SG W Jungs, die in der Abwehr einfach keinen Zugriff auf den starken Rückraumangriff der Gäste fanden. (Zwei Spieler mit je 11 Toren.)

B-Jug. männl. Oberliga: SG W – HSG Fridingen/Mühlheim 26:22
Ein sehr gutes und schnelles Spitzenspiel der noch beiden unbesiegten Teams sahen die Fans in der Beutelsbacher Halle. Ein extra Sonderlob verdienten sich die starken Torhüter beider Mannschaften. Die SG W die im Angriff variabler spielte führt zur Pause beim 14:11. Nach

SINA APOTHEKEN

Rathaus-Apotheke
Arseda Sina
Buhlstr. 32
71384 Weinstadt
Tel. 07151- 999 180

Schloss-Apotheke
Arseda Sina
Prinz- Eugen- Platz 3
71384 Weinstadt
Tel. 07151- 603362

Einladung zum Abendvortrag

Mittwoch, 25. November 2026, 19:00 Uhr
Rathaus Apotheke
Buhlstraße 32, 71384 Weinstadt

Herbstblues
was der Darm und Psyche damit zu tun haben

Wenn die Tage kürzer werden und das natürliche Tageslicht abnimmt, leiden viele Menschen unter Müdigkeit, Antriebslosigkeit, Stimmungsschwankungen oder vermehrtem Schlafbedürfnis.

Doch wann handelt es sich um einen saisonalen Herbstblues und wann könnten die Beschwerden auf eine Depression hinweisen?

Wir werden uns an diesem Abend intensiv mit Ihrer Darmgesundheit beschäftigen, damit Sie Kraft und Energie für Ihren Körper und Ihre Psyche haben- selbst in der kältesten Jahreszeit.

Melden Sie sich bei uns in der Apotheke an und sichern Sie sich Ihren Platz.

Wir freuen uns auf Ihr Kommen!

Referentin:
Dipl.-Ing. Simona Zinn-Zikidis
Heilpraktikerin



Eintritt frei!

REMSTAL KELLEREI

REMSTALKELLEREI VINOMAT
GENUSS RUND UM DIE UHR

STANDORTE
Remstalkellerei
Kelter Grunbach
Kelter Schnait

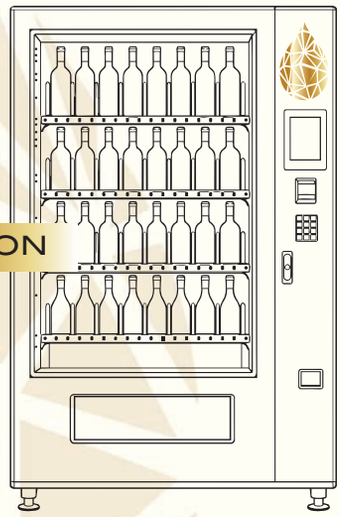

VINOMAT AKTION
Bis 25. November:
10 % auf das gesamte
VINOMAT-Sortiment

LANGER DONNERSTAG
VINOTHEK BIS 19 UHR GEÖFFNET
Verkosten Sie unsere Weinvielfalt und lassen Sie sich beraten. Gerne stellen wir individuelle Weingeschenke für jeden Anlass zusammen.

GEÄNDERTE ÖFFNUNGSZEITEN
Mo–Mi, Fr: 11–18 Uhr · Do: 11–19 Uhr · Sa: 9:30–13 Uhr
Kaiserstraße 13 · Weinstadt · www.remstalkellerei.de

Gasthof und Metzgerei
Ochsen in Aichwald
Schnaiter Straße 1, 73773 Aichwald



Putenschnitzel auch paniert	UVP/100 g	1,85
Gulasch gemischt vom Schwein und Rind	UVP/100 g	1,99
Weißwurst kesselfrisch	UVP/100 g	1,85
Lyoner auch abgebunden	UVP/100 g	1,99
Hausgemachter **Schinkenspeck** mit leichtem Fettrand	UVP/100 g	2,79
Delikatess **Leberwurst** cremig-fein	UVP/100 g	2,05
Schinken-Eiersalat hausgemacht	UVP/100 g	2,05
Vorarlberger **Bergkäse** Hartkäse, 45 % Fett i. Tr.	UVP/100 g	2,45

Druckfehler vorbehalten. Solange Vorrat reicht. Preise in Euro. KW 47

defti MEISTER-METZGER ... aus Ihrer Region

Beste Qualität & Frische!

Gültig vom 19.11. bis 24.11.26

60 JAHRE PFLEIDERER 1962 - 2022

PFLEIDERER – seit 1962 Ihr Partner
für moderne, durchdachte und wertstabile Immobilien.

PFLEIDERER PROJEKTBAU

Herzliche Einladung zur
Musterwohnung-Besichtigung.



Offene Besichtigung · Möblierte Musterwohnung:
Sa. 21.11., 11–12:30 Uhr
Langer Weg 30 + 32 · 73650 Winterbach

Raus aus der Mietwohnung – rein ins eigene Zuhause.
Sichern Sie sich einen Küchengutschein
im Wert von 10.000,– € beim Kauf Ihres neuen Zuhauses*.

* Aktionsbedingungen PFLEIDERER-Küchengutschein: Der PFLEIDERER-Küchengutschein beträgt 10.000,- €. Die Aktion gilt ausschließlich für ausgewählte Immobilien von Projektbau Pfleiderer. Eine Barauszahlung ist ausgeschlossen. Eine Kombination mit anderen Rabattaktionen ist nicht möglich. Nur möglich bei einer notariellen Beurkundung bis zum 31.12.2026.

Bilder: unverbindliche Visualisierungen. Energieeffizienzklasse A in Vorbereitung. Falls nicht gesondert angegeben, GX2K4 4xW7

Marktstraße 54 · 71364 Winnenden · Tel.: 07195 10400
www.projektbau-pfleiderer.de

Kultur in Kürze

STADTBÜCHEREI

Öffnungszeiten: Di + Mi 10–18 Uhr, Do + Fr 14–18 Uhr, Sa 10–13 Uhr. **Vorlesezeit für Kinder** ab drei Jahren: jeden Mittwoch um 15:30 Uhr. Teilnahme kostenfrei. **Veranstaltungsreihe „Herbstblätter Weinstadt“** noch bis 26. November. **Alle Infos und Tickets** unter weinstadt.de/stadtbuecherei.

KUNST & MUSEEN

Württemberg-Haus Beutelsbach: So 13–17 Uhr, mit Sonderausstellung „Historisches Figurentheater“. **Fr., 20. November, 19 Uhr: Vortragsreihe „Weinstädter Familien 1500–1648: Strümpfelbacher Familien**“ mit Martin Klöpfer. Eintritt frei.

KOMMUNALES KINO



So., 22. November, 15 Uhr: „Momo“, Familienfilm, D 2025; **Di., 24. November, 20 Uhr: „Verflucht normal“,** Biopic-Drama, GB 2025. Eintritt jeweils sieben Euro an der Abendkasse.

THEATER & MUSIK



Sa, 21. November, 20 Uhr, Alte Kelter Strümpfelbach: „Katharina von Bora“ – szenische Theater-Lesung mit Gesine Keller zum facettenreichen Leben der Gattin Martin Luthers. **Tickets** 22/20 Euro unter weinstadt.de/tickets sowie bei Remstal Tourismus Endersbach.

Sa, 5. Dezember, 16 Uhr, Stiftskeller Beutelsbach: „Papageno und die Zauberflöte“ – Opernerlebnis für die ganze Familie. Tickets zwölf/acht Euro unter weinstadt.de/tickets.

Sa, 5. Dezember, 19–24 Uhr: „Tanzen bei den Pflanzen – die Winter-Edition“ im „Weinstädtle“ Großheppach. Eintritt zehn Euro, weinstadt.de/tickets.

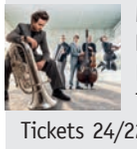

Mi., 6. Januar, 18 Uhr, Jahnhalle Endersbach: Neujahrskonzert mit Ensemble UWAGA! und Star-Tubist Thomas Leleu (Lille/Frankreich). Tickets 24/22 Euro unter weinstadt.de/tickets sowie bei Remstal Tourismus Endersbach.

Weitere Infos gibt es immer aktuell unter weinstadt.de

IMPRESSUM

V.i.S.d.P. OB Michael Scharmann, Marktplatz 1, 71384 Weinstadt, KW 47/2026, ✆ 07151 693-0.

Fotos: ChatGPT, freepik, magnific, pexels, Pixabay, pixelio, privat, Stadt Weinstadt, K. Ritter, S. Herrmann, M. Hauser, Constantin Filmverleih, die Opernretter, C. Guillemain, N. Lund

Tanzen bei den Pflanzen – Winter Edition am 5. Dezember – „Schwofen um den Ofen“

Am Samstag, 5. Dezember, heißt es wieder „Tanzen bei den Pflanzen“ – diesmal als Winter-Edition unter dem Motto „Schwofen um den Ofen“.



Von 19 bis 24 Uhr verwandelt sich das „Weinstädtle“ in Großheppach in eine Tanzfläche mit gemütlicher Weindorf-Atmosphäre. Statt Open Air im Bürgerpark wird zwischen Fachwerkhäuschen gefeiert. DJ Strike sorgt mit „Best of Mixed Music“ für die beliebtesten Hits der vergangenen Sommer. Für Essen und Getränke ist gesorgt. Tickets für zehn Euro sind unter weinstadt.de/tickets und bei Remstal Tourismus Endersbach erhältlich.

„Papageno und die Zauberflöte“: Familien-Oper am 5. Dezember im Stiftskeller

Am Samstag, 5. Dezember, um 16 Uhr präsentiert das Ensemble „Die Opernretter“ das Stück „Papageno und die Zauberflöte“, ein Opern-Mitmach-Familiennachmittag für Kinder ab sechs Jahren im Stiftskeller Beutelsbach.



In der kindgerechten Fassung von Mozarts berühmter Oper machen sich Prinz Tamino und Vogelfänger Papageno auf, Pamina aus Sarastros Tempel zu befreien. Mit Zauberflöte und Glockenspiel bestehen sie spannende Prüfungen. Professionelle Opernsängerinnen und -sänger erzählen die Geschichte lebendig und laden das Publikum zum Mitmachen ein. Auch bekannte Melodien wie die Arie der Königin der Nacht und Papagenos „Vogelfängerlied“ erklingen. Der Eintritt kostet zwölf Euro, für Kinder bis zwölf Jahre acht Euro. Tickets unter weinstadt.de/tickets.

Stolpersteine Weinstadt: Verlegungen in Beutelsbach

Die Bürgerinitiative „Stolpersteine für Weinstadt“ und die Stadt Weinstadt laden am Samstag, 21. November, ab 9 Uhr zu Stolperstein-Verlegungen mit Gunter Demnig ein.

Erinnert wird damit an Weinstädter Bürger, die unter dem NS-Regime ermordet, entrechtet oder zwangssterilisiert wurden.

Verlegt werden die Stolpersteine für Lydia Berta Häfner in der Marktstraße 42, für Ernst Gottlob Layer im Bundschuhweg 5, für Christiane Marie Rühle in der Poststraße 27 sowie für Martha Fabriz und Charles Scharff in der Ulrichstraße 20.

Oberbürgermeister Scharmann sowie Vertreter der Bürgerinitiative sprechen Gedenkworte. Die Weinstädter Posaunenchöre umrahmen die Veranstaltung musikalisch.



Neues Mittleres Löschfahrzeug für die Feuerwehr Weinstadt

Die Feuerwehr Weinstadt hat ein neues sogenanntes Mittleres Löschfahrzeug (MLF) in Dienst gestellt.

Es ersetzt ein Einsatzfahrzeug aus dem Jahr 1997 und ist künftig in der Abteilung Endersbach stationiert. Dank seiner kompakten Bauweise eignet sich das Fahrzeug besonders für Einsätze bei engen Straßenverhältnissen, kann aber auch im gesamten Stadtgebiet eingesetzt werden. Es bietet Platz für sechs Feuerwehrleute und ist mit Technik für Brandeinsätze und technische Hilfeleistungen ausgestattet. Damit sorgt es für einen zeitgemäßen Brandschutz und bietet den ehrenamtlichen Feuerwehrleuten moderne Sicherheitstechnik und Ausrüstung.

Die Ersatzbeschaffung ist das Ergebnis eines strukturierten Beschaffungsprozesses, basierend auf dem vom Gemeinderat verabschiedeten Feuerwehrbedarfsplan. Da das bisherige Fahrzeug nach fast 30 Dienstjahren nicht mehr den aktuellen Standards entsprach, die Wartungskosten stiegen und die Ersatzteilversorgung schwieriger wurde, gab der Gemeinderat rund 350.000 Euro für die Neubeschaffung frei.

Ihren Nutzen für die Bevölkerung entfaltet die neue Technik jedoch erst durch die Feuerwehrleute, die sie bedienen und einsetzen. In Endersbach wurde bereits intensiv mit dem neuen MLF und seiner Ausrüstung geübt. Bei der Feuerwehr Weinstadt engagieren sich mehr als 230 ehrenamtliche Einsatzkräfte.



Deutsche Crosslauf-Meisterschaften

Weinstadt ist am Samstag, 28., und Sonntag, 29. November, Austragungsort der Deutschen Crosslauf-Meisterschaften.

Der Samstag beginnt mit Crossläufen der Schulen sowie den Wettbewerben für Kinder, Jugendliche und Jedermann-Läufer. Am Nachmittag folgen die Deutschen Meisterschaften über die Mittelstrecke. Um 18 Uhr lädt die SG zur Maultaschenparty mit DM-Talk. Am Sonntag werden in den Klassen U18, U20, Aktive und Masters die Deutschen Meisterinnen und Meister ermittelt. Infos unter weinstadtcross.de.

Stadt führt Übernachtungssteuer ein

Zum 1. Januar 2027 führt die Stadt Weinstadt eine Übernachtungssteuer in Höhe von 2,75 Euro je Übernachtung und Gast ein.

Betroffen sind alle entgeltlichen Beherbergungsangebote, darunter Hotels, Pensionen, Ferienwohnungen, Privatzimmer und Campingplätze sowie kurzfristig vermietete, möblierte Zimmer, beispielsweise über Vermittlungsplattformen.

Von der Steuer ausgenommen sind unter anderem Übernachtungen von Kindern und Jugendlichen bis zum vollendeten 18. Lebensjahr sowie auf Zeltplätzen und Wohnmobilstellplätzen ohne sanitäre Einrichtungen. Auch medizinische Einrichtungen sind ausgenommen.

Alle Beherbergungsbetriebe, die am 1. Januar bestehen, müssen sich bis spätestens 31. März 2027 bei der Stadt anmelden. Das Anmeldeformular ist unter weinstadt.de/uebernachtungssteuer abrufbar. Die Steuer ist anschließend vierteljährlich anzumelden, auch wenn keine Übernachtungen stattgefunden haben.

Informationen

Job der Woche
Verwaltungsfachkraft (m/w/d)

Die Stadt Weinstadt sucht zum nächstmöglichen Zeitpunkt für das Stadtplanungsamt eine Verwaltungsfachkraft (m/w/d) als Assistenz Stadtplanungsamt. Bewerbungsschluss: 22. November. Mehr Infos unter weinstadt.de/jobs oder einfach den QR-Code scannen.

Stellenausschreibung der Volkshochschule Unteres Remstal

Die Volkshochschule Unteres Remstal e. V. sucht zum 1. März 2027 einen Mitarbeiter (m/w/d) für die Verwaltung der Fachbereiche Fremdsprachen und Remstalakademie (Studium Generale) mit 90 Prozent Stellenumfang, TVöD EG 6, zunächst befristet auf zwei Jahre. Bewerbung bis 4. Dezember an lars.lawan@vhs-unteres-remstal.de. Weitere Infos unter vhs-unteres-remstal.de/jobs.

Baumfällarbeiten entlang der K 1864

Entlang der Kreisstraße 1864 zwischen Beutelsbach und Aichwald finden von **Montag, 23. November, bis Donnerstag, 26. November**, jeweils von 9 bis 16 Uhr Baumfällarbeiten statt. Der Verkehr wird während der Arbeiten durch eine Ampel geregelt. Auf der Buslinie 114 kann es dadurch zu Verzögerungen kommen.

Hallenbad - Das W

Am **Samstag, 21. November**, finden von 9 bis 12 Uhr die Vereinsmeisterschaften der SG Weinstadt statt. Während der Veranstaltung ist kein regulärer Schwimmbetrieb möglich.

Ab 12.30 Uhr steht das Hallenbad wie gewohnt zur Verfügung.

Sperrungen

Beutelsbach: Kleinfeldlestr. und Anna-Blos-Str. bis 27.11.; Schnaiter Str. bis 4.12.; Burghaldenstr. 6–8 bis 31.12.
Endersbach: Kornstr. 8 vom 23. bis 27.11.; Eichenstr. 8 bis 30.11.; Im Trappeler (7–17 Uhr) bis 27.11.; Kalkofenstr. bis 4.12.; P+R-Parkplatz am Bahnhof bis 18.12.; Enzianweg bis 30.6.
Schnait: Parkstr. 8 bis 20.11.
Strümpfelbach: Buchfinkenweg 7 bis 4.12.; Im Vogelsang und Birkenackerweg bis 4.12.; Hindenburgstr. Bauabschnitt V bis 19.2.
Weitere Infos: weinstadt.de/baustellen.

Römer Reisen • Wagnerstraße 4
71364 Winnenden
www.roemer-reisen.de

ERLEBNISREISEN IM WINTER

4 T. ab 7.12. Adventszauber im Salzkammergut
3 x HP im hervorragenden 3* Sup. Hotel mit Wellnessbereich
Adventsmärkte, Schifffahrt Wolfgangsee, Schloss Hellbrunn **589,– €**

5 T. ab 22.12. Weihnachten im Trentino in Südtirol
4 x HP, 3* Hotel, Weihnachtskonzert, inkl. Ausflüge, Extras **839,– €**

4 T. ab 30.12. Silvesterzauber in der Domstadt Münster
3 x HP, 4* Hotel, große Silvesterfeier mit Musik inkl. Getränke,
Stadtführung Münster und Ausflug **849,– €**

--- Zusätzlich buchbar Neujahrskonzert mit Götz Alsmann ---

3 T. ab 30.12. Silvester Glücksreise
2 x HP, 4* Hotel, Silvesterfeier mit Musik **609,– €**

6 T. ab 24.01. Wintertraum in Südtirol
5 x HP, 3* Sup. Hotel, Wintersport & Wellness im Einklang **929,– €**

Jetzt Reiseprogramm kostenlos anfordern

Beratung Telefon: (0 71 95) 940 137 • anfrage@roemer-reisen.de
www.roemer-reisen.de

---

andy beck bodenbeläge

- Parkett
- Laminat
- Designbeläge
- Teppichböden

Zuhause wohlfühlen auf neuen Böden
Adresse: Schillerstraße 9, 73773 Aichwald
Mobil: 0172 74 87 172 E-Mail: beckandy@gmx.net

2-Zimmer-Wohnung

Weinstadt-Großheppach, 80 m², Terrasse, Garage
KM 700,– € inkl. Garage zzgl. NK

Zuschriften unter Chiffre CD-Z001/01381 an DMZ Verlags- u. Werbe GmbH
An der Rems 10 · 71384 Weinstadt-Endersbach · chiffre@dmz-weinstadt.de

---

WIR VERKAUFEN IHRE IMMOBILIE

Bei uns ist Ihr Nest in besten Händen.

Sie denken über einen Verkauf nach?
Wir kümmern uns um Bewertung, Vermarktung und Verkauf Ihrer Immobilie – persönlich und mit viel Erfahrung vor Ort.



Ihre Ansprechpartnerin:
Frau Friederike Martinović
07151 9735-18
martinovic@wohnwerke-bau.de

WOHN WERKE
made by architects

Wohnwerke GmbH I Stuttgarter Str. 23 I 73630 Remshalden

Traumhafte 4,5 Zi.-Maisonette in idyllischer Lage von Remshalden!



Genießen Sie ein besonderes Wohngefühl mit Sichtgebälk, eleganter Galerie, fantastischem Weitblick ins Grüne, 3 Balkonen und großem Hobbyraum. Jetzt Besichtigungstermin vereinbaren und Ihr neues Zuhause entdecken! Energieverbrauchsausweis, 115,00 kWh, Energieeffizienz D, Gas, BJ 1993
Kaufpreis: **439.000 Euro**

Tel.: 07151 36 905-0
info@garant-immo.de

GARANT IMMOBILIEN

www.garant-immo.de

Damit alle dabei sind.

Die Diakonie Stetten



„Remstalhorns" Adventliches Singen u.v.m.

Frische Berliner Weihnachts-gebäck

27. Adventsmarkt und Lichterfest



Fr, 27. Nov. 2026
14–18 Uhr
Schlossberg 2
71394 Kernen-Stetten

- **ab 14 Uhr rund um das Schloss:** Geschenkideen aus Schule, Werkstätten und Wohngruppen der Diakonie Stetten
- **ab 18.00 Uhr, Ortsmitte:** Lichterfest St.-Pierre-Platz, des Gewerbevereins Kernen

Adventliches für die ganze Familie!

GVK Gewerbeverein Kerner – Die Selbständigen

Diakonie Stetten e.V., 71394 Kernen-Stetten
www.diakonie-stetten.de

Lymphme, Neuropathie, Spannungskopfschmerzen:
Erfahrener Masseur kommt zu Linderung ins Haus.
Tel. 01 77 / 5 79 23 68



Ein Garten für die Kinder. Ein Zuhause für die Familie.
Für eine junge Familie suche ich ein Haus in der Region.
Auch älter oder renovierungsbedürftig.
Ihr persönlicher Berater: Andreas Weber

Telefon: 07151 36 905-26
andreas.weber@garant-immo.de

GARANT IMMOBILIEN

Mehr als ein Makler. **www.garant-immo.de**

Die freshcompany ist ein expandierender Lebensmittelbetrieb in Weinstadt-Beutelsbach in direkter S-Bahn-Nähe.
Wir suchen ab sofort oder nach Vereinbarung:

STELLV. SCHICHTLEITUNG (w/m/d)

Vollzeit · unbefristet · Zweischichtbetrieb

Sie unterstützen die Schichtleitung bei der Organisation der Produktion, koordinieren Aufgaben im Team und achten auf Qualität, Hygiene und Sicherheit. Bei Abwesenheit vertreten Sie die Schichtleitung.

Sie bringen Erfahrung in der Lebensmittelproduktion oder einem vergleichbaren Bereich mit, behalten den Überblick und kommunizieren klar und respektvoll. Sie sind bereit, in der Tag- und Nachtschicht zu arbeiten.

Wir bieten eine leistungsgerechte Vergütung, ein kollegiales Team, kurze Entscheidungswege und Raum für eigene Ideen.

Ihre Bewerbung mit frühestmöglichem Eintrittstermin und Gehaltsvorstellung senden Sie bitte an:
personal@freshcompany.de

freshcompany GmbH
Heinkelstr. 30 • 71384 Weinstadt

fresh company

dem Wechsel blieb die SG W weiterhin am Drücker, hatte das aber auch ihrem Torwart mit 3 gehaltenen Siebenmeter zu verdanken. Mit nun 12:0 Punkten ist man Tabellenführer vor den Gästen 12:2 P.

B-Jug.weibl Oberliga: SG W- SG Untere Fils 29:19 (15:14)
Einen hohen Heimsieg, dank einer 2, starken Spielhälfte konnten die SG W Madels feiern.

D-Jug. weibl. BOL; SG W – HSG Gablenberg/Gaisburg 41:19
Eine super Leistung, mit vielen Toren zeiget die SG Mädchen beim hohen Heimsieg und setzte sich so im oberen Drittel der Tabelle fest.



Bild D- Jugend Mädchen.
Weitere Ergebnisse unter SG Weinstadt im Blättle www.sg-weinstadt.de

SG Weinstadt Fußball

Fußball-Aktive

Landesliga

SG Weinstadt – TSG Öhringen 3:1
3 wichtige Punkte. Mit einer geschlossenen Mannschaftsleistung überzeugte die SG gegen die ebenfalls im unteren Tabellendrittel angesiedelten Öhringer und behielt verdient die drei Punkte im Kampf gegen den Abstieg in Weinstadt. Die Platzherren hatten von Beginn an mehr vom Spiel, es dauerte allerdings bis zur 42. Minute, bis Patrik Martinovic das 1:0 für die SG markieren konnte. Damit ging es in die Pause. Nach dem Seitenwechsel das 2:0 für die Weinstädter in der 51. Minute durch Sami Demir. Anschließend eine offene Partie mit Chancen auf beiden Seiten. Ein individueller Fehler in der Abwehr der SG brachte die Öhringer in der 57. Minute mit dem 2:1 wieder überraschend ins Spiel – allerdings blieben die Weinstädter diesmal konzentriert, erzielten durch Oliver Ehni das 3:1 in der 67. Minute und brachten den Sieg über die Zeit. Nach der letzten schwierigen Phase, in der fehlendes Spielglück und individuelle Fehler den Erfolg verhinderten, endlich wieder verdiente 3 Punkte. Jetzt gilt es die Leistung im Auswärtsspiel gegen den SV Leonberg/Eltingen am kommenden Sonntag, den 22.11. um 15.30 Uhr zu bestätigen. Auf geht's Weinstadt!

Fußball-Jugend

Ergebnisse:

Herren Ü32: TV Stetten i.R. 1 – SG Weinstadt 1 abgesetzt.
Herren: SG Weinstadt 1 – TSG Öhringen 1 3:1.
Herren: SF Höfen-Baach 2 – SG Weinstadt 2 4:4.
A-Junioren: SG Weinstadt 1 – SGM Neuler/Abtsgmünd/Adelmannsfelden 1 5:1.
B-Junioren: SGM Miedelsbach/Weiler/Haubersbronn 1 – SG Weinstadt 1 0:3.
C-Junioren: SG Weinstadt 1 – VfL Waiblingen 1 5:3.
C-Junioren: SGM Birkmannsweiler Winnenden 1 – SG Weinstadt 2 7:1.
D-Junioren: TSV Schmiden 3 – SG Weinstadt 1 2:2.
D-Junioren: SG Weinstadt 2 – TSV Schmiden 4 3:0.
E-Junioren: SG Weinstadt 1 – TV Weiler/Rems 1 3:7.
E-Junioren: 1. FC Hohenacker 3 – SG Weinstadt 2 19:0.
E-Junioren: SV Remshalden 2 – SG Weinstadt 3 1:1.

Kommende Spiele: (Heimspiele: Benzach, Beutelsbacher Straße 72; **Großheppach,** Zügernbergstraße 36/2; **Beutelsbach,** Im Obenhinaus 5):

Mittwoch, 18.11.2026:
B-Junioren-Bezirkspokal, 19.00 Uhr: TSG Backnang 1 – SG Weinstadt 1.
C-Junioren-Bezirkspokal, 19.00 Uhr, Benzach: SG Weinstadt 1 – TSG Backnang 2.

Mittwoch, 21.10.2026:
A-Junioren, 10.30 Uhr: SGM Pfahlbronn/Röhlingen/Eigenzell/Ellenberg 1 – SG Weinstadt 1.
E-Junioren, 11.30 Uhr, Benzach: SG Weinstadt 3 – ASGI Schorndorf 1.
E-Junioren, 12.30 Uhr, Benzach: SG Weinstadt 2 – TV Weiler/Rems 2.
E-Junioren, 12.30 Uhr: TSV Schmiden 1 – SG Weinstadt 1.
C-Junioren, 15.00 Uhr: SGM Weiler/Plüderhausen/Schornbach 1 – SG Weinstadt 1.
C-Junioren, 15.00 Uhr, Benzach: SG Weinstadt 2 – TB Beinstein 1.
D-Junioren, 17.30 Uhr, Benzach: SG Weinstadt 2 – VfL Waiblingen 1.

Sonntag, 22.11.2026:
Herren, 13.00 Uhr, Benzach: SG Weinstadt 2 – Spvgg Rommelshausen 2.
B-Junioren, 15.30 Uhr, Benzach: SG Weinstadt 1 – SGM VfL Winterbach/SV Remshalden 2.
Herren, 15.30 Uhr: SV Leonberg/Eltingen 1 – SG Weinstadt 1.

Weitere Infos unter: sgweinstadt-fussball.de

Beutelsbach kurz notiert

LandFrauenverein Beutelsbach

Unsere nächsten Termine und Veranstaltungen

Donnerstag, 19.11.2026, 19.30 Uhr, CBS: Abendkränzle 2.0
Montag, 23.11.2026, 15.00 – 17.30 Uhr, KiFaZ, Oberlinstr. 4/2: Workshop „Weihnachtsdekoration aus Naturmaterialien". Referentin: Sigrid Benz. Kosten für Mitglieder 5,- € / für Nichtmitglieder 10,- €, diese werden direkt im Kurs verrechnet. Mit der Bitte um Anmeldung bis zum 22.11.2026.
Donnerstag, 26.11.2026, 19.30 Uhr, CBS: Workshop „Adventskranz binden"
Referentin: Gabi Schlumberger. Grüngut und Draht werden bereitgestellt. Rohlinge (Strohkranz), Dekorationsmaterial, Kerzen und Rebschere bitte mitbringen. Kosten für Mitglieder 10,- € / für Nichtmitglieder 15,- €, diese werden direkt im Kurs verrechnet. Mit der Bitte um Anmeldung bis zum 20.11.2026.
Montag, 30.11.2026, 15.00 Uhr, KiFaZ, Oberlinstr. 4/2: Workshop „Springerle backen – ein Gebäck mit Tradition". Referentin: Susanne Sauter-Kissel
In diesem Workshop wollen wir gemeinsam den Teig für Springerle zubereiten und die Springerle mit verschiedenen Formen ausmodellieren. Solange der Teig ruht, gibt es – in gemütlicher Runde bei einer Tasse Tee – Informationen über die historischen Wurzeln der Springerle. Nach dem Ausformen der Springerle, nehmen Sie diese mit nach Hause, um sie dort am nächsten Tag zu backen. Mitzubringen sind: Handrührgerät, Backblech, Tuch zum Abdecken, gerne Springerle-Formen/Springerle-Model. Kosten: 20,- €; mit der Bitte um Anmeldung bis 28.11.2026.



Weihnachtsdekoration aus Naturmaterialien

Vorschau Dezember
Montag, 07.12.2026, 15.00 Uhr, KiFaZ, Oberlinstr. 4/2: Workshop „Lebkuchen backen" mit Konditormeister Helmut Patscheider

Gäste und Interessierte sind herzlich willkommen!
Weitere Informationen und Anmeldung bei Susanne Sauter-Kissel 015758510260
Hinweis in eigener Sache: Leider haben unsere Gäste an unseren Veranstaltungen keinen Versicherungsschutz durch den Verband.

Musikverein Beutelsbach e.V.

Herzlichen Einladung zum Kirchenkonzert



Am **Samstag**, den **21. November 2026**, um **19.00 Uhr** lädt der Musikverein Beutelsbach herzlich zum traditionellen Kirchenkonzert in die **evangelische Stiftskirche** in Beutelsbach ein. Freuen Sie sich auf einen stimmungsvollen Konzertabend in besonderer Atmosphäre mit abwechslungsreichen musikalischen Beiträgen des Großen Orchesters und der Prima Musica. Der Eintritt ist frei – Spenden kommen unserer Jugendarbeit zugute. Wir freuen uns auf zahlreiche Besucher und darauf, gemeinsam mit Ihnen einen musikalischen Abend zu erleben!

Volkstrauertag – Rückblick

Am Volkstrauertag durften wir mit dem Liederkranz die Gedenkfeier auf dem Friedhof in Beutelsbach musikalisch umrahmen.
Mit unseren Beiträgen haben wir gemeinsam mit den Besuchern und Herr Deißler (Stadt Weinstadt), Herr Langhammer (Bestattungsinstitut), Herr Hoffmann (Pfarrer aus Endersbach) innegehalten, um an die Opfer von Krieg und Gewalt zu erinnern und ein Zeichen für Frieden, Zusammenhalt und Menschlichkeit zu setzen.



Musik verbindet – mach mit!

- Die Beutelsbacher: Montags 20.00 – 22.00 Uhr
- Die Flößer: Donnerstags 19.30 – 22.00 Uhr
- Prima Musica: Freitags 18.45 – 19.45 Uhr
- Orchester: Freitags 20.00 – 22.00 Uhr

Obst- und Gartenbauverein Beutelsbach

21. November Mistelaktion und Mistelabgabe



Am Samstag den 21.11.2026 um 8.30 Uhr treffen sich die Unterstützer zur **Mistelaktion der Stadt Weinstadt** am Vorplatz der Schnaiter Kelter am Ortseingang von Weinstadt-Schnait zum Entfernen der Misteln in den Gewannen. Wir würden uns freuen, wenn sich auch möglichst viele Stücklesbesitzer und Mitglieder beteiligen. Für die Arbeiten heißen wir weitere Unterstützer immer willkommen. Diese Aktion ist jährlich nötig um die schädlichen Baumparasiten zurückzudrängen und unseren Baumbestand zu erhalten. Unterstützen Sie diese Aktion durch Ihre Mitarbeit und helfen Sie damit den Baumbestand zu erhalten.

Misteln gegen Spende am Samstag, 21.11.2026 ab 11.00 Uhr
Die frisch geschnittenen Misteln werden am Vorplatz der Schnaiter Kelter von 11.00 – 12.30 Uhr gegen eine angemessene Spende abgegeben. Bitte unterstützen Sie diese Aktion. **Der Erlös kommt direkt der Pflege unserer Streuobstwiesen zugute.**
Bitte beachten Sie, nach der Weihnachtszeit sollte bei der Entsorgung entweder der ganze Mistelzweig oder zumindest die Beeren im Restmüll und nicht auf dem privaten Kompost oder im

Biomüll landen, um eine weitere Verbreitung zu vermeiden. Informationen für die betroffenen Grundstücksbesitzer finden Sie in den Stadtnachricht der Stadt Weinstadt.

Weinbaufreunde Beutelsbach e.V.

Besen im Kelterstüble

Wir laden Euch herzlich ein zu einer gemütlichen Besenhocketse in unserem Kelterstüble in der Endersbacher Kelter – inmitten der Weinberge auf dem Verbindungsweg vom Endersbacher Käppele in Richtung Strümpfelbach – an folgenden Terminen: **Samstag, 21.11.2026 ab 16.00 Uhr** und am **Sonntag, 22.11.2026 ab 11.00 Uhr.** Zum Essen gibt es Schlachtplatte mit Sauerkraut, Kassler, Leber- und Griebenwurst sowie Schmalzbrot und Käsebrot. Ausgeschenkt werden Weine der Remstalkellerei sowie Apfel- und Johannisbeerschorle, Traubensaft und Sprudel. Wir freuen uns auf Euren Besuch!
Eure Weinbaufreunde Beutelsbach e. V.



Burgkindergarten Beutelsbach

Gutsle und Adventskränze auf dem Volmarplatz

Wir vom Burgkindergarten verkaufen, wie jedes Jahr, selbstgebackene Gutsle und selbstgebastelte Adventsgestecke.
Das Geld investieren wir in neue Klettergeräte.
Wann? Samstag. 21.11.2026, 8.00 – 12.00 Uhr
Wo? Auf dem Volmarplatz in Beutelsbach



CVJM Beutelsbach

Unsere Wochenangebote – Herzliche Einladung!

Treffpunkt (mit Ausnahme der Sportgruppen) ist das Ev. Gemeindehaus.

Donnerstag, 19. November
20.00 Uhr großer Posaunenchor

Freitag, 20. November
17.30 – 19.00 Uhr Mädchenjungschar (2.- 7. Kl.)
18.00 – 19.30 Uhr Jungschar Jungen (3. – 6. Kl.)

Montag, 23. November
19.00 – 21.00 Uhr Fußballgruppe; Kunstrasenplatz Beutelsbach
18.30 – 20.00 Uhr Volleyball Jugendtraining (ab 12 J.); Beutelsbacher Halle
20.00 – 22.00 Uhr Training Mixed-Volleyball Eichenkreuz; Sporthalle Bildungszentrum
20.00 – 21.45 Uhr Freizeitsportgruppe; Sporthalle Bildungszentrum

Dienstag, 24. November
19.00 – 20.00 Uhr Jungscharsport (Jungs 8-12 J.); Bachwiese bei gutem Wetter, sonst Gymnastikhalle bei der Beutelsbacher Halle
19.00 – 21.00 Uhr Jugendschaft für Jungs und Mädels (Konfi bis 17 J.)

Eltern-Kind-Gruppe
Fr 9.30 – 11.00 Uhr

Weitere Infos zum CVJM auf Instagram @cvjm.beutelsbach & auf cvjm-beutelsbach.de

CVJM Altpapiersammlung diese Woche Samstag, 21. November



Diese Woche **Samstag, 21. November** findet unsere **Altpapiersammlung** statt. Wir bitten Sie, gebündeltes **Papier und Kartonagen bis 9.00 Uhr bereitzustellen.** Wurde etwas bis 13.00 Uhr nicht eingesammelt, melden Sie sich bitte unter Tel. 01 70 / 3 84 71 72. Für Ihre Unterstützung beim Sammeln und Bündeln bedanken wir uns ganz herzlich. Der Erlös der Aktion kommt unserer Jugendarbeit zugute. Alle **Sammlerinnen und Sammler** bitten wir, um **9.00 Uhr an der Bachwiese** zu sein.

Schützenkameradschaft Beutelsbach 1873 e.V.

Michael Fries und Frank Hehl gewinnen Partner-Schießen

Das Partner-Schießen 2026 fiel besonders knapp aus. Die Sieger Michael Fries und Frank Hehl trafen zusammen 357 Ringe. Sie erhielten beide einen Gutschein über 30,00 Euro, den sie für ihre Sportausstattung einsetzen können. Ganz kurios verlief die Auslosung des zweit-platzierten Pärchens. Michael Fries war in zwei Disziplinen gestartet: Mit der Kleinkaliber-Sportpistole und der 9-Millimeter-Pistole im Großkaliber. Da wir eine ungerade Zahl an Teilnehmern hatten, blieb er als Letzter mit seinem Großkaliber-Ergebnis übrig. Daher mussten alle anderen Lose noch einmal in den Topf, damit ein weiteres Ergebnis erneut gezogen werden konnte. Dies war er dann selbst mit seinem Kleinkaliber-Ergebnis, so dass er mit sich selbst und 356 Ringen ein Pärchen bildete. Da er einer unserer engagiertesten und erfahrensten Schützen ist, hat ihm dieses Ergebnis natürlich jeder von Herzen gegönnt. Mit 354 Ringen landeten Herbert Zapfl und Stephan Zawadzki knapp dahinter auf dem 3. Platz.

Endersbach *kurz notiert*

Altpapiersammlung SG Weinstadt

Altpapiersammlung der Handballjugend in Endersbach am Samstag, 5. Dezember

Die Handballjugend der SG Weinstadt sammelt am Samstag, 5. Dezember ab 9.00 Uhr nochmals Altpapier in Endersbach. Wir bitten Sie, unterstützen Sie die Sammlung mit viel Altpapier für einen guten Zweck. Der Erlös kommt wie immer unserer großen Jugendabteilung zugute. Wir nehmen auch wieder Kartons mit. Vielen Dank

Freiwillige Feuerwehr Weinstadt Abteilung Endersbach

Termine November / Dezember

20.11.2026 19.00 Uhr: reguläre Übung
23.11.2026 18.00 Uhr: Atemschutzstrecke Fellbach Einteilung nach Liste
24.11.2026 19.00 Uhr: Übung Gruppenführer
08.12.2026 20.00 Uhr: Abteilungsausschuss
11.12.2026 19.00 Uhr: reguläre Übung

Musikverein Endersbach

„Musik kennt keine Grenzen“ in der Jahnhalle



MVE: Konzert 2026

Wir laden Sie ganz herzlich zu unserem diesjährigen **Konzert** am **28. November 2026** in die Jahnhalle ein.
Das Konzert **beginnt** um **19.30 Uhr,** Einlass ist ab 18.30 Uhr.
Unsere Orchester (Vororchester, Jugendorchester und das Große Blasorchester) proben aktuell fleißig für das anstehende Konzert und bereiten ein buntes Programm unter dem Motto „**Musik kennt keine Grenzen**“ vor. Wie immer gibt es vorab, in der Pause und nach dem Konzert kleine Snacks und Getränke im Foyer.
Der **Kartenvorverkauf** beginnt am **9. November**. Bei **Robl Moden** und bei **Die bunte Schatzkammer** sind Karten für 15€ erhältlich, Kinder von 10 bis einschließlich 15 Jahren zahlen 10€. Wir freuen uns auf eine schöne, musikalische Reise mit Ihnen.

Termine

18.11.: 19.00 Uhr Probe GBO im Vereinsheim
19.11.: 20.00 Uhr Probe Spätzünder im Vereinsheim
20.11.: 14.15 Uhr Probe Vororchester, 16.00 Uhr Probe JBO im Vereinsheim
28.11.: Konzert in der Jahnhalle
06.12.: Advent im Oberdorf
13.12.: Adventskonzert unserer Spätzünder in Winterbach

Liederkranz Endersbach

Stammtisch am 23. November

Am **Montag, 23. November ab 17.30 Uhr** findet der nächste „**Stammtisch“** im **Gasthof Rössle** statt. **Herzliche Einladung** an alle Freunde und Interessierte des ehemaligen Vereins mit Angehörige zum gemütlichen Beisammensein und netten Gesprächen.

LandFrauenverein Endersbach

Gesundheitsvortrag am 25. November um 14.30 Uhr

Zum Thema: **Stärkung unserer Gesundheitskompetenz,** mit Bildungsreferentin für Gesundheit und Bewegung Aylin Bergemann. Die Gesundheitskompetenz ist mehr als medizinisches Wissen, sondern auch Voraussetzung für Selbstbestimmung und Schutz vor Desinformation. Wir erhalten bei Kaffee und Kuchen praktische Tipps mit interaktiven Elementen zur Umsetzung in unserem Alltag. Herzliche Einladung an alle Mitglieder und interessierte Gäste ins Feuerwehrgerätehaus Jahnstraße.

Für kleine und große Herzensmenschen. ♡

Di–Fr: 9.30–12:30 Uhr
Di-Do:14.30–17:30 Uhr
Sa: (gerade KW): 9–13 Uhr

Poststraße 17
71384 Weinstadt

ZWIRN & ZWERGE
SECOND HAND • STOFFE • GESCHENKE

Komm vorbei, stöbere und lass dich inspirieren!
Entdecke liebevoll ausgewählte Secondhand-Kinderkleidung (Gr. 44 -134/140), Spielsachen, Bücher, Geschenkideen, handgefertigte Unikate und schöne Stoffe.

Kontakt
zwirn.zwerge@web.de @zwirn_und_zwerge www.zwirnundzwerge.de

Elektro KÖNIG

LUCIA LIFESTYLE STORE

EINS+ALLES
ERFAHRUNGSFELD DER SINNE

Aktion im Monat November

Entdecke Kaffee/Kerzen von EINS+ALLES im Lucia Lifestyle Laden in Beutelsbach (Marktstrasse 21).

Die Produkte können im Laden erworben werden! Gerne auch als Weihnachtsgeschenke für Mitarbeiter!

Mit jeder Bestellung unterstützen Sie die Arbeit des EINS+ALLES.

Weihnachtsaktion 5% vom Monatsumsatz November wird an EINS+ALLES gespendet!



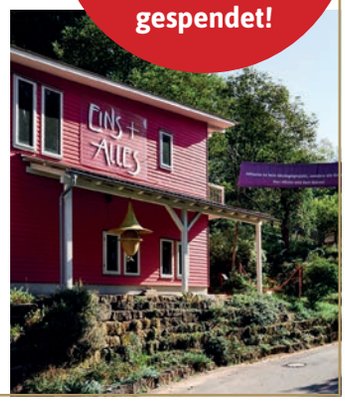

Engelmann-IT-Services

COMPUTER / HANDY / TABLET

Technik - Einrichtung - Verkauf
Telefon: 0 71 51 / 2 79 93 50
Mobil: 01 70 / 8 30 65 00
E-Mail: info@engelmann-it-services.de
Web: www.engelmann-it-services.de

71394 Kernen i.R. - Friedrichstraße 6

Ihr neues Zuhause zum Greifen nah. Nutzen Sie Ihre Chance zur richtigen Zeit: Die Wohnungen befinden sich im Innenausbau und können kurzfristig bezogen oder vermietet werden.

Riker Wohnbau + Immobilien

Wohnung 5 **€ 379.000**
3 Zimmer, EG, Wfl. ca. 72 m²,
Terrasse, Garten ca. 90 m²

Wohnung 6 **€ 369.000**
3 Zimmer, EG, Wfl. ca. 63 m²,
Terrasse, Garten ca. 31 m²

Wohnung 7 **€ 399.000**
3 Zimmer, EG, Wfl. ca. 68 m²,
Terrasse, Garten ca. 16 m²

Wohnung 12 **€ 379.000**
3 Zimmer, OG, Wfl. ca. 63 m², Balkon





„Urban. Nah. Effizient.“
in Weinstadt-Endersbach
Großheppacher Str. 46

Neugierig geworden?
Sprechen Sie uns an!

07151 2050-0

info@riker-immo.de

www.riker-immo.de

Riker Wohnbau + Immobilien GmbH
In den Breitwiesen 19
73630 Remshalden

Gartenfreunde Endersbach

Nachruf Ehrenmitglied Margot Wöhrstein

Mit großer Trauer nehmen wir Abschied von Margot Wöhrstein, die unserem Gartenverein über viele Jahrzehnte eng verbunden war. 1988 trat sie den Gartenfreunden bei und bewirtschaftete seitdem mit viel Freude ihren Garten in unserer Anlage.
Von 1999 bis 2025 leitete sie mit großem Engagement die Frauengruppe. In dieser Zeit organisierte sie zahlreiche Aktivitäten und Begegnungen: das traditionelle Treffen zur Maibowle, gemeinsame Ausflüge und eine Pflanzentauschbörse. Besonders in Erinnerung bleiben die aufwendig gestalteten und stets gut besuchten Adventsmärkte im Vereinsheim sowie die frühere Teilnahme am Endersbacher Adventsmarkt. Mit Selbstgebasteltem, Gestricktem und Genähtem, mit Gutsle und herzlicher Bewirtung schuf sie dort eine besondere Atmosphäre. Auch die vielen geselligen Treffen – bei Zwiebelkuchen und Neuem Wein, beim gemeinsamen Brunch oder Frühstück und beim Adventskaffee – trugen ihre Handschrift. Darüber hinaus war sie Mitglied im Beirat, führte einige Jahre das Vereinsheim und unterstützte die Vereinsfeste tatkräftig. Für ihr außergewöhnliches und langjähriges Engagement wurde sie bei der Hauptversammlung 2026 zum Ehrenmitglied ernannt. Diese Auszeichnung würdigt ihre große Verbundenheit mit unserem Verein und ihren unermüdlichen Einsatz für die Gemeinschaft.
Margot wird in unserer Vereinsgemeinschaft fehlen. Wir werden Sie immer in dankbarer Erinnerung behalten. Unser Mitgefühl gilt ihrer Familie und allen, die ihr nahestanden.

Silcherschule Endersbach

Informationsabend: Schulfähigkeit

Liebe Eltern der zukünftigen Schulanfänger, zwar ist es noch eine ganze Weile hin, bis Ihr Kind eingeschult werden soll, dennoch möchte ich Sie, auch im Namen meines Kollegiums, zu einem Informationsabend zum Thema Schulfähigkeit/Schulbereitschaft einladen. Er findet am Montag, 30. November 2026 um 19.30 Uhr im Musiksaal der Silcherschule Endersbach statt. Neben einem kurzen Vortrag über Schulfähigkeit/Schulbereitschaft erwarten Sie praktische Beispiele und Ideen, wie Kinder gut auf die Schule vorbereitet werden können. Ebenfalls bekommen Sie erste Eindrücke über die pädagogische Arbeit an der Silcherschule.

Zum Vormerken:
Der Elternabend zur Einschulung findet am 27. Januar 2027 statt (eine gesonderte Einladung folgt) Ich würde mich freuen, Sie an diesem Abend an unserer Schule begrüßen zu dürfen.

CVJM Endersbach

Waffel & Kuchenverkauf am 1. Advent

Wir laden Euch herzlich zum Kuchenverkauf nach dem Gottesdienst am 1. Advent ein. Es wird auch wieder Konditorin-Gutsle geben.
Anschließend werden wir beim Adventsmarkt am Heimatmuseum Waffeln und Kinderpunsch verkaufen, von 11.00 – 17.00 Uhr. Wir freuen uns auf Euer Kommen!

Herzliche Einladung zu unseren Gruppen

Freitags: 9.30 Uhr, Krabbelgruppe im Gemeindehaus mit Annalena.
Sonntags: 18.30 Uhr, Sporttreff für junge Erwachsene in der Grundschulturnhalle.
Mittwochs: ab 19.00 Uhr Prisma, ein Treff für junge Erwachsene im Vereinsheim. Wir kochen zusammen und ermöglichen viele Ideen! Christina freut sich auf euch.
Besuchen Sie unsere Homepage: www.cvjm-endersbach.de

Großheppach *kurz notiert*

Altpapiersammlung SG Weinstadt

Altpapiersammlung der Handballjugend in Großheppach Sa. 5. Dez

Die Handballjugend der SG Weinstadt sammelt am Sa. 5. Dez in Großheppach und Gundelsbach nochmals Altpapier. Wir bitten Sie, unterstützen Sie unsere Sammlung mit viel Altpapier. Der Erlös kommt wie immer der großen Jugendabteilung zugute. Start der Sammlung ist um 9.00 Uhr Hinweis, wir nehmen auch wieder Kartons mit, bitte gefaltet.
Vielen Dank

Freiwillige Feuerwehr Weinstadt Abteilung Großheppach

Termine im November

- **Mittwoch, 18. November:** Atemschutz-Übung – 19.00 Uhr
- **Donnerstag, 26. November:** Ausschusssitzung – 19.00 Uhr
- **Samstag, 28. November:** Kameradschaftsabend

LandFrauenverein Großheppach

Einladung Weihnachtsfeier

Es ist wieder so weit, wir gehen mit schnellen Schritten auf Weihnachten zu. Wir erinnern nochmals an die bereits in unserem Schreiben angekündigte Weihnachtsfeier **am Freitag, 27. November ab 17.00 Uhr in der Kelter in Großheppach**. Alle Mitglieder, Fördermitglieder und Gruppen sind herzlich eingeladen. Wir freuen uns darauf, gemeinsam mit euch in festlicher Stimmung auf das vergangene Jahr zurückzublicken und die Vorfreude auf Weihnachten zu teilen. Für eine bessere Planung bitten wir um eine kurze **Anmeldung bis Samstag, 21. November** bei Maraike Klopfer 0176 32671619 oder Sandra Grauer Tel. 01 51 / 17 68 22 12. Für Speisen und Getränke ist gesorgt, hierfür wird ein Unkostenbeitrag vor Ort erhoben.

Friedrich-Schiller-Grundschule Großheppach

Highlight: Autorenlesung mit Patrick Fix an unserer Schule



In unserer Lesewoche Ende Oktober hatten wir in eine Autorenlesung. Zu uns in die Friedrich-Schiller-Schule kam Patrick Fix. Er ist Autor und Illustrator. Patrick Fix hat uns aus seinem Buch „Space Alarm – Mit Hyperschall durchs All“ vorgelesen. Darin geht es um das Herz der Sonne. Er hat uns auch gefragt, was er für uns zeichnen soll und dann sind verrückte Bilder von einem Roboter und einem Raumschiff herausgekommen. Für viele Bücher hat Patrick Fix die Zeichnungen gemacht oder die Texte schrieben. Wir hatten alle viel Spaß bei seiner Lesung.

geschrieben von Ben, Hannah, Malia und Thea aus der 3b

Kreis der Älteren und Alleinstehenden Großheppach

Stammtisch

Mittwoch, 25. November
10.00 Uhr Weltweit prägen unterschiedliche **Advents- und Weihnachtsbräuche** die Vorweihnachtszeit. Wir erfahren einen kleinen Überblick solcher Bräuche aus verschiedenen Regionen der Welt.
Donnerstag, 3. Dezember Herzlich willkommen zu unserem 12.00 Uhr **Advents- Mittagstisch** bei folgendem **Menue:** Ackersalat, Gemüsebrühe mit Einlagen, geschmorter Schweinebraten mit Kartoffelknödel und Blaukraut sowie Dessert.
Damit wir planen können, bitte bis spätestens 27.12.2026 anmelden (T.67879).

Schnait *kurz notiert*

Musikverein Schnait e.V.

Reise in die Vergangenheit

Zu unserem 140 jährigen Jubiläum möchten wir Sie mit unserer „Reise in die Vergangenheit“ mitnehmen zu schönen Erinnerungen, zu spannenden Geschichten und interessanten Reisezielen der Vereinsgeschichte. Diese Woche möchten wir den fünften Teil unser Vereinsgeschichte erzählen.
1966 stand ganz im Zeichen des 80-jährigen Vereinsjubiläums, welches im Festzelt auf dem Sportplatz festlich begangen wurde. Höhepunkt war der 1. Besuch der Bundesmusikkapelle Tux/Zillertal-Tirol, unter ihrem Dirigenten Tipotsch und Obmann Rainer. Samstagabends fand ein Festbankett mit einem typischen Tiroler-Abend und Einlagen mit dem schwäbischen Humoristen Oskar Heiler statt. Sonntags wurde das Jubiläum mit einem Festgottesdienst in der Schnaiter Kirche mit dem Ehrenmitglied des MV, Pfarrer und Prof. Fritz Kohlhaas, Esslingen begonnen. Anschließend wurde eine Totenehrung am Kriegerdenkmal durch den Bürgermeister und Schirmherr der Feierlichkeiten, Ludwig Hecht gehalten. Ein bunter Festzug mit 12 Musikkapellen, der örtlichen Vereine und verschiedenen Festwagen zog nachmittags durch die Straßen Schnaits. Montags fand ein großer Kinderfestzug mit anschließenden Kinderbelustigungen statt. Noch im September desselben Jahres besuchten während 3 Tagen der Schnaiter Musikverein seine Musikfreunde in Lanersbach im Zillertal.
Am Sonntag, 6. Juli 1969 veranstalteten erstmals der Musikverein Schnait und der Silcherverein Schnait zusammen das 1. Baacher Gartenfest auf verschiedenen Baumgrundstücken am linken Ortseingang, vor der Brücke im Schnaiter Ortsteil Baach.
Das Herbstfest vom 18.-20. September 1970 in der Kelter gilt als Richtschnur und Vorläufer des heutigen, schon weit bekannten Schnaiter Weinfestes. Während schon in den 50-er Jahren verschiedene Musikfeste im unteren Teil der Kelter (Richtung Beutelsbach) abgehalten wurden, war der Wunsch der aktiven Musiker immer größer geworden, das jährliche Herbstfest von der Halle in die große Weinkelter am Ortseingang von Schnait, zu verlegen.



Der Musikverein im Jahr des 80-jährigen Vereinsjubiläums

LandFrauenverein Schnait

Weihnachtsfeier am 9. Dezember

Wir haben Überraschungen und festliche Aktivitäten geplant. Lasst uns gemeinsam in festlicher Atmosphäre zusammenkommen, um die Wärme und Freude dieser besonderen Zeit zu feiern und Momente zu erleben, die wir miteinander teilen können.
Treffpunkt: ab 16.00 Uhr im Feuerwehrgerätehaus Schnait
Bitte Anmelden bei Sandra Hayder Tel. 01 72 / 2 42 73 77 oder per WhatsApp

Obst- und Gartenbauverein Schnait e.V.

Mistelaktion am kommenden Samstag, 21. November – Schnaiter Kelter

Am kommenden Samstag, 21. November 2026, treffen sich die Mitglieder der Weinstädter Obst- und Gartenbauvereine sowie der Naturschutzverbände um 8.30 Uhr am Vorplatz der Schnaiter Kelter. Gemeinsam möchten wir in verschiedenen Gewannen des Projektgebiets die Misteln aus den Bäumen entfernen.
Diese mittlerweile traditionelle Aktion hilft dabei, die Ausbreitung der schädlichen Baumparasiten einzudämmen und unsere wertvollen Streuobstbestände langfristig zu erhalten. Für diese wichtige Maßnahme sind wir wieder auf die Unterstützung vieler engagierter Helferinnen und Helfer angewiesen. Besonders freuen wir uns über die Teilnahme von Stücklesbesitzern, Vereinsmitgliedern und allen Naturfreunden.
Wer über geeignete Werkzeuge wie Hochentaster, Astscheren oder Sägen verfügt, darf diese gerne mitbringen.
Von 11.00 – 12.30 Uhr werden die frisch geschnittenen Misteln direkt vor Ort gegen eine Spende abgegeben. Der Erlös kommt vollständig der Pflege unserer Streuobstwiesen zugute.
Wir freuen uns auf zahlreiche Helferinnen und Helfer und bedanken uns für die Unterstützung!

Förderverein Grundschule Schnait

Ein voller Erfolg auf dem Martinimarkt – der Förderverein der Grundschule Schnait sagt Danke!

Wir blicken auf einen rundum gelungenen Nachmittag, mit vielen fröhlichen und kreativen Begegnungen zurück. Zahlreiche kleine Bastlerinnen und Bastler nutzten die Gelegenheit, aus Wolle herbstliche Deko-Äpfel und Deko-Kürbisse herzustellen. Mit viel Freude, Geschick und Fantasie entstanden dabei ganz individuelle kleine Kunstwerke, die sicherlich den einen oder anderen Platz als Herbstdekoration oder Geschenk gefunden haben.



Die Bastlerinnen und Bastler in Aktion.

Auch unser kostenloses Glücksrad war ein Magnet. Viele Kinder ließen es sich nicht nehmen, einmal zu drehen und sich über die kleinen Gewinne zu freuen.
Ein ganz herzliches Dankeschön gilt allen fleißigen Helferinnen und Helfern, die mit ihrer Zeit, ihrem Engagement und ihrer tatkräftigen Unterstützung diesen schönen Nachmittag möglich gemacht haben. Ebenso bedanken wir uns bei allen Besucherinnen und Besuchern für das Interesse, die netten Gespräche und die tolle Resonanz an unserem Stand. Vielen Dank an alle, die vorbeigeschaut, mitgebastelt, mitgedreht und uns unterstützt haben! Wir freuen uns schon auf das nächste Wiedersehen!

Euer Förderverein der Grundschule Schnait e. V.

CVJM Schnait

Unsere Kinder- und Jugendgruppen:

Krabbelgruppe
für Kinder ab 6 Monaten mit einem Elternteil. Derzeit nur Warteliste. Neue Kinder merken wir gerne vor.
- Montags von 9.30 – 11.00 Uhr, Kontakt: Rebecca Zoller, rebeccazoller@gmx.de
- Dienstags von 9.00 – 10.30 Uhr, Kontakt: Julia Warth, julia.huerttlen@gmail.com

Jungschar „Turbo-Kids“
Mädels ab der 1. Klasse und Jungs der 1.-3. Klasse treffen sich montags von 17.00 – 18.15 Uhr. Kontakt: Elke Pfitzenmaier, Tel. 0 71 51 / 2 70 47 35

Jungschar „Affenbande“
Jungschar für Jungs ab der 4. Klasse ab sofort zusammen mit der Beuteslbacher Bubenjungschar. Bei Interesse: Aaron und Silas Pfitzenmaier, Tel. 0 71 51 / 2 70 47 35

Jugendkreis
Jugendliche ab der Konfirmation treffen sich nach vorheriger Absprache freitags, Kontakt: Jan Vaihinger, Tel. 0 71 51 / 6 88 57

Wir freuen uns auf euch und laden euch herzlich ein!

Mitten im Leben – Mittwoch, 25. November, 19.30 Uhr

Der CVJM Schnait e.V. und die Evangelische Kirchengemeinde Schnait laden ein zu einer weiteren Veranstaltung der Reihe „Mitten im Leben“. Es gastiert wieder einmal in unserer Schnaiter Wendelinskirche **Harald Immig, der Liedpoet vom Hohenstaufen** mit **„Liedern und Gedichten – poetisch und heiter“.** Harald Immig ist einer der bekanntesten Liedpoeten Süddeutschlands und schon viele Jahre unterwegs mit seinen poetischen und heiteren Liedern. Bekannt sind seine Konzerte auf Schlössern und Burgen. Harald Immig hat in Schnait lyrisch poetische Lieder und Gedichte auf dem Programm, die in die dunkle Jahreszeit passen. Die Evangelische Wendelinskirche in Schnait ist dafür ein besonderer Ort.
Ankommen mit Imbiss/Getränken: **19.30 Uhr im Evangelischen Gemeindehaus Schnait**, Silcherstr. 51, 71384 Weinstadt. **Beginn: 20.00 Uhr in der Evangelischen Wendelinskirche Schnait.** Das offizielle Ende ist gegen 21.30 Uhr.
Der Eintritt ist kostenlos, Spenden sind willkommen. Bitte beachten Sie, dass die Parkmöglichkeiten rund um Kirche und Gemeindehaus begrenzt sind; weitere Parkplätze finden Sie am Ortseingang bei der Schnaiter Kelter. Wir freuen uns auf Ihr Kommen!
Kontakt: Doris und Gerd Rühle, Tel. 0 71 51 / 6 87 02
Petra und Bernd Hermann, Tel. 0 71 51 / 69 01 11

Tennisclub Schnait e.V.

Glühweinwanderung und Nikolausfeier am 6. Dezember



Glühweinwanderung und Nikolausfeier am 6. Dezember
Am 2. Advent wollen wir alle gemeinsam einen schönen vorweihnachtlichen Nachmittag verbringen. Erst eine Glühweinwanderung (Ü16), anschließend kommt der Nikolaus im Clubheim vorbei. Freut euch auf einen gemütlichen Adventssonntag mit guter Stimmung, leckerer roter Wurst vom Grill, Glühwein, Punsch, Stockbrot, Bescherung für die Kinder und unseren TC-Musikanten. Ob jung oder alt – **alle** sind herzlich willkommen!
Treffpunkt für die Wanderer ist 14.15 Uhr am Clubhaus;
Treffpunkt für alle Kinder ist 16.00 Uhr im Tennisheim;
für 17.00 Uhr hat sich der Nikolaus angekündigt.
Bitte meldet Euch bei Andrea bis spätestens 29.11.2026 per Mail oder WhatsApp an, damit sowohl der Nikolaus als auch das Orga-Team planen kann.

Arbeitskarten abgeben
Bei wem schlummert noch die Arbeitskarte in der Tennistasche / an der Pinnwand / im Auto....? Bitte daran denken, diese unbedingt bis Jahresende abzugeben bzw. im Clubhaus in den Briefkasten zu werfen (im Clubhaus neben dem Getränkeautomaten, NICHT in den Außenbriefkasten am Zaun!). Name eintragen nicht vergessen ;-)

Strümpfelbach *kurz notiert*

Freiwillige Feuerwehr Weinstadt Abteilung Strümpfelbach

Wir suchen alte Erinnerungen

150 Jahre Feuerwehrabteilung Strümpfelbach – dieses besondere Jubiläum wird 2029 gefeiert. Bis dahin gibt es noch einiges zu tun: Wir sind auf der Suche nach alten Bildern und Videos aus der Geschichte der Abteilung. Gesucht werden Aufnahmen von **Festen, Übungen, Einsätzen, Ausflügen, Umzügen und vielen weiteren besonderen Momenten** – ganz egal, ob sie vor oder hinter den Kulissen entstanden sind. Besonders interessant sind für uns Aufnahmen aus der Zeit **vor dem Jahr 2000**. Es wurde bereits eine große Sammlung an Bildern und Erinnerungen zusammengetragen. Trotzdem gibt es sicherlich noch viele Schätze, die darauf warten, entdeckt zu werden. Deshalb heißt es: **Stöbern Sie gerne einmal in Ihren alten Fotoalben, Kisten und Videokassetten! Vielleicht schlummern darin noch Erinnerungen, die heute kaum noch jemand kennt.** Wir digitalisieren die zur Verfügung gestellten Aufnahmen und geben die Originale anschließend wieder zurück. Größere Mengen an Bildern oder Videos können unkompliziert per **SwissTransfer oder WeTransfer** übermittelt werden. Alternativ ist auch eine persönliche Übergabe nach vorheriger Terminabsprache möglich. **Wer alte Aufnahmen beisteuern oder sich zunächst austauschen möchte, kann sich gerne bei Paul unter paulmang@outlook.de melden oder kommen Sie mittwochs ab 19.00 Uhr ans Feuerwehrhaus, Kelterstraße 11/1 in Strümpfelbach.**

QR-Code scannen um E-Mail an Paul zu schreiben.

Musikverein „Frisch Auf“ Strümpfelbach

Volkstrauertag

Am vergangenen Sonntag durften wir den Gottesdienst zum Volkstrauertag musikalisch begleiten. Wir bedanken uns bei der evangelischen Kirchengemeinde für die Einladung und das gute Miteinander im gesamten Jahr.



Termine

In den letzten Wochen des Jahres stehen neben dem regulären Proben- und Unterrichtsbetrieb noch einige gesellige Termine an. Am Samstag, 28. November, laden wir alle Interessierten zum Vorspielnachmittag unserer Jugend in der Gemeindehalle ein. Die Blockflöten- und Instrumentalschüler sowie die Jugendkapelle zeigen ihr Können und stimmen uns mit weihnachtlichen Liedern auf den Advent ein. Abends findet unser jährliches Helferessen in der Gemeindehalle statt, mit dem wir uns bei unseren zahlreichen Helferinnen und Helfern bedanken wollen.

Am Sonntag, 6. Dezember, findet im Oberdorf wieder eine Nikolausfeier statt. Unsere Jugendkapelle ist an der musikalischen Gestaltung beteiligt. Außerdem schenken wir Kinderpunsch und Glühwein aus. An Heiligabend spielen wir wie gewohnt am Nachmittag vor dem Rathaus. Zwischen den Jahren treffen wir uns am 28. Dezember zum Gaigel- und Spieleabend im Vereinsheim. Für Bewirtung ist gesorgt.

LandFrauenverein Strümpfelbach

Save the date – Weihnachtsfeier

Am Samstag, den 12 Dezember ab 12.30 Uhr wollen wir alle unsere Mitglieder auf die Weihnachtszeit einstimmen. Im Weingut Wilhelm gibt es um 13.00 Uhr Mittagessen, anschließend noch Kaffee mit Kuchen und einen Jahresrückblick mit vielen Fotos.
Anmeldung bis spätestens 7. Dezember bei Caroline Fauth, Tel. 61 08 24



Schöne Adventszeit

Seniorenkreis Strümpfelbach

Seniorenkreis

Einladung zum Kaffeenachmittag für Senioren
Liebe Seniorinnen und Senioren,
am Donnerstag, 26. November um 14.00 Uhr findet unser nächster Kaffeenachmittag im ev. Gemeindehaus in Strümpfelbach statt. Nach – wie üblich – Kaffee und Kuchen führt uns Kristina Krämer in die Geheimnisse der (schwäbischen) Tradition der Model und Springerle ein. Wir freuen uns auf einen interessanten Nachmittag und laden dazu herzlich ein!

Ihr Team vom Seniorenkreis

Freibadverein Strümpfelbach e.V.

Drei Termine, dreimal Anerkennung

Am Donnerstag, 5. November, war unser Verein auf Einladung von Staatssekretär Florian Haßler im Landtag von Baden-Württemberg. Bei seinem Besuch in unserem Freibad im Sommer hatten wir ihm Fragen zu gesetzlichen Vorgaben mitgegeben, unter anderem zum Schulschwimmen. Dazu hat er schon mit dem Kultusminister gesprochen. Eine Lösung gibt es noch nicht, er bleibt aber dran – vielen lieben Dank dafür! Danach durften wir bei der Plenarsitzung zuhören und das Abgeordnetenhaus besichtigen.


Verleihung des Bürgerpreises – vielen Dank an die Kreissparkasse Waiblingen für die Bereitstellung des Fotos! Foto: Gottfried Stoppel

Am Sonntag, 8. November, waren wir zur Feier „20 Jahre Bürgerstiftung Weinstadt“ eingeladen. Unter den Gästen waren auch Thomas Hitzlsperger, der frühere VfB-Präsident Erwin Staudt und Sportjournalist Oskar Beck. Wir haben die Feier genutzt, um uns für die Spende von 3.000 Euro zu bedanken.
Am Montag, 9. November, verlieh die Kreissparkasse Waiblingen ihren Bürgerpreis an sechs ehrenamtliche Projekte. Gemeinsam mit dem Freibädle Beutelsbach haben wir den Leserpreis des Zeitungsverlags Waiblingen bekommen und freuen uns zusammen über 1.000 Euro Preisgeld. Gewürdigt wurde, dass unser Freibad im Sommer ein Treffpunkt für Kinder, Familien, Rentnerinnen und Rentner ist und dass seit der Vereinsgründung noch mehr Zusammenhalt im Ort entstanden ist. Danke an die Kreissparkasse, den Zeitungsverlag und alle Leserinnen und Leser, die für uns abgestimmt haben!

CVJM Strümpfelbach

Jungschar

Jungschar 3.+4.+5. Klasse Mädchen
14 tägig freitags 17.00 – 18.30 Uhr, Ansprechpartner: Matilda Jähne Tel. 01 76 / 81 43 37 10

Jungschar 5. – 7. Klasse Mädchen
14 tägig freitags 17.30 – 19.00 Uhr, Ansprechpartner:Claudia Heubach Tel. 90 64 20

Jungschar 2. – 4. Klasse Jungs
ca. 3 Wochen Rhythmus dienstags 17.30 – 19.00 Uhr

Jungschar 5. – 7. Klasse Jungs
ca. 3 Wochen Rhythmus mittwochs 18.00 – 19.30 Uhr
Ansprechpartner Jungs: Lukas Bräuninger Tel. 0 15 77 / 8 39 50 19
Michael Trüber Tel. 01 72 / 7 30 13 69

Trainee für Endersbach und Strümpfelbach
Auch im diesem Schuljahr findet ein Trainee statt. Weitere Infos gibt es auch auf unserer Homepage.

Eichenkreuzsport
Volleyball – Eichenkreuzspielrunde: wöchentlich dienstags ab 20.30 Uhr in der Strümpfelbacher Gemeindehalle, Ansprechpartner Frank Litz Tel. 07 11 / 3 05 17 06

Posaunenchor
Nachwuchsbläserprobe dienstags 18.00 im Gemeindehaus. Probe für alle Bläser im ‚Großen Chor‘ donnerstags um 19.30 Uhr im Gemeindehaus. Ansprechpartner Hartmut Finkbeiner Tel. 07 11 / 80 14 84

Krabbelgruppe
Jeden Mittwoch trifft sich um 9.15 Uhr im Großen Saal des Gemeindehauses die Gruppe. Gerne kann man einfach mal vorbeikommen und reinschnuppern. Weitere Informationen unter krabbelgruppe@cvjm-struempfelbach.de.

Ankündigungen: 12.12 Weihnachtsfeier
Weitere Infos und Termine findet ihr auf unserer Homepage unter www.cvjm-struempfelbach.de.

Turn- und Sportverein Strümpfelbach

Abteilung Fußball

Aktive

Ergebnisse:
So 15.11 | 14:30 | ASGI Schorndorf: TSV Strümpfelbach 2:0

Nächstes Spiele:
Do 19.11 | 19:30 | SV Plüderhausen: TSV Strümpfelbach
So 22.11 | 14:30 | TSV Strümpfelbach: TSV Haubersbronn

Aichwald kurz notiert

Musikverein Aichelberg

Benefizkonzert am Vorabend des ersten Advents



Die Adventszeit steht vor der Tür und Weihnachten rückt immer näher. Was könnte schöner sein, als sich gemeinsam musikalisch auf die wohl schönste Zeit des Jahres einzustimmen und dabei gleichzeitig Gutes zu tun? Der Musikverein Aichelberg lädt Sie auch in diesem Jahr wieder herzlich zum Benefizkonzert „Feliz Navidad“ ein. Freuen Sie sich auf moderne, schwungvolle Weihnachtshits und traditionelle, besinnliche Klassiker. Umrahmt von weihnachtlichen Gedichten und Geschichten erwartet Sie ein stimmungsvoller Konzertabend, der musikalische Vorfreude auf die Adventszeit verbreitet. Doch nicht nur musikalisch soll es ein Abend voller Freude werden: Mit Ihrer freiwilligen Spende unterstützen Sie in diesem Jahr den „Förderverein Baby-Notarztwagen im Landkreis Esslingen e.V.“ und helfen damit, eine wichtige Einrichtung in unserer Region zu fördern.

„Feliz Navidad“ – Benefizkonzert im Advent
Samstag, 28. November 2026, 17.00 Uhr
Katholische Kirche St. Martin, Aichelberg
Der Eintritt ist frei – über Ihre freiwillige Spende zugunsten des Fördervereins freuen wir uns sehr. Der Musikverein Aichelberg freut sich darauf, Sie zu einem besinnlichen, musikalischen und zugleich guten Zweck gewidmeten Adventsabend begrüßen zu dürfen!

Musikverein Aichschieß e.V.

Wir bilden aus!

Musik macht Spaß – und wir bilden unseren Nachwuchs aus! An unserem Infoabend Anfang November hatten wir einige interessierte Kinder mit ihren Familien zu Besuch. Zwischen der Blockflöte, Querflöte, Klarinette und Saxophon, konnten die Kids auch das Schlagzeug, die Trompete, das Tenorhorn und die Posaune ausprobieren und waren allesamt begeistert von den unterschiedlichen Tönen und Instrumenten. Demnächst starten wir mit der Ausbildung an der Blockflöte. Du möchtest ein Instrument lernen oder dein Kind für Musik begeistern? Egal ob Anfänger*in oder Wiedereinsteiger*in – bei uns steht der Spaß an der Musik im Mittelpunkt. Interesse? Dann melde dich gerne bei uns! info@mv-aichschiess.de
Wir bilden aus – mach mit und werde Teil unseres Musikvereins!

Termine 2026/2027

06.12.26 um 14.30 Uhr: Weihnachtsmarkt in Aichschieß
24.12.26 ab 15.15 Uhr: Weihnachtslieder spielen in Aichwald
08.-09.01.27 jeweils ab 17.00 Uhr: Horbenjoch
13.03.27: Frühjahrskonzert
01.05.27: 1. Mai
16.10.27: Herbstunterhaltung mit Helferessen
24.12.27: Weihnachtslieder spielen in Aichwald

LandFrauenverein Aichwald

Kulturgeschichtl. Weihnachtsbriefe

Am 10.11.26 hat uns Frau Dr. Karin de la Roi-Frey in das 17. und 18. Jahrhundert entführt. Sie las interessante Briefe von Mark Twain, Heinrich Heine, Johann Wolfgang von Goethe u.v.a. vor und wir hörten gespannt zu, es war mucksmäuschenstill! Herzlichen Dank an Frau de la Roi-Frey (auch für die „Braunen Kekse“, sie schmeckten sehr gut!)

Backen nicht vergessen!
Gutsle + Gsälz: Abgabe bzw. Abholung **spätestens 28.11.26**
Für die Abholung wendet Euch bitte an die jeweilige Vorstands-LandFrau.

Schanbach: 4113070 (Rose) und 362293 (Lotte), Aichelberg: 94587910 (Sandra), Aichschieß: 364486 (Beatice), Krummhardt: 362253 (Ruth) + Lobenrot: 3450595 (Regina). **Gläser / Deckel** für Marmelade gibt es bei Heidi Geyer (Getränkehandlung).

Nächste Termine:
Sonntag, 06.12.26 Beteiligung am **Weihnachtsmarkt** (Aichschieß)
Dienstag, 08.12.26 **Weihnachtsfeier** in der Schurwaldhalle Aichwald, Beginn: 14.00 Uhr

Kursangebot: Linedance
Mittwoch, ab 30.09.26 (12x), Beginner: 17.10 – 18.00 Uhr (und Gäste) Kurs 1: 18.00 – 19.15 Uhr Kurs 2: 19.20 – 20.35 Uhr, Kursleitung: Rosemarie Krogner, Ort: Schurwaldhalle, Vereinsraum 4

Kursangebot: Volkstanz
Dienstag, ab 29.09.26 (letzter Dienstag im Monat), Kursleitung: Monika Scholz
Beginn: 19.00 Uhr Ort: Schurwaldhalle, Vereinsraum 1
Wir freuen uns auf Sie, einfach vorbeikommen! Gäste sind herzlich willkommen!

Café Begegnungsstätte im Seniorenzentrum Aichwald, Im Lutzen 1

Adresse: Im Lutzen 1, 73773 Aichwald. Unsere Öffnungszeiten: Jeden Sonntag von 14.00 – 17.00 Uhr sowie jeden 1. Samstag und jeden 1. Mittwoch im Monat ebenfalls von 14.00 – 17.00 Uhr.

Aktuelle Hinweise...!

Wir haben für SIE geöffnet...!
...und heißen Sie recht herzlich willkommen.
Ohne musikalische Unterhaltung!

Unser Tipp: Gönnen Sie sich ein paar schöne Stunden mit netten Leuten in angenehmer Atmosphäre im Café. Sie können auch gerne einen Tisch reservieren! Tel. 01 70 / 4 60 90 94

Aktueller Hinweis:
Jeden 1. Samstag im Monat lockeres Treffen im Café. Jeden 1. Mittwoch im Monat Gruppentreffen im Café. Aufgrund unseres ausreichenden Platzangebots sind wir in der Lage, verschiedenen Gruppen wie z.B. (Spielegruppen, Wandergruppen, Radlergruppen, Stammtischgruppen) zu empfangen, sowie mit Kaffee und Kuchen zu verwöhnen.
Wir bitten um Ihre Reservierung!!! Tel. 01 70 / 4 60-90 94
Mit freundlichen Grüßen
Ihr Leitungs-TEAM vom „Café der Begegnung“
in Aichwald für „Jung und Alt“.
Elke und Albert Kamm – Leitung und alle ehrenamtlichen Mitarbeiterinnen und Mitarbeiter.
... das Café, wo sich nette Leute gerne treffen!!!

Gemeinde Aichwald

Blick in den Heizungskeller: Aichwald macht mit Hausbesitzer öffnen am 21. November ihre Türen und zeigen klimafreundliche Heizungslösungen

Wie funktioniert klimafreundliches Heizen im eigenen Zuhause? Welche Erfahrungen gibt es mit Wärmepumpen und anderen erneuerbaren Heizsystemen? Antworten darauf bietet der bundesweite „Tag des offenen Heizungskellers“ am Samstag, 21. November 2026. Auch in Aichwald beteiligen sich private Hauseigentümerinnen und Hauseigentümer an der Aktion und geben Einblicke in ihre Heiztechnik. Besucherinnen und Besucher können sich in Neu- und Altbauten mit unterschiedlichem Sanierungsstand aus erster Hand über die praktischen Erfahrungen informieren. Dabei geht es unter anderem um Planung, Kosten und Wohnkomfort. Ziel ist es, den Austausch auf Augenhöhe zu fördern und Orientierung für alle zu bieten, die über den Umstieg von einer Gas- oder Ölheizung auf erneuerbare Energien nachdenken.
„Viele Menschen fragen sich, wie klimafreundliches Heizen im Alltag funktioniert und welche Lösung zu ihrem Zuhause passt“, erklärt Thomas Werber vom Umweltrat Aichwald. „Der Blick in echte Häuser und persönliche Gespräche schaffen Vertrauen und nehmen Unsicherheiten.“
Der bundesweite Aktionstag ist eine überparteiliche Initiative zivilgesellschaftlicher Organisationen. Unterstützt wird er unter anderem vom BUND, Campact, co2online, GermanZero, Greenpeace Deutschland und dem Solarenergie-Förderverein Deutschland.
Interessierte finden teilnehmende Haushalte in ihrer Nähe unter **www.offenerheizungskeller.de** und können sich dort direkt für einen Besuch anmelden. Die genauen Adressen werden nach der Anmeldung mitgeteilt.

ZuZule Zusammen Zukunft leben

gemütliche Secondhand Events mit LIVE Konzerten

Sonntag 29.11. – 12.00 – 18.00 Uhr & Samstag 12.12. – 12.00 – 19.00 Uhr
WO? Buchenteich 3, Aichwald-Aichschieß, bei Fa. Heuer
Gemütlich nach Secondhand-Artikeln / nachhaltigen Weihnachtsgeschenken stöbern, es gibt Leckeres & (heiße) Getränke und natürlich eine Spieleecke für Kinder!
Live-Konzerte: Sa / So je ab 15.00 Uhr – Eintritt frei
Sonntag 29.11. Helena singt! – nach mehreren Anläufen endlich bei uns! – mit Gesang und Gitarre – wir freuen uns auf ihre wunderbaren Songs!
Samstag 12.12. Marco von Echowind-Music mit Gesang, Gitarre und Handpan www.echowind-music.com
– Ihr kennt Marco u.a. von unserem jährlichen Kino-Event am 1.11. und unseren bisherigen Secondhand Events.


Wir freuen uns auf bekannte und neue Gesichter

// Koch-Workshop // Sa 5.12. veganes festliches Essen zubereiten
// nächster Weihnachts-TanzReise-Termin: //
Spaß am freien Tanzen für alle, Alltagsstress loslassen, Energie tanken – zu bekannten und unbekannteren Weihnachts-Songs, mal ruhig, mal rockig... wie immer eine vielfältige Musik-Mischung – tanz mit, so wie Du bist! **Do 10.12. ab 20.00 Uhr** in der Schurwaldhalle
// Anmeldung und Infos unter zuzule@mail.de //
Alle Details zu unseren Veranstaltungen unter **https://zuzule.net/veranstaltungen/**
Jede*r ist willkommen! Wir freuen uns auf Dich.

BBA BürgerBusverein Aichwald e.V.

Wir sind der BBA – gemeinsam für alle

Der Bürger Bus Aichwald (BBA) ist seit 17 Jahren als erster Bürgerbusverein im Landkreis Esslingen erfolgreich im Einsatz und wird vollständig von ehrenamtlichem Engagement getragen. Viele Bürgerinnen und Bürger leisten damit einen wichtigen Beitrag zur Mobilität in unserer Gemeinde. Mit einer neuen Vorstellungsreihe möchten wir die Menschen vorstellen, die den BBA mit Leben füllen.

Langjähriger Fahrer, 2. Vorsitzender und Betriebsleiter: Klaus Elgardt



Seit vielen Jahren engagiert sich Klaus Elgardt nicht nur als Fahrer, sondern trägt auch Verantwortung für einen reibungslosen Betrieb des BBA. Ob technischen Themen zum Bus, Organisation oder Einarbeiten neuer Fahrer, hier weiß Klaus immer Bescheid und unterstützt und hilft gern. Sein Wunsch für den BBA sind mehr Fahrgäste. „30 Fahrgäste im Tagesschnitt wären schon gut“. Wie bei vielen Angeboten des ÖPNV ist es jedoch schwer die unterschiedlichen Wünsche der Bürgerschaft mit tragbarem Aufwand erfüllen zu können. Mit seiner langen Erfahrung unterstützt er das BBA Team um den neuen Vorstand.
Seine Motivation: „ Nach meiner langen Berufskarriere als Logistiker war ich davon überzeugt, dass ich im BBA genau das gefunden habe, was mir ganz speziell liegt und Freude macht. Und das ist bis heute noch immer so! „ Möchten auch Sie den BBA unterstützen? Dann sprechen Sie uns gerne an oder schreiben Sie uns an **info@buergerbus-aichwald.de**.

Bücherei Aichwald

Puzzle-Tauschbörse während den Novemberlichtern

Sie haben alle Ihre Puzzles fertiggestellt und sind auf der Suche nach neuen Motiven? Dann bringen Sie sie doch zu den Novemberlichtern am **21. November 2026** mit und suchen sich auf unserer Tauschbörse ein „Neues“ aus! Oder Sie bringen die Puzzles – gerne auch Kinder-Puzzles – während den Öffnungszeiten der Bücherei schon vorher vorbei.
Ein Beitrag zu mehr Nachhaltigkeit.

Novemberlichter – auch in der Bücherei Aichwald

Am Samstag, den 21. November 2026, findet in Schanbach wieder die „Novemberlichter-Aktion“ des BdS Aichwald statt. Auch in diesem Jahr beteiligt sich die Bücherei Aichwald daran – allerdings zu etwas anderen Zeiten: von 15.00 – 19.00 Uhr stehen dieses Mal die Pforten offen. Dabei gibt es einiges zu bestaunen: der Hobbyfotograf Frank Mensch ist von 16.00 – 17.00 Uhr da und beantwortet gerne Fragen zu seiner Foto-Ausstellung zum „Pacific Crest Trail“, es gibt Kaffee und Kuchen und für Neuanmeldungen einen kostenlosen Schnupper-Ausweis für 3 Monate. Kids können sich mit einem Actionbound-Quiz vergnügen oder zusammen mit den Eltern puzzeln. Wie im letzten Jahr gibt es eine Puzzle-Tauschbörse, zu der Sie gerne weitere Puzzles mitbringen können. Ab 15.30 Uhr können Kinder und Erwachsene mit Gudrun Halbgebauer Sterne aus Butterbrottüten basteln. Und Sigrid Gemmrig präsentiert gleich zwei Vorstellungen ihres beliebten musikalischen Kamishibai-Erzähltheaters im Obergeschoß der Bücherei. Um 16.00 Uhr zeigt sie das Märchen „Rapunzel“, um 17.00 Uhr ist „Das tapfere Schneiderlein“ dran. Das Bücherei-Team freut sich über zahlreiche Besucher!


Sigrid Gemmrig ist wieder am Start mit zwei Kamishibai-Erzählstücken (Foto: Bücherei Aichwald, 2023)

VHS Aichwald

Freie Plätze

AL 1020 Klimapuzzle – Verstehen. Wissen. Handeln.
In nur drei Stunden unser Klimasystem verstehen,In Kooperation mit dem Umweltrat Aichwald
Margit Mehlo (Climate Fresk Moderatorin), Samstag, 16.01.2027, 9.30 – 12.30 Uhr
Kostenfrei (Anmeldung erforderlich) | Notariat Schanbach, Raum 7

AL 3026 Herzhaft genießen – ganz ohne Fleisch
Katharina Ziegler, Samstag, 28.11.2026, 11.00 – 13.30 Uhr
€ 24,00 (inkl. Lebensmittelkosten) | Grundschule Schanbach, Gebäude 2, Schulküche

AL 3027 Wohlfühlmassagetag
Rücken, Hände und Arme, Jasmin Piott (Heilpraktikerin)
Samstag, 30.01.2027, 9.30 – 15.00 Uhr (1h Pause)
€ 36,00 (p.P.) | Notariat Schanbach, Raum 8

AL 5001 Social-Media-Marketing mit Instagram
Thorsten H. Bradt, Montag, 18.01.2027, 10.30 – 12.00 Uhr, € 22,00 | Online

VHS Aichwald – Kontakt

Geschäftsstelle: Gemeindeverwaltung Aichwald, Seestraße 8, 73773 Aichwald

2.Stock, Raum 2.11. Zu unseren Bürozeiten sind wir persönlich/telefonisch für Sie da: Montags von 10.00 – bis 11.30 Uhr (telefonisch) Dienstags von 10.00 – 11.30 Uhr (vor Ort), Mittwochs von 16.30 – 18.00 Uhr (telefonisch) und Donnerstags von 10.00 – 11.30 Uhr (vor Ort). Tel. 07 11 / 36 57 00 89, E-mail: vhs@Aichwald.de, www-aichwald.de

Aichwalder Kunsttage e.V.

Aichwalder Kunsttage 2026 vom 13.–22.11.2026 mit Fotografien von Uwe Langmann „Mono no Aware“

Mit einer gut besuchten Vernissage in der Schanbacher Kirche sind am vergangenen Freitag die 20. Aichwalder Kunsttage eröffnet worden. Grußworte sprachen Pfarrerin Lea Gund und Bürgermeister Andreas Jarolim, Dr. Wolfgang Sperber blickte auf zwei Jahrzehnte Kunsttage in Aichwald zurück, der Künstler selbst begrüßte die Gäste, und Sebastian Schmitt, Leiter der Villa Merkel, Galerie der Stadt Esslingen, führte in seiner Laudatio in das Werk von Uwe Langmann ein. Das Ensemble PentaCelli der Freien Musikschule Engelberg umrahmte den Abend musikalisch.



Besucher der Vernissage vor Uwe Langmanns „Murmuration III“ im Gemeindehaus Schanbach.

Anschließend war die Ausstellung im Gemeindehaus zum ersten Mal zu sehen. Dort hängen rund 70 Arbeiten des Kunstfotografen, Pigmentdrucke auf handgeschöpftem japanischem Washi-Papier und auf Baumwollpapier, vom kleinen Kranichbild bis zum 120 Zentimeter breiten Großformat. Langmann fotografiert bei Schnee und Nebel. Vieles verschwindet dabei im Weiß, und übrig bleibt oft nur eine einzelne Form, etwa ein Mensch am Ufer eines Sees. Der Titel „Mono no Aware“ steht für das Bewusstsein, dass solche Augenblicke vergehen. Bereits am ersten Wochenende wurden viele Werke verkauft. Ein Katalog zur Ausstellung ist vor Ort erhältlich.

Die Ausstellung ist noch an einem Wochenende geöffnet:
Samstag, 21. November 2026, 14.00 – 19.00 Uhr
Sonntag, 22. November 2026, 11.00 – 18.00 Uhr
Gemeindehaus Schanbach, Gartenstraße 10. Eintritt frei.

Schwäbischer Albverein Aichwald

Kurzwanderung am Donnerstag, 19. November 2026

„Lust am Wandern“: offene Menschen – kleine Touren.
Die nächste Kurzwanderung findet statt **am Donnerstag, 19. November 2026.** Wir treffen uns **um 10.30 Uhr am Alten Rathaus in Aichelberg.** Nach der kleinen Wanderung von 1 ½ Stunden kehren wir, wer möchte, zum gemeinsamen Mittagessen in der Gaststätte „Ochsen“ ein. Die Wanderung führt Ingeborg Reineke. Sollten Sie noch Fragen haben, rufen Sie sie an: Tel. 07 11 / 3 63 01 23.

TVA Tennisverein Aichwald

Ihr Kontakt zum TVA:

Kai von Benthen, 1. Vorsitzender, Mobil 01 63 / 2 77 07 76, E-Mail: info@tvaichwald.de

Auftakt der Winterrunde für die Herren 40

14.11.2026, 17.00 Uhr: Wir spielen zu Hause – als Gastmannschaft... verrückt! Aber da es immer weniger Tennishallen zu geben scheint, sind alle unsere Winterspiele in Aichwald. Zweimal sind wir Gastgeber, zweimal Gast. Unser Team für den Auftakt in der Reihenfolge der Meldung: Rainer, Harald, Matze, Meiko und Micha. Der Mannschaftsführer des TC Uhingen ist verletzungsbedingt ausgefallen, daher treten sie nur zu dritt an. Harald und Meiko starten mit ihren Einzeln. Haralds Gegner ist ziemlich groß, schlägt super auf und kann sich immer besser auf unseren schnellen Mannschaftskameraden einstellen. Der Uhinger gewinnt den ersten Satz im Tiebreak, wird leider mit jedem Schlag sicherer und holt sich tatsächlich den zweiten Satz auch noch. Auf dem zweiten Platz macht Meiko den ersten Satz deutlich klar, möchte im zweiten etwas Gas rausnehmen, was der Gegner umgehend bestraft. Also wieder wie im ersten Satz: Vollgas! Und zack, ist der zweite Satz auch klargemacht und der Punkt für den TVA eingesackt. Einzel Nummer drei fällt ja aus und wir nehmen den Punkt mit 6:0 + 6:0 mit. Dann folgt das Einser-Einzel: Rainers Gegner macht dem Herren 40 Tennis alle Ehre. Er darf gerade so bei uns mitmachen, weil erst 41 Jahre alt. Aber wer glaubt, dass Rainer das verunsichert, der täuscht sich gewaltig. Auch wenn am Ende Uhingen beide Sätze gewinnt – leicht war das nicht. Pause. Mittlerweile sind nur noch die beiden Doppelspieler von Uhingen da und man höre und staune: 15 Fans vom TVA! Ich kann Euch sagen, da war teilweise eine Stimmung hinter der Scheibe, dass die Jungs in der Halle immer wieder freudestrahlend zu uns rausgeschaut haben. Nach Ende der jeweiligen Spiele gab es logischerweise eine La-Ola-Welle für unsere Champs. Zum Abschluss noch das Doppel mit Matze und Micha. Es dauert etwas, aber dann haben die beiden sich eingespielt und kommen gut voran. Immer wieder können die beiden ihre Gegner ins Laufen bringen, um dann den finalen Ball rein zu hämmern. Trotzdem reicht es nicht ganz zum Sieg, Uhingen nimmt dieses Doppel mit. Endstand: 3:3 Matches, 6:6 Sätze, aber wir haben insgesamt 9 Spiele mehr geholt, somit gewonnen! Damit wäre der Auftakt in der Halle geschafft. Am 12.12.2026, 17.00 Uhr geht‘s weiter, wieder bei uns in der Halle. Wer Lust hat zuzuschauen, sollte rechtzeitig kommen... die Zuschauerplätze sind heiß begehrt! (of)

ASV Aichwald

Spendenaktion „Gemeinsam mehr bewegen!“ – 170.000 Euro für die Menschen in der Region.

Die Volksbank Mittlerer Neckar eG hat im Rahmen ihrer Spendenaktion „Gemeinsam mehr bewegen“, ihre Mitglieder dazu aufgerufen, gemeinnützige Projekte aus der Region für eine Förderung vorzuschlagen. In diesem Jahr stellte die Bank 150.000 Euro für Projekte zur Verfügung. Zusätzlich gab es für Projekte die Bewegung fördern insgesamt noch einmal 20.000 Euro extra. Mehr als 350 Förderanträge von Sportvereinen, Schulen, Kindergärten, Musikvereinen, sozialen Einrichtungen und Organisationen wurden eingereicht. Eine Jury aus Mitgliedern der Bank hat die eingereichten Projekte gesichtet und ausgewählt. Wir als ASV Aichwald e.V haben zur Beschaffung von Gymnastikmatten für die Abteilungen Reha-Sport und Turnen/Leichtathletik einen Betrag von 2.000€ bekommen und freuen uns sehr darüber. Vielen Dank!



Foto mit Vorstandsmitglied Thomas Kriesler und Abteilungsleiter im ASV Aichwald Manfred Ockert bei der Übergabe.

Abteilung Volleyball

Jugendvolleyball für Jugendliche von 12 bis 16 Jahren



Du willst mehr als nur Schulsport machen? Du willst die Technik lernen? Dann komm zu uns ins Training und erlebe den Spaß am Teamsport. Immer am Donnerstag von 19.00 – 20.00 Uhr (Ferien ausgenommen). Schurwaldsporthalle in Aichwald. Schnuppertraining und INFOS einfach per Email anfragen: asv.volleyball@gmx.de.

Mixed Training am Donnerstag 20.00 Uhr

Sei dabei und lass dich vom Spielfluss mitreißen. Einfach vorbeikommen und mitspielen. Jeden Donnerstag von 20.00 – 22.00 Uhr. Vorraussetzung sind Grundkenntnisse im Volleyball. Folge uns auf Facebook oder Instagram um über aktuelle Spieltage und Veranstaltungen informiert zu sein.



Parteien *kurz notiert*

CDU Weinstadt

Starke finanzielle Unterstützung für Weinstadt: Über 1,84 Millionen Euro aus der Klimamilliarde

Gute Nachrichten für unsere Stadt: Die Landesregierung hat sich im Rahmen der aktuellen Haushaltsberatungen auf eine sogenannte „Klimamilliarde“ für die Kommunen verständigt. Nach aktuellem Berechnungsstand soll Weinstadt daraus bis zum Jahr 2031 **zusätzliche Fördermittel in Höhe von exakt 1.840.533,67 Euro** erhalten. Zusammen mit den regulären Mitteln aus dem Landes- und Kommunal-Infrastrukturfinanzierungsgesetz (LuKIFG) von rund 16,01 Millionen Euro entstehen so wertvolle Spielräume für wichtige Zukunftsinvestitionen. Die zusätzlichen Gelder sind gezielt für den Klimaschutz und die Klimaanpassung vor Ort vorgesehen. Damit können wir wichtige Projekte direkt in Weinstadt vorantreiben – sei es bei der energetischen Sanierung unserer kommunalen Gebäude oder bei wirksamen Maßnahmen zum Hitze- und Hochwasserschutz. Besonders erfreulich ist aus Sicht der CDU Weinstadt, dass die Mittel den Kommunen möglichst eigenverantwortlich und ohne unnötige Bürokratie zur Verfügung gestellt werden sollen. Denn vor Ort – im Gemeinderat und in der Stadtverwaltung – wissen wir am besten, welche konkreten Maßnahmen für unsere fünf Stadtteile notwendig und sinnvoll sind. Der Startschuss für das Programm soll bereits 2027 mit einer ersten landesweiten Tranche von 200 Millionen Euro fallen. Bis 2031 sollen dann jährlich weitere 200 Millionen Euro folgen. Die abschließende Verabschiedung des Landeshaushalts ist für den 16. Dezember 2026 geplant. **Ein herzlicher Dank gilt unserem Landtagsabgeordneten Christian Gehring MdL für seinen starken Einsatz in Stuttgart für unsere Region und unsere Stadt.** Wir als CDU Weinstadt werden uns im Gemeinderat dafür einsetzen, dass diese beträchtlichen Mittel klug, nachhaltig und zum direkten Nutzen der Weinstädter Bürgerinnen und Bürger investiert werden.

Erinnerung – Einladung zum Sicherheitstalk: Wie gut sind wir vor Ort auf Krisen vorbereitet?

- **Wann:** Donnerstag, 19. November 2026
- **Beginn:** 18.30 Uhr (Einlass ab 18.00 Uhr)
- **Wo:** Rems-Murr-Halle Leutenbach, Jahnstraße 20, 71379 Leutenbach
- **Eintritt:** Frei

Gemeinsam mit unserer Bundestagsabgeordneten Christina Stumpp MdB dürfen wir einen besonderen Experten begrüßen: Generalleutnant André Bodemann. Er wird in seinem Vortrag praxisnah erläutern, wie die Krisenprävention vor Ort optimiert werden kann und wie sich die Akteure im Ernstfall abstimmen.

SPD Ortsverein Weinstadt

Neuwahl Baubürgermeister (erster Beigeordneter) am 19.11.26

Am Donnerstag, 19. November, wählt der Gemeinderat den neuen Ersten Beigeordneten bzw. „Baubürgermeister“. Wir laden zu dieser Sitzung um 18.00 Uhr in der Steinscheuer in Großheppach alle Bürgerinnen und Bürger herzlich ein. Für die Nachfolge von Thomas Deißler, dessen Amtszeit am 06.02.2027 endet, gab es insgesamt 19 Bewerbungen. Einige davon haben sich bei den Fraktionen in den jeweiligen Fraktionssitzungen vorgestellt – in der SPD-Fraktion waren seit September insgesamt acht Bewerberinnen und Bewerber zu Gast. Zwischen den Fraktionen und OB Scharmann wurde abgestimmt, dass drei Bewerber in die

Danke für die gemeinsame Zeit, Du wirst immer zu uns gehören. Deine Liebe, Deine Fürsorge und Dein Rat werden uns sehr fehlen.

Christa Ludwig

geb. Maruska

* 14.11.1940
† 10.11.2026

Danksagung

Für die tröstenden Worte,
gesprochen oder geschrieben,
für den Händedruck,
wenn Worte fehlten,
für alle Zeichen der Liebe
und Freundschaft,
für ein stilles Gebet.

Die vielen Beweise der Anteilnahme waren uns ein Trost in den schweren Stunden.

Sibylle und Klaus mit Laura
und Moritz
Simone und Joachim

Beutelsbach, im November 2026

Was man tief in seinem Herzen besitzt,
kann man nicht durch den Tod verlieren.

Beutelsbach,
im November 2026

Nach einem arbeitsreichen, erfüllten Leben hat uns unser lieber Vater, Opa und Uropa unerwartet an seinem 97. Geburtstag im Kreis seiner Familie verlassen.

Wir sind dankbar, dass wir ihn so lange bei uns haben durften.

Gerhard Brennenstuhl

* 3.11.1929 † 3.11.2026



In Liebe

Gisela
Dieter und Sabina
Denis und Tanja mit Emma
Anika
und alle Angehörigen

Der Trauergottesdienst findet am Freitag, 20. November 2026 um 17 Uhr in der Neuapostolischen Kirche Beutelsbach, Buhlstraße 58 statt.
Die Urnenbeisetzung erfolgt im engsten Familienkreis.

Die hilfreiche Anzeige

Zu verschenken!

Bei allen Tel.-Nrn. ohne Vorwahl gilt: (0 71 51)!

Drucker, Canon iP7250. **Tel. 90 99 96**

6 Stühle, Eiche hell, blauer Stoffbezug; **Tisch,** Eiche hell, oval, ausziehbar mit Einlegeplatten. **Tel. 66 02 17**

3 Herrenhüte. **Tel. 6 22 58**

Beeteinfassungen, 14 x 1 m, gerade, schwarzer Kunststoff, koppelbar mit „Erdanker"; **Fahrradlift,** neu, Höhe variabel, Deckenmontage, für Wartung Fahrräder & E-Bikes; **Natursteine/Trittsteine,** Ø 30 cm, 3 bis 4 cm dick, 19 Stück mit bruchrauer Kante und 7 Stück mit glatter Kante. **E-Mail: felixvanbemmel@gmail.com**

Kupferbild, 80 x 30 cm; **Yamaha Orgel**, 60 x 20 cm (ohne Batterien). **Tel. 6 86 24**

2 Waschbecken, Ø 77 cm. **Tel. 01 60 / 98 24 59 84**

Ital. **Designer-Highboard/Phonoschrank**, Marke Selva, schwarz, Vintagelook, verwandelbare Front: 2,10 m x 1,27 m x 43/50 cm (LxBxT). **Tel. 90 90 40**

Kleine Kühltruhe, Siemens, voll funktionsfähig, Maße: 55 cm x 60 cm x 83 cm (BxTxH). **Tel. 6 79 49**

Schachcomputer, mit Literatur, Mephisto Super mondial . **Tel. 69 02 04**

Küchenutensilien, alles mögliche, teilweise unbenutzt; **alte Uhren; Christbaumkugeln,**. **Tel. 01 57 / 72 70 02 32**

Couchtisch, SteinTravertin, 41 cm x 95 cm x 95 cm (HxBxT), ca. 30 kg; **Mikrowelle; Brotbackautomat,** Severin BM 3983. **Tel. 01 57 / 58 46 80 35**

Dachträgersystem, für BMW E61 (Juli 2003 - September 2010). **Tel. 01 60/ 97 02 43 40**

Kleiner Bauwagen, reparaturbedürftig; **Betonplatten**, 75 Stück ca. 45 cm x 22 cm & 10 Stück ca. 45 cm x 45 cm. **Tel. 01 60 / 8 61 34 82**

Puppenhaus, aus Holz mit Zubehör, 95 cm x 55 cm x 40 cm (BxHxT). **Tel. 60 64 99 (AB)**

Wohnzimmer Schrankwand, weiß, mit geschlossenen und offenen Teilen, inkl. Glasvitrine, Maße: 40 cm, 75 cm, 75 cm, 40 cm; **Sofalandschaft,** schwarz-grau meliert, zum Schlafen geeignet, Länge 3 m, Tiefe links 1,10 m , rechts 2,20 cm. **Tel. 3 04 59 02**

Langlaufski, Fischer, (184 cm) und Atomic (173 cm); **Stöcke,** 150 cm & 140 cm; **Langlaufstiefel,** Gr. 47,5 & Gr. 40 . **Tel. 6 62 18**

Jeder, der etwas verschenken möchte, findet hier immer einen Platz. Kostenlos! Einfach QR-Code scannen und Formular ausfüllen. Alle Angebote müssen kostenlos sein. Keine Tiere! Bei Missbrauch der Rubrik „Die hilfreiche Anzeige" behält sich der Verlag rechtliche Schritte vor.

Im Trauerfall nicht allein gelassen

ABSCHIED-NEHMEN
ehem. Bestattungen Schroft
Eine Marke der Charlotte Klinghoffer GmbH
Weinstadt - Buhlstraße 48 - (0 71 51) 20 58 30
Schorndorf · Waiblingen · Korb · Winnenden · Berglen · Leutenbach

Bestattungen Langhammer



Wir sind für Sie da!
Tag und Nacht vor Ort
und bei Ihnen zu Hause.
Weinstadt-Endersbach • Werkstraße 7
www.bestattungen-langhammer.de
0 71 51 / 96 19 59
info@bestattungen-langhammer.de

HERMANN+PARTNER
Bestattungen



Wir stehen Ihnen zur Seite –
mit Herz und Kompetenz
Tag und Nacht für Sie erreichbar
07151 - 6 40 40
www.hermann-partner.de
Korb | Winnender Str. 38
Waiblingen | Heinrich-Heine-Str. 5
Waiblingen-Neustadt | Rothaldenweg 3
Weinstadt-Beutelsbach | Bundschuhweg 3
Gerne kommen wir auch zu Ihnen nach Hause
Wir begleiten Sie regional und überregional

engere Wahl kommen und sich in der nichtöffentlichen Sitzung des Verwaltungsausschusses am 12.11.2026 vorstellen. In Anschluss wurde die Vorauswahl weiter eingeengt und einvernehmlich festgelegt, dass nur Herr Michael Beck vollumfänglich überzeugt hat, sich in der öffentlichen Sitzung des Gemeinderats abermals vorstellen und zur Wahl stehen soll. Herr Beck erhält 15 Minuten Zeit, um sich, seinen Werdegang, seine Motivation und seine Vorstellungen für Weinstadt dem Gemeinderat und der anwesenden Öffentlichkeit darzustellen. Eine Fragerunde aus der Mitte des Gemeinderats schließt sich dem an. Danach findet die geheime Wahl durch den Gemeinderat statt. Die SPD-Fraktion wird Herrn Beck unterstützen.

Haushaltsberatungen am 18.11.26

Der Verwaltungsausschuss des Gemeinderates berät aktuell den Haushaltsplan der Stadt Weinstadt für das Jahr 2027. Am Mittwoch, 18. November ab 18.00 Uhr findet der zweite Teil der öffentlichen Beratungen in der Steinscheuer in Großheppach statt. Auch wenn Haushalt trocken klingt – es ist der politische Prozess, der die entscheidenden Weichen für das kommende Jahr stellt. Im Haushaltsplan werden alle Einnahmen und Ausgaben der Stadt aufgeführt und es wird festgelegt, für welche Maßnahmen die Stadt wieviel Geld ausgeben darf. Zu dieser Sitzung sind alle Bürgerinnen und Bürger herzlich eingeladen. Machen Sie sich selbst ein Bild von der schwierigen finanziellen Lage Weinstadts!

Jahresempfang der AG 60 Plus der SPD

Am 14.11.26 fand der Jahresempfang der AG 60plus in Bad Cannstatt statt. Die SPD Weinstadt war mit mehreren Personen vertreten. Der Bundesvorsitzende der AG 60plus, Lothar Binding zeigte Verständnis für die Jugendproteste und trug launige Anekdoten vor. Höhepunkt der Veranstaltung war die aktuelle und mitreißende Rede des Bundes-Generalsekretärs der SPD, Tim Klüssendorf.

Kirchen kurz notiert

GEMEINSAM UNENDLICH GLAUBEN in Weinstadt

GEMEINSAM
UNENDLICH
GLAUBEN

KRAFTWERK – Herbstzeit

Im Herbst scheint alles zu sterben und manchmal scheint es auch im Leben so. Eine gute Zeit, um uns an **Gottes Treue** zu erinnern, in der Bibel und auch im Rückblick in unserem Leben. Herzliche Einladung zum nächsten KRAFTWERK-Abend zu diesem Thema und mit viel Zeit für Worship-Songs. Freitag, 27.11.2026 um 19.30 Uhr im Gemeindehaus St. Anna, Annastr. 5, Beutelsbach.

Evangelische und Katholische Kirchengemeinde Beutelsbach



Ökumenisch-theologisches Gespräch (ÖTG)

19. November, 19.30h (!), Gemeindehaus St. Anna/Beutelsbach (EG), mit G. Sattler, Pfr. i.R.: **„Ich will dich segnen" – Segenslieder und Gedanken zum Segen**
Einander Gottes Segen zusingen, das soll ein Schwerpunkt des Abends sein, ebenso über den Segen nachzudenken: Wo wird er mir zugesprochen – im Gottesdienst, in besonderen Lebenssituationen, am Krankenbett, auf dem Friedhof... und was macht dies mit mir? Gerne können im Gespräch eigene Erfahrungen und Gedanken ausgetauscht werden. Herzliche Einladung!
Es ist nicht verpflichtend, jedes Mal dabei zu sein. Interessenten können jederzeit dazu stoßen, auch, um nur unverbindlich „hinein zu schnuppern". Bei Fragen: Familie Egerer, Beutelsbach, Tel. 0 71 51 / 1 69 86 88

Evang. Kirchengemeinde Beutelsbach



Gottesdienste und Veranstaltungen

Donnerstag, 19. November: 15.00 Uhr **Frauenkreis** im Gemeindehaus, Thema: Ich will dich segnen – Segenslieder Pfr. i.R. Gerhard Sattler, 19.30 Uhr **Ökumenisch-Theologisches Gespräch** im kath. Gemeindehaus, 20.00 Uhr **Posaunenchor** im Gemeindehaus
Das Pfarrbüro ist am Donnerstag, den 19. November nicht besetzt
Freitag, 20. November: 10.30 Uhr **Gottesdienst im Luitgardheim** mit Pfarrer Kopp, 15.15 Uhr **Chörle** im Gemeindehaus oben, 16.00 Uhr **Kinderchor** im Gemeindehaus oben, 20.00 Uhr **Kirchenchor** im Gemeindehaus **-->**Von Freitag bis Sonntag kann die neue Turmuhr im Pfarrsaal zum Verteilen abgeholt werden
Samstag, 21. November: **Ab 9.00 Uhr ist die Altpapiersammlung des CVJM,** 19.00 Uhr **Kirchenkonzert des Musikvereins** in der Stiftskirche
Sonntag, 22. November: 10.00 Uhr **Gottesdienst zum Ewigkeitssonntag mit dem Kirchenchor,** Pfarrer Kopp. Gemeinsamer Beginn mit Mini- und Kinderkirche im Gottesdienst
Montag, 23. November: 17.00 Uhr **Frauenkreis** im Gemeindehaus, Fabriz- Raum**.** Thema: „Das Schönste kommt noch – biblische Aussichten auf die Ewigkeit" mit Pfarrer i.R. Thomas Fuchsloch
Dienstag, 24. November: 14.00 – 16.00 Uhr **Schwätzbänkle am Pfarrhaus**
Mittwoch, 25. November: 16.00 Uhr **Konfirmandenunterricht und Bandkleingruppe** im Gemeindehaus, 19.00 Uhr **Jugendkantorei You/C** im Gemeindehaus

ALTPAPIERSAMMLUNG des CVJM am 21. November
Ab 9.00 Uhr ist die Altpapiersammlung des CVJM. Wir freuen uns über viele Kartonagen, Zeitungen und jegliches Altpapier, das Sie loswerden wollen. Die Einnahmen kommen unserer Jugendarbeit zugute.

Einladung zum Kirchenkonzert des Musikvereins Beutelsbach
Wenn die Tage kürzer werden und das Jahr langsam seinem Ende entgegengeht, laden wir am **Samstag, 21. November 2026, um 19.00 Uhr** zu unserem Kirchenkonzert in die Evangelische Stiftskirche Beutelsbach ein. Den festlichen Auftakt bildet der Konzertmarsch „Arsenal" von Jan Van der Roost. Mit seinem kraftvollen und feierlichen Charakter eröffnet er einen abwechslungsreichen Abend, an dem die Musiker die besondere Akustik der Stiftskirche nutzen und die vielfältigen Klangfarben der Blasmusik präsentieren werden. Auch unser musikalischer Nachwuchs ist ein wichtiger Teil des Kirchenkonzerts. Die Prima Musica wird den Abend mitgestalten und zeigen, mit wieviel Freude und Begeisterung bereits die jungen Musiker und Quereinsteiger beim Musizieren haben. So stehen an diesem Abend verschiedene Generationen unseres Vereins gemeinsam in der Stiftskirche. Zum Abschluss des Konzerts wird es passend zur bevorstehenden Adventszeit noch einmal besonders stimmungsvoll. Mit „Die Winterrose" von Kurt Gäble erklingt ein Liederzyklus zur Weihnachtsgeschichte. Die besinnlichen Klänge bilden einen schönen Gegenpol zum festlichen Konzertmarsch zu Beginn und runden den musikalischen Abend ab. Für einen Abend heißt es: den Alltag hinter sich lassen, Platz nehmen und gemeinsam die Musik genießen. Ein Konzert, das von kraftvollen und festlichen Tönen bis hin zu ruhigen und besinnlichen Momenten reicht. Wir freuen uns auf zahlreiche Besucher und einen musikalischen Konzertabend in der Stiftskirche Beutelsbach.

POP-UP CHOR
Jugendkantorei You/C meets Popup-Chor
Wenn du Lust hast – mehrstimmig (neue) Lieder zu singen
– neue Menschen kennenlernen möchtest \ schon immer einmal im Gottedienst in einem Chor singen wolltest. Dann sei dabei **Am Samstag, 28.11.2026 von 10.30 – 15.30 Uhr** zum Probentag und am Sonntag, 6.12.2026, zum Singen im 11.00 Uhr Gottesdienst. Wir freuen uns auf Dich! Anmeldung über den link: https://elkw4011.krz.tools/publicgroup/507
Im vergangenen Jahr sind zwei neue Chorangebote in unserer Kirchengemeinde entstanden. Die Jugendkantorei You/C (wöchentlich, mittwochs)und der Popup-Chor (ca. 2x im Jahr) Das Repertoire umfasst meist englischsprachige und deutsche Lobpreislieder. Sängerinnen und Sänger jeden Alters sind eingeladen zu: You/C meets Popup-Chor Ausblick:

Männervesper
Ein Mann ein Wort... Themen, die Männer bewegen. Am **Mittwoch, 2. Dezember um 19.30 Uhr** im Trollingersaal der Remstalkellerei. Mit dem Beutelsbacher Buchautor Kai Blisener. Vor und nach dem Referat gibt es in angenehmer Runde immer etwas zum Vespern. Um Kostenbeteiligung für die Veranstaltung inkl. Vesper und Getränke wird gebeten.

-->Von Freitag bis Sonntag kann die neue Turmuhr im Pfarrsaal zum Verteilen abgeholt werden
So erreichen Sie uns: Pfarrbüro: Frau Schiefer: Stiftstraße 23, Tel. 99 77 04, E-Mail: info@kirchengemeinde-beutelsbach.de, Öffnungszeiten: Di – Do 9.00 – 11.00 Uhr und Do 16.00 – 18.00 Uhr. Pfarrer Andreas Kopp: Stiftstraße 23, Tel. 99 77 04, E-Mail: andreas.kopp@elkw.de, Diakon Lars Wittek: Nordhaldenstraße 28, Tel. 3 60 15 79, E-Mail: lars.wittek@elkw.de, Gemeindehaus: Frau Markwart: Eberhardstraße10, Tel. 6 87 81, E-Mail: lilli.markwart@elkw.de, Im Internet: www.stiftskirche-beutelsbach.de

Die Apis Evangelische Gemeinschaft Beutelsbach e.V.

Herzliche Einladung: Gemeinsam singen, beten und auf Gottes Wort hören.

Am Sonntag den 22.11 bei den Apis im Gemeindehaus zum Gemeinschaftsabend
Christian Mößner und Mathias Kilburger werden zum Thema „Leben in der Erwartung auf den kommenden Herrn predigen." zu Jak 5,1-12, Parallel zu unserer Veranstaltung bieten wir Kinderprogramm an. Unsere Gruppen und Kreise
Montags
– 17:00 – 18:30 **Mädels und Jungsjungschar** zwischen 6 und 9 Jahren.
– 19:00 – 21:00 **CONNECT** – Teenkreis für Teens ab 13 Jahren (Terminänderung zum Vorjahr)
Mittwochs:
– 17:30 – 19:00 **MOVE** – PreTeenkreis für Jungs und Mädels zwischen 10 und 12 Jahren
– **Info/Kontakt für die Apis** Mathias Kilburger Tel. 66 08 90 oder mathias.kilburger@gmx.de oder unsere Homepage:gemeinschaft-beutelsbach.de
– Info und Kontakt zur Jugendarbeit: Jugendreferentin: Lisa Pobitzer: l.pobitzer@aktion-hoffnungsland.de 015254837048
Unsere Gemeinschaftsabende können sie in You Tube hören. Den Link dazu finden sie unter der Homepage der Beutelsbacher Kirchengemeinde oder unserer Homepage „Die Apis"

Kath. Kirchengemeinde St. Anna Beutelsbach mit Heilig Kreuz Schnait



Gottesdienste und Veranstaltungen

Beutelsbach = B, Schnait = S
Freitag, 20.11./B 17.45 Uhr Rosenkranz, 18.30 Uhr Eucharistiefeier
Samstag, 21.11./S 17.45 Uhr Rosenkranz, 18.30 Uhr Eucharistiefeier, anschl. Nikolausverkauf
Sonntag, 22.11./B 10.45 Uhr kein Gottesdienst, **Gb** 10.45 Uhr SE-Christkönigsgottesdienst mit Tarcisiusband
Dienstag, 24.11./S 17.45 Uhr kein Rosenkranz – entfällt, 18.30 Uhr kein Gottesdienst – entfällt
Freitag, 27.11./B 10.30 Uhr Eucharistiefeier im Luitgardheim, 17.45 Uhr Rosenkranz, 18.30 Uhr Eucharistiefeier, 19.30 Uhr KRAFTWERK

Wir sind für Sie da: Pfarrer Binesh Vengakunnel, Tel. 0 71 51 / 2 50 01 12, **Pater Shibin Chacko,** Tel. 0 71 51 / 96 77 79, **Diakon:** Eckhard Schöffel, Tel. 0 71 51 / 46 05 48, E-Mail: eckhard.schoeffel@drs.de, **Familienreferentin:** Angelika Plechaty, E-Mail: angelika.plechaty@drs.de, **Pfarramt Beutelsbach Buhlstraße 83** Frau Dippon, Öffnungszeiten: Montag, Mittwoch, Freitag von 9.00 – 12.00 Uhr, Dienstag von 17.00 – 19.00 Uhr, Tel. 0 71 51 / 2 50 01 10, Fax 0 71 51 / 2 50 01 14, E-Mail: stanna.beutelsbach@drs.de, **Homepage:** www.se-remstaltor.de, **Hausmeister im Gemeindehaus:** Herr Bloos, Tel. 0 71 51 / 7 39 38, E-Mail: st.anna_info@werner-bloos.de
Das Pfarrbüro ist von Mittwoch, 25. November bis Freitag, 27. November geschlossen.

DANK
Am Sonntag, 08. November fand das erste Konzert der Tarcisius-Band in Beutelsbach statt. Zu dem musikalischen Nachmittagsprogramm kamen über 80 Zuhörer und spendeten insgesamt stolze 875€ – davon werden 500€ an den Förderkreis Krebskranke Kinder Stuttgart e.V. gespendet und die verbleibenden 375€ kommen der Tarcisius-Band zugute. Vielen Dank für ihr zahlreiches Erscheinen, ihre positiven Rückmeldungen und ihre großzügigen Spenden!

Pallotti – Kalender
Die Pallotti – Abreißkalender 2027 sind zum Preis von 6,-- € am Schriftenstand erhältlich.

Erskommunionkinder
Die Erstkommunionkinder, die an Heilig Abend beim Krippenspiel mitmachen, treffen sich am **Donnerstag, 19. November um 17.00 – 18.00 Uhr** zur Probe in der St. Anna Kirche.

Ökumenisch-theologisches Gespräch (ÖTG)
19. November, 19.30h (!), Gemeindehaus St. Anna/Beutelsbach (EG), mit G. Sattler, Pfr. i.R.: „Ich will dich segnen" – Segenslieder und Gedanken zum Segen. Einander Gottes Segen zusingen, das soll ein Schwerpunkt des Abends sein, ebenso über den Segen nachzudenken: Wo wird er mir zugesprochen – im Gottesdienst, in besonderen Lebenssituationen, am Krankenbett, auf dem Friedhof... und was macht dies mit mir? Gerne können im Gespräch eigene Erfahrungen und Gedanken ausgetauscht werden. Herzliche Einladung! Es ist nicht verpflichtend, jedes Mal dabei zu sein. Interessenten können jederzeit dazu stoßen, auch, um nur unverbindlich „hinein zu schnuppern". Bei Fragen: Familie Egerer, Beutelsbach, Tel. 0 71 51 / 1 69 86 88

Ministranten verkaufen „Heilige Nikoläuse"
Ab diesem Jahr übernehmen die Ministranten den Nikolausverkauf. Sie haben am **Samstag, 21. November** in Schnait und **Sonntag, 29. November** in Beutelsbach nach dem Gottesdienst die Möglichkeit „richtige" fair trade Bio Schoko-Nikoläuse vor der Kirche zu kaufen. Sie machen mit dem Kauf nicht nur Ihrem Kind, sondern auch den Ministranten, für die der Erlös dieser Aktion bestimmt ist, eine Freude. Wer keine Möglichkeit hat, einen Nikolaus nach einem der Gottesdienste käuflich zu erwerben, darf sich gerne mit Frau Roth (Tel. 6 62 71) in Verbindung setzen.

SE-Christkönigsgottesdienst
Am **Sonntag, 22. November** findet in St. Anna kein Gottesdienst statt. Dafür herzliche Einladung zum **SE-Christkönigssonntag um 10.45 Uhr** zur Eucharistiefeier in St. Michael Grunbach. Der Gottesdienst wird von der Jugend gestaltet. Die musikalische Umrahmung des Gottesdienstes wird die Tarcisiusband übernehmen.

Qigong
Wir treffen uns **dienstags von 10.00 – 11.00 Uhr** zum Qigong üben im Gemeindehaus St. Anna. Ich freue mich auf Sie.

Kirchengemeinderat
Der Kirchengemeinderat trifft sich zur Sitzung am **Dienstag, 24. November um 19.30 Uhr** im Gemeindehaus St. Anna. Interessierte Gemeindemitglieder sind herzlich eingeladen.

Internationale Frauengruppe Annadonna
Annadonna lädt alle interessierten Frauen ein am **Donnerstag, 26. November 2026** zusammen in der Gruppe **Adventskränze oder Adventsarrangements zu basteln**. Treffpunkt ist EG des Gemeindehauses St. Anna um **14.30 Uhr**. Weihnachtslieder und Weihnachtstee während der Arbeit stimmen uns ein auf die schönste Zeit des Jahres. Materialen bitte mitbringen oder bei uns bestellen. Elena Rovira, Tel. 0 71 51 / 66 03 96./ Eva Vöhringer Tel. 0 71 51 / 6 66 38

KRAFTWERK – Herbstzeit
Im Herbst scheint alles zu sterben und manchmal scheint es auch im Leben so. Eine gute Zeit, um uns an Gottes Treue zu erinnern, in der Bibel und auch im Rückblick in unserem Leben. Herzliche Einladung zum nächsten KRAFTWERK-Abend zu diesem Thema und mit viel Zeit für Worship-Songs. **Freitag, 27.11. um 19.30 Uhr** im Gemeindehaus St. Anna, Annastr. 5, Beutelsbach.

Mach mit beim Sternsingen
Funkelnde Kronen, königliche Gewänder: Das sind die Sternsinger! Sie ziehen von Haus zu Haus, segnen die Häuser und bitten die Menschen um eine Spende für Kinderhilfsprojekte. Gehst du mit? Möchtest du dabei sein, wenn Sternsingergruppen den Menschen den Segen bringen? Die Sternsinger werden in Beutelsbach und Schnait vom **06. – 08. Januar 2027** unterwegs sein. Zeit und Lust? Dann melde dich unter folgendem Link an: https://eveeno.com/sternsinger-st-anna-2027. Nähere Informationen finden Sie auf der Homepage www.se-remstaltor.de. Bei Fragen meldet euch gerne unter: sternsinger.beutelsbach@se-remstaltor.de. Das Vorbereitungstreffen findet am **Samstag, 12. Dezember um 10.00 Uhr** im Gemeindehaus st. Anna, Annastraße5 in Beutelsbach statt. Damit die Kinder sicher von Tür zu Tür gehen, suchen wir auch Erwachsene, die bereit sind, an einem oder mehreren Tagen eine Sternsingergruppe zu begleiten.

Sternsingeranmeldung

Evangelische Kirchengemeinde Endersbach

Gottesdienste und Veranstaltungen

Donnerstag, 19. November: 19.30 Uhr Kirchengemeinderatssitzung im Gemeindehaus 19.30 Uhr Kirchenchor
Freitag, 20. November: 09.30 Uhr Krabbelgruppe für Kinder von 0 – 3 Jahren. 15.00 Uhr Jungschar für die 2. – 4. Klasse im Gemeindehaus (Mara, Lara, Elisabeth und Ronja). 17.00 Uhr Gedenkgottesdienst für die Verstorbenen im Otto-Mühlschlegel-Haus (Diakonin Christine Hassing)
Sonntag, 22. November: 09.30 Uhr Gottesdienst mit Gedenken an die Verstorbenen des vergangenen Kirchenjahres (Pfarrer Niels Hoffmann). 10.45 Uhr Kinderkirche: Probe Krippenspiel
Dienstag, 24. November: 15.00 Uhr Besuchsdienst
Mittwoch, 25. November: 10.45 Uhr Andacht im Otto-Mühlschlegel-Haus (Prädikant Eckhard Maaß). 20.00 Uhr Chor Creation
Donnerstag, 26. November: 19.30 Uhr Kirchenchor

Stiftungsveranstaltung am Buß- und Bettag – Erinnern statt Vergessen, das Projekt Stolpersteine für Weinstadt" am Mittwoch, 18. November 2026

Die „Stiftung Evangelische Kirche in Endersbach" als Veranstalter und die „Bürgerinitiative STOLPERSTEINE für Weinstadt" als Projektgestalter laden herzlich zum Abend „Buß- und Bettag 2026, **Erinnern statt Vergessen,** das Projekt Stolpersteine in Weinstadt"
am **Mittwoch, 18. November 2026, 19:00 Uhr**, in der **Evangelischen Kirche Endersbach**, ein. Der Buß- und Bettag steht für die Wichtigkeit, Geschehnisse zu überdenken und seine Haltung neu auszurichten. Im Rahmen des Abends stellt Herr Dr. Breyvogel das Projekt STOLPERSTEINE in den Mittelpunkt. Vertreterinnen der Bürgerinitiative geben einen Einblick in die Aktivitäten und die Genese des Projekts in Weinstadt und in die Beweggründe für ihr Engagement. Anhand konkreter Lebensbilder von Betroffenen, holen sie diese der Vergessenheit durch Verdrängung anheimgefallenen Mitbürgerinnen und Mitbürger in die Mitte des Lebens unserer Stadtgemeinde zurück.

Gebet für Schöpfung und Frieden nach Taizé am 28. November um 18.00 Uhr in der Kirche

Die letzte Taizéandacht im Jahr 2026
Unsere Taizéandachten im Chorraum der evangelischen Kirche in Endersbach geben Raum, gemeinsam in Sorge und Sehnsucht, in Angst und Hoffnung vor Gott zu kommen. Herzliche Einladung an alle, daran teilzunehmen! Wir feiern die Liturgie nach Taizé mit einfachen meditativen Gesängen, einem Impuls und Zeit für Stille und Gebet. Piehler & Team



Im Dezember sind die Adventsandachten, dienstags, donnerstags und samstags jeweils um 19.00 Uhr in der evangelischen Kirche Endersbach

Gottesdienst für kleine Leute – 1. Adventssonntag, 29. November 2026



Illustration: Marcus Pfister, Motiv aus dem Bilderbuch „Die 4 Lichter des Hirten Simon" (Gerda Marie Scheidl), NordSüd-Verlag, 2011

Gottesdienst für kleine Leute will mit euch die Adventszeit beginnen:
Sucht mit Simon!
Alle Familien mit kleinen Kindern können sich am 1.Adventssonntag, 29. November 2026, zwischen 16.00 – 18.00 Uhr rund um die evang. Kirche auf den Weg machen. Helft Simon bei der Suche nach seinem verlorengegangenen Schäfchen! Dazu bringt jede Familie einen Laternenstab und ein Handy mit der Einstellung „mobile Daten" mit. Die Wegstrecke ist für Kinderwagen geeignet. Der Besuch der 5 Stationen dauert etwa 25 min. Weihnachten feiern wir dann mit einem Gottesdienst am Heiligabend, 24.Dezember 2026, um 14:30 in der Kirche.

Andachten in der Adventszeit vom 1. – 22. Dezember in der Evangelischen Kirche Endersbach

Herzliche Einladung zu den Andachten in der Adventszeit dienstags, donnerstags und samstags um 19.00 Uhr in der Evangelischen Kirche Endersbach. In diesem Jahr werden wir uns mit den Weihnachtsbräuchen und ihren Wurzeln beschäftigen.
01.12. Adventskalender. 03.12. Adventskranz (mit Pfarrer Niels Hoffmann). 05.12. Barbaratag 08.12. Sterne. 10.12. Weihnachtsgebäck. 12.12. Engel. 15.12. Kerzen/Licht. 17.12. Krippe. 19.12. Christbaum/Christbaumschmuck (mit Pfarrer Niels Hoffmann). 22.12. Geschenke
Verantwortlich: Inge und Manfred Schneider

Goldene Konfirmation am 21. März 2027 um 10.45 Uhr

Vor 50 Jahren, am 13., 20. und 27. März wurden 37 Jungen und 32 Mädchen durch Pfarrer Greß in der Endersbacher Kirche eingesegnet **(in der Regel betrifft das den Jahrgang 1962/1963)**. Das nehmen wir zum Anlass, mit der Feier einer Goldenen Konfirmation am 21. März 2027 an diesen Tag zu erinnern. Alle, die vor 50 Jahren in unserer Gemeinde konfirmiert wurden, sind herzlich eingeladen. Wir laden ebenso herzlich alle die ein, die 1977 an einem anderen Ort konfirmiert wurden und jetzt in Endersbach leben oder die an ihrer Goldenen Konfirmation in den Vorjahren nicht teilnehmen konnten. Da es uns nicht gelingen wird, die Anschriften aller Konfirmanden und Konfirmandinnen zu ermitteln, bitten wir Sie um Ihre Mithilfe, besonders, wenn Sie noch Kontakt zu ehemaligen Endersbachern des Jahrgangs haben, die jetzt nicht mehr hier wohnen. Doch auch wer noch in unserem Umkreis wohnt, kann leider nicht immer aufgefunden werden. Bitte melden Sie sich mit Hinweisen beim Gemeindebüro: Gemeindebuero.Endersbach@elkw.de.

Gerne können Sie uns ansprechen:

Gemeindebüro, Schulstr. 8, 71384 Weinstadt, Susanne Maier, Tel. 6 12 16, Gemeindebuero.Endersbach@elkw.de. Kontaktzeiten: Dienstag 15.00 – 18.00 Uhr; Mittwoch 9.00 – 12.00 Uhr; Donnerstag 15.00 – 19.00 Uhr; Freitag 9.00 – 12.00 Uhr. **Assistenz der Gemeindeleitung** Susanne Wolff, Tel. 6 24 84. Kontaktzeiten: Dienstag und Freitag von 9.00 – 11.00 Uhr. **Pfarramt,** Pfarrer Niels Hoffmann, Tel. 0 71 51 / 9 84 62 42, Niels.Hoffmann@elkw.de. **Seelsorgebezirk 2 in Endersbach:** Pfarrerin Ellen Klass, Ellen.Klass@elkw.de. **Hausmeisterin Lena Becker,** Lena.Becker@elkw.de. **Mesner Uwe Bohn,** Uwe.Bohn@elkw.de. **Weitere Informationen finden Sie in unserer Homepage: www.kirche-endersbach.de**

Christusbund Endersbach

Christusbund
Gemeinschaft, die trägt.

Gottesdienst, Kreise und Veranstaltungen

Mittwoch, 18. November • 17.00 – 18.30 Uhr **Bubenjungschar** für Jungs von der 2. bis 7. Klasse
Donnerstag, 19. November • 5.30 Uhr, 6.30 Uhr und 7.30 Uhr **Beten für Gemeinden, Bezirk, Verband und Persönliches mit Minifrühstück** • 15.00 – 18.00 Uhr **Lego® Stadt bauen** (mit Anmeldung, Info bei Fam. Schwegler Tel. 01 51 / 55 81 99 55) • 18.30 – 20.00 Uhr **Teenkreis** für Teenager ab 13 Jahren
Freitag, 20. November • 15.00 – 18.00 Uhr **Lego® Stadt bauen** (mit Anmeldung, Info bei Fam. Schwegler Tel. 01 51 / 55 81 99 55) • 19.00 – 22.00 Uhr **Jugendkreis** für Jugendliche ab 16 Jahren im Gemeinschaftshaus in Winterbach, Oberdorf 43
Samstag, 21. November • 15.00 – 18.00 Uhr **Lego® Stadt bauen** (mit Anmeldung, Info bei Fam. Schwegler Tel. 01 51 / 55 81 99 55) • 20.00 Uhr **Bibelkreis junger Erwachsener**
Sonntag, 22. November • 13.30 Uhr **Lego® Stadt Abschlussveranstaltung mit den**



Für Kinder von der 1. bis zur 6. Klasse: Geschichten aus der Bibel, Musik, Spiel und ganz viel Lego® bauen. Anmeldung unter https://christusbund.de/freizeiten/26lte

Eltern im evangelischen Gemeindehaus Endersbach in der Schulstr. 6 • Im Anschluss dann **feierliche Stadteröffnung und -besichtigung** bei Kaffee, Getränken und Gebäck in der Beutelsbacher Str. 16
Montag, 23. November • 16.30 – 17.45 Uhr **Kinderstunde** Bibelwürmer für Kinder von 4 bis 8 Jahren • 16.30 – 17.45 Uhr **Mädchenjungschar** für Mädchen ab der 3. Klasse
Dienstag, 24. November • 19.30 Uhr **Treffpunkt Bibel** (Günther Ott: Lukas 1,5-25)
Mittwoch, 25. November • 17.00 – 18.30 Uhr **Bubenjungschar** für Jungs von der 2. bis 7. Klasse
Donnerstag, 26. November • 5.30 Uhr, 6.30 Uhr und 7.30 Uhr **Beten für Gemeinden, Bezirk, Verband und Persönliches mit Minifrühstück** • 18.30 – 20.00 Uhr **Teenkreis** für Teenager ab 13 Jahren
Freitag, 27. November • 19.00 – 22.00 Uhr **Jugendkreis** für Jugendliche ab 16 Jahren im Gemeinschaftshaus in Winterbach, Oberdorf 43

Christusbund Endersbach, Beutelsbacher Str. 16

Besuchen Sie uns! Im Internet: **christusbund-endersbach.de**. Weitere Info bei **Fam. Koloff**, Tel. 0 71 51 / 61 01 27.

Kath. Kirchengem. St. Andreas Endersbach St. Stephan Großheppach, Strümpfelbach



Gottesdienste und Veranstaltungen

E = St. Andreas Endersbach, **G** = St. Stephan Großheppach, **S** = Strümpfelbach.
Donnerstag, 19.11., G 18.00 Uhr Rosenkranz, 18.30 Uhr Eucharistiefeier.
Sonntag, 22.11., Christkönigssonntag – Hochfest (Ev: Mt 25, 31-46) – Jugendkollekte **G** 9.15 Uhr **kein** Gottesdienst! – **entfällt!** E 10.45 Uhr **kein** Gottesdienst – **entfällt! Grunbach** 10.45 Uhr SE-Christkönigsgottesdienst mit der Tarcisiusband.
Dienstag, 24.11., E 18.00 Uhr Rosenkranz und Beichtgelegenheit. 18.30 Uhr Eucharistiefeier. **Donnerstag, 26.11., G** 18.00 Uhr **kein** Rosenkranz, 18.30 Uhr **keine** Eucharistiefeier – **entfällt**!

„Red Wednesday" – Roter Mittwoch
Die katholische Kirchengemeinde St. Andreas beteiligt sich dieses Jahr an der internationalen Aktion **„Red Wednesday** des katholischen Hilfswerks „ACN-Kirche in Not". Weltweit werden an diesem Tag Kirchen und denkmalgeschützte Gebäude rot angestrahlt, um auf das Schicksal von Millionen verfolgten, unterdrückten und diskriminierten Christen aufmerksam zu machen. Auch wir in St. Andreas wollen hinschauen und ein klares Zeichen der Solidarität und des Gebets setzen. Herzliche Einladung zur Eucharistiefeier! Wann: **17.11.2026 um 18.30 Uhr**. Wo: **Kirche St. AndreasEndersbach**. Besonderheit: Rot beleuchteter Kirchenraum und speziell gestaltete hl. Messe. Lassen Sie uns gemeinsam im Gebet verbinden und den stummen Zeugen des Glaubens eine Stimme geben. Wir freuen uns auf ihr Kommen!

Kirchengemeinderat
Herzliche Einladung zur nächsten Sitzung des KGR am Mittwoch, **18. November um 19.00 Uhr** im Gemeindesaal in Großheppach. Interessierte Gemeindemitglieder sind herzlich willkommen.

Sternsingeraktion 2026-2027 – Mach mit!
Wir laden euch ein, bei der weltweit größten Spendenaktion von Kindern für Kinder mitzumachen – dieses Jahr unter dem Motto, „Gutes Essen, starke Kinder – Sternsingen für gesunde Ernährung" und Gottes Segen für das neue Jahr zu den Menschen nach Hause zu bringen. Die Sternsinger werden vom 2. – 5. Januar 2027 unterwegs sein. Hast du Lust und Zeit? Dann melde dich bis zum 11.12.26 im Pfarrbüro Endersbach oder über den QR-Code an! Flyer liegen auch in den Kirchen aus. Damit die Kinder sicher von Tür zu Tür gehen, suchen wir auch Erwachsene, die bereit sind, an einem oder mehreren Tagen eine Sternsingergruppe zu begleiten. Das Vorbereitungstreffen findet am Samstag, 19.12. von 10.00 – 12.00 Uhr im Gemeindesaal in Großheppach statt (Großmultenstr. 31)

Chorproben Kirchenchor
jeden Donnerstag von 19.45 – 21.15 Uhr im Gemeindesaal in Endersbach.

Chorproben Chor´n more
jeden Freitag von 18.30 – 20.00 Uhr im Gemeindesaal in Endersbach.

Seniorenkreis Strümpfelbach
Einladung zum Kaffeenachmittag für Senioren
Liebe Seniorinnen und Senioren, am Donnerstag, 26. November um 14.00 Uhr findet unser nächster Kaffeenachmittag im ev. Gemeindehaus in Strümpfelbach statt. Nach – wie üblich – Kaffee und Kuchen führt uns Kristina Krämer in die Geheimnisse der (schwäbischen) Tradition der Model und Springerle ein. Wir freuen uns auf einen interessanten Nachmittag und laden dazu herzlich ein! Ihr Team vom Seniorenkreis

Aus unserer Seelsorgeeinheit
SE Gottesdienst am Christkönigssonntag, 22.11.2026
Am Sonntag, 22. November finden in St. Andreas Endersbach und St. Stephan Großheppach **keine** Gottesdienste statt. Dafür laden wir alle Gemeindemitglieder zum Gottesdienst am Christkönigssonntag zur Eucharistiefeier um **10.45 Uhr in St. Michael Grunbach** ein – mitgestaltet von der Tarcisius-Band.

Danke Tarcisius-Band
Am Sonntag, 8. November fand das erste Konzert der Tarcisius-Band in Beutelsbach statt. Zu dem musikalischen Nachmittagsprogramm kamen über 80 Zuhörer und spendeten insgesamt stolze 875€ – davon werden 500€ an den Förderkreis Krebskranke Kinder Stuttgart e.V. gespendet und die verbleibenden 375€ kommen der Tarcisius-Band zugute. Vielen Dank für ihr zahlreiches Erscheinen, ihre positiven Rückmeldung und ihre großzügigen Spenden!

So erreichen Sie uns:
Pfarrer Binesh Vengakunnel, Tel. 0 71 51 / 2 50 01 12, Mail: binesh.augustine@drs.de. **Pater Shibin Chacko**, Tel. 0 71 51 / 96 77 79, Mail: Shibin.Chacko@drs.de. **Diakon Eckhard Schöffel**, Tel. 0 71 51 / 46 05 48, Mail: eckhard.schoeffel@drs.de. **Familienreferentin Angelika Plechaty**, Mail: angelika.plechaty@drs.de. **Öffnungszeiten Pfarramt Endersbach**, Theodor-Heuss-Str. 3/1: Dienstag von 9.00 – 12.00 Uhr und 14.00 – 16.30 Uhr. Mittwoch bis Freitag von 9.00 – 12.00 Uhr. Tel. 0 71 51 / 96 77 77. Mail: StAndreas.Endersbach@drs.de Homepage: https://www.se-remstaltor.de

Sternsinger QR-Code

Evangelische Kirchengemeinde Großheppach

Gottesdienste und Veranstaltungen

Sonntag, 22. November (Ewigkeitssonntag): 10.00 Uhr Gottesdienst mit Pfarrerin Schuler und anschließendem Kirchenkaffee im Ägidiustreff (Orgel: Renate Paland / Opfer: Sozial- und Diakoniestation).
Montag, 23. November: 17.30 Uhr Jungbläser. 19.30 Uhr Posaunenchor
Dienstag, 24. November: 15.30 Uhr Kinderchor
Mittwoch, 25. November: 15.00 Uhr Konfirmandenunterricht
Sonntag, 29. November: **10.45 Uhr** Gottesdienst mit Pfarrer Hoffmann und anschließendem Kirchenkaffee im Ägidiustreff (Orgel: Renate Paland / Opfer: Sozial- und Diakoniestation).

Infoabend zum Thema „OIKOS" am 20.11.26

Vielen Dank an alle, die sich über unsere Gebäude Gedanken gemacht und uns diese Gedanken mitgeteilt haben. Am 20.11.26, 19.00 Uhr, laden wir Sie ins Evangelische Gemeindehaus, Friedensstraße 15, ein. Wir werden Sie über die ersten Gedanken und Ideen zum Thema „OIKOS" informieren und sind auf Ihre Meinung gespannt.

Gartenaktion am 21.11.26

Für unsere GARTENAKTION „Kehrwoche um die Kirche" am 21.11.26 von 9:00 bis ca. 12.00 Uhr freuen wir uns über jede helfende Hand. Herzliche Einladung – einfach vorbeizukommen.

Besuchsdiensttreffen 30.11.26

Das nächste Treffen unseres Besuchsdienstes findet am Montag, den 30.11.26, um 16.00 Uhr im Evangelischen Gemeindehaus statt. Neue Mitarbeiterinnen und Mitarbeiter sind jederzeit willkommen!

Sie können uns erreichen: Evang. Pfarramt Großheppach. Pfarrgasse 3. Homepage: www.aegidius.de. Isabella Schuler. Pfarrerin zur Dienstaushilfe Dekanat Waiblingen. Schorndorfer Straße 80. 71332 Waiblingen. E-Mail: isabella.schuler@elkw.de. Tel. 0 71 51 / 1 73 74 26. Mobil 0 15 16 / 3 35 94 75. Martina Giek. Gemeindebüro. Pfarrgasse 3. 71384 Weinstadt. E-Mail: martina.giek@elkw.de. Tel. 96 77 22. Fax 96 77 21. Sprechzeiten im Gemeindebüro: Montag und Dienstag, 10.00 – 12.00 Uhr. Donnerstag und Freitag, 10.00 – 11.30 Uhr sowie Dienstag von 16.00 – 18.00 Uhr

Evangelische Kirchengemeinde Schnait



Gottesdienste und Veranstaltungen

Mittwoch, 18. November – Buß- und Bettag: **19.30 Uhr Gottesdienst in der Stiftskirche Beutelsbach, Herr Kopp mit den Beutelsbacher Konfirmandinnen und Konfirmanden.** Wir laden die Schnaiter Kirchengemeinde hiermit herzlich ein, mitzufeiern. **Bitte an die Schnaiter Konfirmandinnen und Konfirmanden:** Wir treffen uns vor der Stiftskirche zum gemeinsamen Besuch des Gottesdienstes in Beutelsbach.
Donnerstag, 19. November: **16.00 Uhr Gottesdienst im Alexanderstift**, Pfarrer Moser
Sonntag, 22. November: **10.00 Uhr Gottesdienst zum Toten- und Ewigkeitssonntag** mit Gedenken an die Verstorbenen im Kirchenjahr, Pfarrer Moser.
Mittwoch, 25. November: **15.30 – 17.00 Uhr Konfirmandenunterricht. 20.00 Uhr Veranstaltung aus der Reihe „Mitten im Leben"**: Lieder und Gedichte – poetisch und heiter mit Harald Immig, in der Wendelinskirche Schnait. **20.00 Uhr KEINE Chorprobe** Total Vokal!

Toten- und Ewigkeitssonntag

Die Einladungen zu diesem besonderen Gottesdienst gingen den Angehörigen bereits zu. Sollten Sie einen Ihnen nahen Angehörigen im Kirchenjahr 2025/26 verloren und keine Einladung bekommen haben, so sind Sie trotzdem ganz herzlich eingeladen zu kommen und den Gottesdienst mitzufeiern. Es wird auch gerne eine zusätzliche Kerze für Ihren Angehörigen entzündet; bitte melden Sie sich hierzu frühzeitig im Pfarramt.

Veranstaltung der Reihe „Mitten im Leben".



Quelle: privat

Der **CVJM Schnait e.V.** und die **Evangelische Kirchengemeinde Schnait** laden Sie herzlich ein! Am **Mittwoch, 25. November 2026, um 20.00 Uhr** gastiert wieder einmal der **Liedpoet Harald Immig** mit **Liedern und Gedichten – poetisch und heiter** in unserer **Schnaiter Wendelinskirche.** Harald Immig ist einer der bekanntesten Liedpoeten Süddeutschlands und schon viele Jahre unterwegs mit seinen poetischen und heiteren Liedern. Bekannt sind seine Konzerte auf Schlössern und Burgen. Er hat in Schnait lyrisch poetische Lieder und Gedichte auf dem Programm die in die dunkle Jahreszeit passen.
Ankommen: **19.30 Uhr** im **Evangelisches Gemeindehaus Weinstadt-Schnait, Silcherstr. 51**, mit Imbiss und Getränken. Offizielles Ende: gegen **21.30 Uhr**. Der Eintritt ist frei, Spenden sind willkommen. Bitte beachten Sie, dass die Parkmöglichkeiten rund um Kirche und Gemeindehaus begrenzt sind; weitere Parkplätze finden Sie am Ortseingang bei der Schnaiter Kelter. Wir freuen uns auf Ihr Kommen! Kontakt über: Doris und Gerd Rühle, Tel. 0 71 51 / 6 87 02 sowie Petra und Bernd Hermann, Tel. 0 71 51 / 69 01 11

Adventsfenster in Schnait

Wir machen auch dieses Jahr wieder die Schnaiter Adventsfenster. **Jeden Abend um 18.00 Uhr** öffnet sich ein adventlich weihnachtlich geschmücktes Fenster, wo Menschen zusammenkommen und eine Geschichte oder ein Gedicht hören oder Lieder singen. Wer Lust hat, ein Fenster zu gestalten, (es gibt ein Vorlagen-/Ideenbuch) darf sich gerne melden bei Petra Hermann (Tel. 66 05 05, 01791070663) und Rebecca Zoller (015785068355).

VORSCHAU

Sonntag, 29. November – Erster Advent: **10.00 Uhr Gottesdienst mit dem Posauenchor und Orgelbegleitung,** Pfarrer Moser. **10.00 Uhr Kinderkirche:** Verteilen der Rollen fürs Krippenspiel. Anschließend: **Kirchencafé** im Ev. Gemeindehaus.

Stukkateur, Maler und Fliesenleger mit langjähriger Erfahrung
erledigt alle Arbeiten rund um's Haus.
Neubau und Renovierungen.
Telefon 01 76 / 84 14 68 82

Chiffre-Anfrage
ONLINE VERSENDEN CHIFFRE@DMZ-WEINSTADT.DE EINFACH SCANNEN



Die freshcompany ist ein expandierender Lebensmittelbetrieb in Weinstadt-Beutelsbach in direkter S-Bahn-Nähe.
Wir suchen ab sofort oder nach Vereinbarung:

PRODUKTIONSMITARBEITER (w/m/d)

Vollzeit · unbefristet · Tagschicht/Nachtschicht

Sie unterstützen die Herstellung und Verpackung unserer Lebensmittel und behalten Qualität, Hygiene und Arbeitsabläufe im Blick. Auch bei der Organisation und Einarbeitung im Team packen Sie mit an.

Sie bringen Produktionserfahrung, idealerweise im Lebensmittelbereich mit und arbeiten zuverlässig, verantwortungsbewusst und gerne im Team.

Wir bieten eine leistungsgerechte Vergütung, ein kollegiales Team, kurze Entscheidungswege und Raum für eigene Ideen.

Ihre Bewerbung mit frühestmöglichem Eintrittstermin und Gehaltsvorstellung senden Sie bitte an:
personal@freshcompany.de

freshcompany GmbH
Heinkelstr. 30 • 71384 Weinstadt

fresh company

CZYCHOLL
OBSTANBAU HÜHNERMOBIL FERIENWOHNUNGEN

Hofladenangebot:
Kaki frisch aus Weinstadt und Portugal
handgebundene Koniferen-Kränze
(versch. Größen), frisches Tannengrün

Hofladen (Schönfelderstr. 25) geöffnet:
Mo., Di., Fr. 8.00 - 18.00 Uhr & Mi., Do., Sa. 8.00 - 14.00 Uhr
Automat (Stuttgarter Straße 58) täglich rund um die Uhr.

VERANSTALTUNGEN DER WOCHE

WANN	WAS	WO	WER
18. – 21.11., 16 – 22 Uhr 22.11., 11.30 – 20 Uhr	Weinstube geöffnet	Hintere Straße 1, Strümpfelbach	Weingut Wilhelm
18.11., 17.30 – 21 Uhr	GlühWeinScheuer	Kelterstraße 3, Strümpfelbach	Mannschreck Weine
18.11., 19 – 21 Uhr	Stiftungsveranstaltung „Erinnern statt Vergessen“	Evangelische Kirche Endersbach	Stiftung der Evangelischen Kirche Endersbach
19.11., 18 – 22 Uhr	Wine, Vibes und Pizzettas	Hauptstraße 91, Strümpfelbach	Vinothek Die Traube
20.11., 15 – 16 Uhr	Die Bremer Stadtmusikanten – musikalische Märchen-Clownerie für Kinder ab 5 J.	Schurwaldhalle Aichwald-Schanbach	Kulturbeirat Aichwald
20.11., 17 – 22 Uhr	Winter-Wein-Abend	im Hof, Weingut Knauß, Nolten 8, Strümpfelbach	Weingut Knauß und Mannschreck Weine
20. + 21.11., ab 17 Uhr	Glühweinfest am Schloßbesen	Schloßstraße 32, Großheppach	Weinbau Sabine Sigle
19.11., 18 – 22 Uhr	Bubbles & Beats – von Prosecco bis Champagner mit Musik	Hauptstraße 91, Strümpfelbach	Vinothek Die Traube
20.11., 19.30 – 22 Uhr	Konzert Die Konsequenz	S-Bahnhof Beutelsbach	Limbo
21.11., 15 – 22 Uhr 22.11., 13 – 20 Uhr	Wintermärktle	Zügernbergstraße 42, Großheppach	Forst- & Landwirtschaft Oliver Bauer und wier.shop Udo Mayer
21.11., 16 – 23 Uhr 22.11., 11 – 19 Uhr	Besen im Kelterstüble	Kelterstüble in der Endersbacher Kelter	Weinbaufreunde Beutelsbach e.V.
21.11., 19 – 20.30 Uhr	Kirchenkonzert	Stiftskirche Beutelsbach	Musikverein Beutelsbach
25.11., 16 – 20 Uhr	Rendezvous im Höfle „Winter-Edition“ Glühwein & Hotdogs	Marktstraße 41, Beutelsbach	Weinstadt-Hotel
25.11., 19.30 – 21.30 Uhr	Konzert mit dem Liedpoet vom Hohenstaufen Harald Immig	Evangelisches Gemeindehaus Schnait, Silcherstraße 51	Mitten im Leben Team von CVJM / Kirchengemeinde Schnait

Kontakt:

Pfarrer: Hannes Moser, E-Mail: hannes.moser@elkw.de, Blütenstr. 2, Tel. 0 71 51 / 6 62 73, E-Mail: Pfarramt@ev-kirche-schnait.de, Internet:www.ev-kirche-schnait.de, Pfarrbüro Frau Bronner: Sprechzeiten mittwochs bis freitags, 9.00 – 11.00 Uhr. Assistenz der Gemeindeleitung (AGL): Madeleine Hund. Kontakt: madeleine.hund@elkw.de, Tel. 01 55 / 61 81 33 60.

Evangelische Kirchengemeinde Strümpfelbach

Gottesdienste und Veranstaltungen

Donnerstag, 19. November: 19.30 Uhr Posaunenchorprobe im Gemeindehaus
Sonntag, 22. November: 10.45 Uhr Gottesdienst zum Ewigkeitssonntag mit Pfarrerin Ellen Klass und dem Posaunenchor. Das Opfer geben wir für Ukraine-Hilfe im Rems-Murr-Kreis.
Dienstag, 24. November: 18.00 Uhr Nachwuchsbläserprobe im Gemeindehaus
20.00 Uhr Kirchenchorprobe im Gemeindehaus
Mittwoch, 25. November: 15.00 Uhr Konfirmandenunterricht im Gemeindehaus. 15.00 – 16.30 Uhr Abholen der neuen Gemeindebriefe (s. unten). 18.30 Uhr Filmabend mit Pfarrerin Ellen Klass im Gemeindehaus (s. unten)
Donnerstag, 26. November: 9-12.00 und 14.00 – 18.00 Uhr Abholen der neuen Gemeindebriefe (s. unten). 14.00 Uhr Seniorennachmittag im Gemeindehaus (s.unten). 19.30 Uhr Posaunenchorprobe im Gemeindehaus

Gemeindebrief
Unser neuer Gemeindebrief ist fertig und kann am **Mittwoch, 25. November von 15.00 – 16.30 Uhr und am Donnerstag, 26. November morgens von 9.00 – 12.00 Uhr und nachmittags von 14.00 – 18.00 Uhr** im Foyer des Gemeindehauses abgeholt werden. Ganz herzlichen Dank fürs Abholen und Verteilen!

Einladung zum Krippenspiel der Kinderkirche
Alle Jahre wieder..." so auch dieses Jahr, wollen wir als Kinderkirche am 2. Weihnachtsfeiertag ein Krippenspiel aufführen. Dazu brauchen wir DICH! Eingeladen sind alle Kinder ab 4 Jahre, die Lust haben mitzuspielen. Egal ob Du eine Sprechrolle möchtest oder einfach so mit dabei sein willst. Wir vom Kinderkirchteam freuen uns, wenn Du mitmachst! Wir starten am **22. November** mit einem gemeinsamen Frühstück. folgende Probesonntage haben wir geplant: 22.November (Rollenverteilung). 29. November. 6. Dezember. 13. Dezember. 20. Dezember (Hauptprobe in der Kirche). Uhrzeit jeweils von **10.00 – 11.30 Uhr**. Treffpunkt: evangelisches Gemeindehaus.
Herzliche Grüße
Dein Kinderkirchteam
Du hast Lust dabei zu sein? Dann melde dich bis zum 17.11. bei Andy Lang. E-Mail: diakon-lang@web.de



Filmabend am 25. November 2026
„Ich hatte ein Farm in Afrika..." – zu einem Filmabend mit dem Lieblingsfilm der Strümpfelbacher Pfarrerin Ellen Klass laden wir herzlich ein. Für alle, die Lust haben, diesen Klassiker aus den achtziger Jahren mit Meryl Streep, Robert Redford und Klaus Maria Brandauer in den Hauptrollen (noch einmal) zu sehen. Ohne Eintritt, wahrscheinlich auch ohne Popcorn, dafür in guter Gesellschaft. Zeit: Mittwoch, **25. November 2026, 18.30 Uhr** (Dauer ca. 3 Stunden). Ort: Evangelisches Gemeindehaus Strümpfelbach**.**

Seniorennachmittag am 26. November
Am Donnerstag, 26.11.2026 **um 14.00 Uhr** findet unser nächster Kaffeenachmittag im ev. Gemeindehaus in Strümpfelbach statt. Nach – wie üblich – Kaffee und Kuchen führt uns Kristina Krämer in die Geheimnisse der (schwäbischen) Tradition der Model und Springerle ein. Wir freuen uns auf einen interessanten Nachmittag und laden dazu herzlich ein!
Ihr Team vom Seniorenkreis

90 Jahre Kirchenchor Strümpfelbach
Der Kirchenchor Strümpfelbach wird 90 Jahre alt und feiert das in einem festlichen Gottesdienst am **29.11.2026 um 10.45 Uhr** unter dem Motto „Machet die Tore weit" in der Strümpfelbacher Kirche. Erklingen werden Chorstücke aus alter und neuer Zeit, so eine Kantate von Georg Philipp Telemann mit Solisten und Instrumenten, eine Motette des Stuttgarter Stiftskantors Kay Johannsen sowie einer modernen Gospelvertonung von „Tochter Zion, freue dich". Die Besucher und Besucherinnen erfahren zudem einiges aus der Geschichte des Kirchenchores und können beim anschließenden Ständerling mit den Chormitgliedern ins Gespräch kommen. Herzliche Einladung!

So erreichen Sie uns: Evang. Pfarramt, Pfarrerin Ellen Klass: Hindenburgstraße 11, Tel. 6 20 17, mobil 0 15 75 / 6 16 82 92; Mail: pfarramt.struempfelbach@elkw.de oder ellen.klass@elkw.de. Sprechzeit im Pfarramt nach telefonischer Anmeldung. **Pfarrbüro Heidi Schmid: Das Pfarrbüro ist am Donnerstag, 19.11. geschlossen.** Tel. 6 20 17; Mail: pfarramt.struempfelbach@elkw.de. Kontaktzeiten: Dienstag und Donnerstag, 16.00 – 18.00 Uhr. **Mesner/Hausmeister Ali Pourvahid:** pourvahid1977@gmail.com
Homepage: www.struempfelbach-evangelisch.de

Evangelisch-Freikirchliche Gemeinde Weinstadt-Endersbach

Gottesdienst

Sonntag, 22. November um 10.00 Uhr (Ewigkeitssonntag; mit Kinderteil und Live-Übertragung auf YouTube EFG Weinstadt); parallel SonntagsKinder-Club (**SoKi-Club**). Anschl. **Gemeindecafé**.

Winterspielplatz

Toben ohne kalte Füße und Matsch für Kinder von 0 bis 3 Jahren + Treffpunkt für Eltern bei Kaffee & Tee. **Bitte beachten**: Hausschuhpflicht für Eltern und Kinder! Die Aufsichtspflicht bleibt bei den Eltern! Nur mit Voranmeldung! Teilnehmerzahl max. Kinder von 20 Familien. **Öffnungszeiten**: Mi 9.30 – 12.00 und 15.00 – 17.30 Uhr / Do 9.30 – 12.00 Uhr. Für Rückfragen und Anmeldungen: Beate (Tel. 01 76 / 76 28 40 98).

Jungschar ZEITRENNER

Donnerstags ab 17.00 Uhr. Kinder von 6 – 12 Jahren. Nächstes Treffen: **19. November**. Für Rückfragen: Torben (torben.ewaldt@gmx.de).

HORIZONTE55

HORIZONTE55 ist ein Angebot für Menschen ab 55. Wir unternehmen einmal im Monat samstags oder sonntags in der näheren Umgebung Wanderungen, Besichtigungen oder andere schöne Dinge und wollen so miteinander unterwegs sein. Nächstes Treffen: **Samstag, 21. November**, Ausflug zum Museum der Illusionen Stuttgart. Treffpunkt: 9.50 Uhr, Bahnhof Stetten-Beinstein, Gleis 2. Nähere Infos unter: www.efg-weinstadt.de. Für Anmeldungen und Rückfragen: Walter (golda-weinstadt@t-online.de).

Stille-Nachmittag – Schenk dir Stille: Eine Einladung zum Innehalten

Stille ist wie ein sanfter Raum, in dem Gedanken zur Ruhe kommen und das Herz wieder klar schlagen kann. Stille kann bedeuten:
- einfach sitzen und einen tiefen Atemzug bewusst spüren.
- einfach da sein, ohne etwas tun zu müssen.
- die Augen schließen, den Lärm ausblenden und den eigenen inneren Klang hören.
- sich in Bibelverse, Texte, Gebete oder Mandalas vertiefen.

In dieser Stille finden wir oft Antworten, die wir im Lärm des Alltags überhören. Sie lädt uns ein, uns selbst wieder zu begegnen – sanft, geduldig, ohne Druck. Wir laden euch herzlich ein, Stille auszuprobieren und euch etwas Gutes zu tun. Kommt gerne vorbei: Am **Samstag, den 21. November von 15.00 – 18.00 Uhr** im Gemeindezentrum der EFG Weinstadt. Für Rückfragen: Rainer (Tel. 01578 43 44 526).

Gemeindegebet

Montag, den 23. November um 19.00 Uhr im Raum der Stille des Gemeindezentrums.

Eltern-Kind-Treff

Dienstags ab 9.30 Uhr. Für Eltern mit Kindern von 0 bis 3 Jahren. Nächste Treffen: **24. November** und **1. Dezember**. Für Rückfragen: Christine und Ruth (eltern-kind-treff@efg-weinstadt.de).

Café Eiche – der Seniorentreff

Ein Nachmittag mit Kaffee, Kuchen und Gespräch – an dem niemand allein sein soll. In der Regel am letzten Dienstag im Monat öffnen wir das Gemeindefoyer für alle, die gerne mit anderen Zeit verbringen. Willkommen ist, wer sich dazugehörig fühlt und Lust auf Gemeinschaft hat. Altersuntergrenze offen. Manchmal gibt es einen Thementeil, manchmal einen Bibel-Impuls, aber immer Zeit zum Singen und Gebet. Programm am **Dienstag, den 24. November**: Spielenachmittag! Herzlich willkommen! Für Rückfragen: Pastor Axel Schlüter (Tel. 07151 60 03 59).

Gutslebacken für Kinder

Am **Freitag, den 27. November ab 14.30 Uhr**. Für Rückfragen und Anmeldungen: Karl (Tel. 07151 66 06 11).

Frauenabend HOFFNUNGSVOLL

Herzliche Einladung zu unserem Frauenabend am **Freitag, 27. November um 19.00 Uhr**. Zu Beginn stärken wir uns gemeinsam mit Essen und Trinken. Danach wird Gabi uns in eine kontemplative Art des Bibellesens nehmen, die Lectio divina genannt wird. Es klingt spannend! Lasst euch einladen – bringt gerne weitere Frauen mit! Zur Vorbereitung des Essens und des Raums meldet euch bis spätestens Donnerstag, den 26. November bei Anette: anettekur@web.de oder 0 71 51 / 66 08 87.

Gemeindezentrum Weinstadt-Endersbach, Eichenstr. 57

Kirche vor Ort. Gott begegnen. Lebensraum für alle. // www.efg-weinstadt.de // Kontakt: Pastor Axel Schlüter, Tel. 0 71 51 / 60 03 59, pastor@efg-weinstadt.de, gemeindeleitung@efg-weinstadt.de.

Missionsgemeinde Weinstadt

Herzliche Einladung zu unseren Veranstaltungen:

Gottesdienst

Sonntag, 22. November, 10.00 Uhr. Predigt: Pastor Matthias Vogt. Parallel findet Kindergottesdienst für alle Altersgruppen statt. Anschließend Stehkaffee und Büchertisch.

Seniorentreffen 65+

Donnerstag, 19. November, 14.30 Uhr: Wir genießen zusammen Kaffee und Kuchen, hören einen biblischen Impuls und singen miteinander. Herzliche Einladung zu Begegnung und Austausch in gemütlicher Atmosphäre.

Royal Rangers- Stamm 432

Freitag, 20. November 2026
Zu unserem Stammtreffen laden wir alle Kids und Teens im Alter von 4-15 Jahren herzlich ein. 16.00 – 17.30 Uhr Entdecker (4 bis 5 Jahre), 17.00 – 19.00 Uhr Forscher (6 bis 8 Jahre), 17.15 Uhr Kundschafter (9 bis 11 Jahre), Pfadfinder (12 bis 14 Jahre) und Pfadranger (15 bis 17 Jahre). Kommt einfach mal zum Schnuppern vorbei. Wir freuen uns auf euch! Kontakt und nähere Infos zu Treffpunkt: info@missionsgemeinde.de, www. missionsgemeinde.de

Lighthouse Jugend

Freitag, 20. November, 20.00 Uhr.
Die Lighthouse Jugend ist unser Treffpunkt für Jugendliche ab 13 Jahre, um miteinander über Gott, Glaube und die Welt zu reden. Du bist herzlich eingeladen – wir freuen uns auf Dich!

Informationsabend „Krankheit und Heilung"

Freitag, 20. November, 20.00 Uhr
Wir glauben an Jesus Christus, der Kranke heilte und seine Nachfolger beauftragte, ebenfalls zu heilen.



Gleichzeitig erleben wir: Wir beten – und Gott greift nicht immer sichtbar ein. Wie gehen wir damit um? Die Fachärzte, Dr. med. Rolf Senst und Dr. med. Dan Dietrich werden aus ihrem beruflichen und persönlichen Erfahrungsschatz berichten und uns in die Bedeutung des Bibelverses „Ich bin der Herr, dein Arzt“ aus 2. Mose 15 Vers 26 hineinnehmen. Moderiert wird der Abend von Matthias Vogt (leitender Pastor der MGW). Herzliche Einladung zum Zuhören, Fragen und Nachdenken!

Abend in Gottes Gegenwart

Sonntag, 22. November, 19.00 Uhr
Wenn du Freude und Sehnsucht hast, mit anderen die Nähe Gottes zu suchen, dann sei herzlich willkommen!

bible reading

Dienstag, 24. November, 18.30 Uhr. Gemeinsam lesen wir einen Bibeltext und tauschen uns darüber aus. Herzlich willkommen an alle Interessierten.

Missionsgemeinde Weinstadt

Bahnhofstraße 64, 71384 Weinstadt-Endersbach, Tel. 0 71 51 / 60 98 51, E-Mail: info@missionsgemeinde.de, www.missionsgemeinde.de
Öffnungszeiten Gemeindebüro: Dienstag bis Freitag 9.00 – 12.00 Uhr und Donnerstag 15.00 – 18.00 Uhr.

Christus-Zentrum Weinstadt

Royal Rangers Gottesdienst

Herzliche Einladung zu unserem Royal Rangers Gottesdienst im CZW
parallel findet Kindergottesdienst für Kinder ab 1,5 Jahre bis zur ersten Klasse statt



Familien-Spaß

Herzliche Einladung zu unserer Indoor-Spielewelt für Familien
Toben, Spielen und Gemeinschaft – egal bei welchem Wetter
– Termine von **Sonntag 15. bis Donnerstag 19. November**
– Jeden Nachmittag von **15.00 – 17.00 Uhr**
geeignet für Familien mit Kindern bis ca. 6 Jahren
Kommt gerne vorbei – wir freuen uns auf euch

Royal Rangers 112 Weinstadt/Korb

Wir sind christliche Pfadfinder im Alter von 3-17 Jahren und treffen uns jede Woche **freitags** in unseren entsprechenden Altersgruppen, um in der Natur Abenteuer zu erleben, Freundschaften zu pflegen, zu singen und zu lachen. Die Treffen finden immer draußen auf unseren Wiesenstückle in Weinstadt und Korb statt. Weitere Informationen zu Treffpunkt und Uhrzeiten finden Sie unter **www.rr112.de** oder **info@rr112.de**

Krabbelgruppen

Für die Kleinsten eine tolle Möglichkeit zum Spielen, Singen, Entdecken und erste Kontakte zu knüpfen. Bei einem gemeinsamen Frühstück gibt es viel Raum für Gespräche und einen wertvollen Austausch zu allen Themen, die uns als Eltern bewegen. Für Babys und Kinder (bis 3 Jahre) mit einer Begleitperson. **Jeden Vormittag von Montag bis Freitag, 9.30 – 11.30 Uhr**. Kontakt: krabbelgruppen@czw.de

Events

Alle aktuellen Veranstaltungen finden Sie auf unserer Homepage www.czw.de

Christus-Zentrum Weinstadt

Heinkelstraße 47, 71384 Weinstadt-Beutelsbach. Tel. 0 71 51 / 9 95 14-0. E-Mail: buero@czw.de. www.czw.de

Evang. und Kath. Ökumene Aichwald

Ökumenische Frauengruppe

Wir treffen uns am 19. November, um 19.00 Uhr, im Mehrgenerationenhaus in Aichschieß, Alte Dorfstr. 57. In einer Multivisionsshow berichtet Christine Dengler-Leubner von ihrer Reise mit dem Wohnmobil in Tunesien. Der Charme der Maghreb: Eine Rundreise zwischen Strand, antiken Schätzen, der Sahara, Bergoasen und orientalischen Märkten. An diesem, sicher sehr interessanten Abend sind Gäste herzlich willkommen. Hildegard Töpler (Tel. 07 11 / 36 23 06)

Evangelische Kirchengemeinde Aichwald

Evangelische Kirchengemeinde: http://www.aichwald-evangelisch.de
PFARRAMT I seit 01.12.2025 vakant (nicht besetzt)
Gemeindebüro Schanbach: Petra Gröschl: Mo. + Fr. 9.00 – 11.00 Uhr + Di. 14:00 – 16.00 Uhr (Mi + Do **nicht** für Aichwald tätig!) Gartenstr. 10, Tel. 07 11 / 36 47 09, E-Mail: pfarramt.aichwald@elkw.de
PFARRAMT II: Pfrin. Lea Gund, Poststraße 16, Tel. 07 11 / 36 19 68, Mobil 01 52 / 28 72 38 17, E-Mail: lea.gund@elkw.de
Gemeindebüro Aichelberg und **Vermietung/Raumbelegung unserer 2 Gemeindehäuser:** Tanja Junginger: Di. + Do. 10.00 – 12.00 Uhr, Tel. 07 11 / 36 19 68, E-Mail: tanja.junginger@elkw.de
Gemeindediakon: Tobias Schulz, Pfarrhaus Aichschieß, Alte Dorfstr. 47
Mobil 01 57 / 85 66 85 89, E-Mail: tobias.schulz@elkw.de
Assistenz der Gemeindeleitung: Sarah Neumann: Mi. + Do. 9.00 – 12.00 Uhr
Gartenstraße 10, Schanbach, Tel. 07 11 / 36 28 42, E-Mail: agl.aichwald@elkw.de
Eine-Welt-Verkaufsstelle: Sigrid Hörsch, Schulstr. 7, Aichschieß, Tel./Fax 07 11 / 36 40 46
Evangelisches Jugendwerk Aichwald e.V. (eja): Anke Walliser, Lindenstr. 20, 73773 Aichwald, Tel. 07 11 / 50 87 86 19, E-Mail: eja@schurwald.info
Bankverbindung: KSK Esslingen-Nürtingen
IBAN: DE89 6115 0020 0000 6824 80, BIC: ESSLDE66XXX
Für **Bestattungen in Aichwald I** (Aichschieß, Schanbach, Lobenrot) ist Pfarrerin Angelika Gern (Tel. 07 11 / 88 85 69 52, Mail: angelika.gern@elkw.de) vertretungsweise zuständig, an die Sie sich dann bitte direkt wenden können.
Nachrichten aus dem Kirchengemeinderat: Auf unserer Homepage informieren wir regelmäßig über Themen der Kirchenleitung

Gottesdienste und Andachten

Wochenspruch für den letzten Sonntag des Kirchenjahres
Lasst eure Lenden umgürtet sein und eure Lichter brennen. (Lukas 12,35)
Mi., 18.11.: 19.00 Uhr Schanbach, Gottesdienst zu Buß- und Bettag mit Abendmahl, Pfr. Schleuning
Fr., 20.11.: 10.30 Uhr Seniorenzentrum, Gottesdienst, Pfarrer Frasch
Sa., 21.11.: **Herzliche Einladung zur Geistlichen Abendmusik am 21. November, um 19.00 Uhr, in der Ev. Kirche Schanbach** mit Liedern zum Zuhören und Mitsingen von Paul Gerhardt. Gestaltet wird dieser Abend von: Alicia Stilz (Flöten) und Hans-Oliver Ruoß (Orgel), Margitta Hergert und Fritz Ruff (Lesungen & Liturgie), Spende zu Gunsten der Vier-Kirchen-Stiftung Aichwald
So., 22.11.: 09.45 Uhr Ev. Gemeindehaus Schanbach, Kinderkirche, Diakon Schulz. 09.30 Uhr Schanbach, Gottesdienst zum Ewigkeitssonntag mit dem Schanbacher Chor, Pfarrerin Gund
11.00 Uhr Aichschieß, Gottesdienst zum Ewigkeitssonntag, Pfarrerin Gund

Veranstaltungen

Mi., 18.11.: 09.00 – 10.00 Uhr **Seniorenbegegnung mit Mobilitätstraining – auch für Menschen mit Rollator geeignet –** im Ev. Gemeindehaus Aichschieß, Kontakt: Marion Seifert (Tel. 07 11 / 36 47 54 – auch AB). 15.00 – ca.18.00 Uhr Konfi-Ausflug zu Bestatter Dorn nach Esslingen. 17.00 -19.00 Probe für das Schanbacher Krippenspiel im Ev. Gemeindehaus Schanbach (Jugendraum). 19.30 Uhr **Aichelberger Kirchenchor** im Ev. Gemeindehaus Aichelberg
Do., 19.11.: 19.00 Uhr **Ökum. Frauengruppe** im Mehrgenerationenhaus in Aichschieß, Alte Dorfstr. 57. Multivisionsshow „Reise mit dem Wohnmobil in Tunesien“ Kontakt: Hildegard Töpler (Tel. 07 11 / 36 23 06). 19.30 Uhr **Aichwald Gospel Singers** im Ev. Gemeindehaus Aichelberg
Fr., 20.11.: **Aichwalder Löwen – Lions – Jump**: Im Ev. Gemeindehaus Aichelberg: 17.00 – 18.30 Uhr: Jungschar „Aichwalder Löwen“ (ab 1. Klasse). 19.00 – 21.00 Uhr: Jugendkreis (ab 6. Klasse)
Sa., 21.11.: 14.00 – 18.00 Uhr **Konfi 3-Workshop „Taufe“** im Ev. Gemeindehaus Aichschieß. 14.00 – 19.00 Uhr **Kunstausstellung** im Ev. Gemeindehaus Schanbach mit Fotografien „Mono no Aware“ des Kunstfotografen Uwe Langmann
So., 22.11.: 11.00 – 18.00 Uhr **Kunstausstellung** im Ev. Gemeindehaus Schanbach mit Fotografien „Mono no Aware“ des Kunstfotografen Uwe Langmann
Mo., 23.11.: 10.00 – 11.30 Uhr **Krabbelgruppe „Grashüpfer“** für Kinder von 0 bis 3 Jahren im Ev. Gemeindehaus in Aichelberg. 19.30 Uhr **Schanbacher Chor** im Ev. Gemeindehaus Schanbach
Di., 24.11.: **Aichwalder Kinderchor im Ev. Gemeindehaus Aichelberg:** 17.30 – 18.00 Uhr Gruppe 1: Kinder ab 4 Jahren bis 2. Klasse. 18.15 – 19.00 Uhr Gruppe 2: Kinder ab 3. Klasse. Kontakt: Sabine Layer, E-Mail: kontakt@sabine-layer.de. 20.00 – 21.30 Uhr **Projektchor** im Ev. Gemeindehaus Schanbach
Mi., 25.11.: 09.00 – 10.00 Uhr **Seniorenbegegnung mit Mobilitätstraining – auch für Menschen mit Rollator geeignet –** im Ev. Gemeindehaus Aichschieß, Kontakt: Marion Seifert (Tel. 07 11 / 36 47 54 – auch AB). 15.30 – 17.00 Uhr Friedhofserkundung mit den Konfis auf dem Friedhof Schanbach. 19.30 Uhr **Aichelberger Kirchenchor** im Ev. Gemeindehaus Aichelberg
Do., 26.11.: 19.30 Uhr **Aichwald Gospel Singers** im Ev. Gemeindehaus Schanbach

Besondere Hinweise

Aichwalder Kunsttage 2026 im Ev. Gemeindehaus Schanbach mit Fotografien „Mono no Aware“ des Kunstfotografen Uwe Langmann
Der japanische Begriff „Mono no Aware“ bezeichnet das Bewusstsein der Vergänglichkeit der Dinge und das besondere Empfinden, das aus ihrer Flüchtigkeit entsteht. Zur Eröffnung und dem Besuch der Ausstellung sind Sie mit Familie und Freunden herzlich eingeladen. Der Eintritt ist frei. **Geöffnet** ist an zwei Wochenenden: Samstag, 14. und 21. November, 14.00 – 19.00 Uhr, Sonntag, 15. Und 22. November, 11.00 – 18.00 Uhr

Lebendiger Adventskalender 2026
Auch in diesem Jahr laden wir herzlich zum Lebendigen Adventskalender ein. Gemeinsam wollen wir uns an den Adventsabenden auf Weihnachten einstimmen und dabei ein Stück Gemeinschaft erleben. Neu ab diesem Jahr: Auf Wunsch vieler verschiedener Gemeindemitglieder und der Pfarrstelle beginnen die Treffen bereits um 17.30 Uhr statt wie bisher um 18.30 Uhr. So möchten wir insbesondere Familien mit Kindern die Teilnahme erleichtern. Das wird in diesem Jahr ein „Testlauf“ sein – wir werden das genau beobachten wie die Frequenz sein wird. An jedem Abend treffen wir uns vor einem Haus oder an einem vereinbarten Ort. Gemeinsam singen wir adventliche und weihnachtliche Lieder, hören eine kurze Geschichte oder einen besinnlichen Impuls und genießen anschließend bei Gebäck und Punsch die Gemeinschaft. Bitte bringen Sie hierfür jedesmal Ihre eigene Tasse mit. Die Treffen dauern jeweils etwa 30 Minuten, sodass genügend Zeit für Begegnungen bleibt und alle anschließend wieder gut nach Hause kommen können. Wir freuen uns auf viele schöne Begegnungen und eine stimmungsvolle Adventszeit mit Ihnen! Wenn Sie selbst ein Adventsfenster ausrichten möchten, dann melden Sie sich gerne bei Frau Scholz-Gutbrod unter Tel. 07 11 / 5 40 76 02 – gerne auf den AB sprechen. Es wird selbstverständlich zurückgerufen und der Termin dann fixiert. Im Amtsblatt können Sie regelmäßig die aktualisierten Adventsfenster sehen und auch in der KirchenApp werden die aktuellen Termine eingestellt werden. Bereits vergebene Termine:
Di 01.12.26, Mi 02.12.26, Do 03.12.26, Fr 04.12.26 Anita Zur und Team, Die Karawane der Könige (1), auf dem Spielplatz am Gemeindehaus in Aichelberg, Sa 05.12.26 Nachbarschaftskirche Andreas Klöpfer auf dem Campus, Krummhardter Straße, So 06.12.26, Mo 07.12.26,

Di 08.12.26 Familie Steiner Liasweg 3, Aichelberg, Mi 09.12.26, Do 10.12.26 Aichschießer Kindergarten Sylvia Müller, vor dem Gemeindehaus Aichschieß, Fr 11.12.26 Anita Zur und Team, Die Karawane der Könige (2), auf dem Spielplatz am Gemeindehaus in Aichelberg, Sa 12.12.26, So 13.12.26, Mo 14.12.26, Di 15.12.26 ,Mi 16.12.26 Familie Scholz, Kelterstraße 13/1, Aichelberg, Do 17.12.26, Fr 18.12.26 Anita Zur und Team, Die Karawane der Könige (3), auf dem Spielplatz am Gemeindehaus in Aichelberg, Sa 19.12.26, So 20.12.26, Mo 21.12.26, Di 22.12.26, Mi 23.12.26

Nachbarschaftskirche Aichwald

nachbar schafts kirche

Gottesdienste und Veranstaltungen

Kontakte: Pastor Andreas Klöpfer, Tel. 01 52 / 31 97 55 68, Michaela Schulz, Tel. 07 11 / 91 23 96 64 und Bernhard Gaßmann, Tel. 0 71 83 / 75 31, E-Mail: info@nachbarschaftskirche.de, Internet: www.nachbarschaftskirche.de
Freitag, 20.11.2026, 10.00 Uhr Gebetstreff bei Familie Schulz, Esslingen-Kimmichsweiler
Sonntag, 22.11.2026, 10.00 Uhr, Gottesdienst in der Schurwaldhalle, Vereinsräume
Vorschau: Am **Sonntag, den 29.11. 2026, 10.00 Uhr** laden wir zu einem Gottesdienst in die Pizzeria Da Luca in der Schurwaldhalle ein und anschließend zum gemeinsamen Pizzaessen. Jeden **Dienstag um 20.00 Uhr Gebet** per Zoom. **Herzlich willkommen!**

Neuapostolische Kirche

Internet: http://www.nak-sued.de

Die Gottesdienste finden wie folgt statt:
Weinstadt – Beutelsbach, Buhlstr. 58
Mittwoch 18.11.2026, Buß- und Bettag: **20:00** Gottesdienst mit Chor, **19:00** Chorprobe
Freitag 20.11.2026: **17:00** Trauergottesdienst
Sonntag 22.11.2026: **09:30** Gottesdienst, **11:00** Chorprobe
Mittwoch 25.11.2026: **20:00** Gottesdienst
Sonstige Termine
Donnerstag 19.11.2026: **19:30** Sprechstunde Bezirksvorsteher in Fellbach, Kastanienweg 5 (mit Anmeldung).
Freitag 20.11.2026: **19:30** Bezirksorchesterprobe in Fellbach, **19:30** Jahresabschluss Jugend in S-Ost, Einkornstraße 2
Samstag 21.11.2026: **10:00** Bezirksorchesterprobe in Fellbach, **10:00** Konfirmandenunterricht in S-Ost, bis 12:00, anschließend Mittagessen
Aichwald-Aichschieß, Brucknerstr. 8
Mittwoch 18.11.2026, Buß- und Bettag: **20:00** Gottesdienst in Weinstadt – Beutelsbach
Sonntag 22.11.2026: **09:30** Gottesdienst
Mittwoch 25.11.2026: **20:00** Gottesdienst in Weinstadt – Beutelsbach

Wissenswertes *kurz notiert*

Abfallwirtschaft Rems-Murr AöR

AWRM Abfallwirtschaft Rems-Murr AöR

LETZTE RUNDE DES UMWELTMOBILS IM JAHR 2026

Zum dritten Mal in diesem Jahr können Problemabfälle aus Haus und Garten bequem am Umweltmobil abgegeben werden. Mit knapp 100 Haltestellen, die innerhalb von drei Wochen angefahren werden, sorgt das Umweltmobil für ein flächendeckendes Angebot und ermöglicht die wohnortnahe Entsor-gung von Problemabfällen auf kurzen Wegen. Nach Weinstadt kommt das Sammelmobil gleich mehrmals. Nachfolgend die Standorte und Uhrzeiten:
MITTWOCH, 18. NOVEMBER: Endersbach, 14.00 – 15.15 Uhr, Parkplatz Mineralbad „Cabrio“
DONNERSTAG, 19. NOVEMBER: Schnait, 8.00 – 8.30 Uhr, Parkplatz Schnaiter Halle, Beutelsbach, 8.45 – 10.00 Uhr, Parkplatz Beutelsbacher Halle, Strümpfelbach, 10.30 – 11.00 Uhr, Parkplatz Turn- u. Sportverein
DONNERSTAG, 26. NOVEMBER: Großheppach, 11.15 – 12.00 Uhr, Parkplatz Prinz-Eugen-Halle
MONTAG, 30. NOVEMBER: Großheppach, 8.00 – 8.45 Uhr, Parkplatz Prinz-Eugen-Halle
DIENSTAG, 1. DEZEMBER: Endersbach, 12.00 – 13.15 Uhr, Parkplatz Mineralbad „Cabrio“ .Beutelsbach. 13.45 – 15.00 Uhr. Parkplatz Beutelsbacher Halle
Aus Kapazitätsgründen werden am Umweltmobil nur haushaltsübliche Mengen an Problemabfällen angenom-men. Wer größere Mengen entsorgen möchte, kann sich direkt an die AWRM wenden. Die Abfallberatung unter-stützt bei der Suche nach einer geeigneten Fachfirma.

ABFALLKALENDER 2027: VERTEILUNG STARTET DEMNÄCHST

In den kommenden Tagen werden die Abfallkalender für das Jahr 2027 an alle Haushalte und Gewerbetrei-bende im Rems-Murr-Kreis verteilt. Die Verteilung erstreckt sich über einen längeren Zeitraum und wird vo-raussichtlich bis Weihnachten andauern. Bis dahin bitten wir um Geduld, auch wenn der Kalender nicht gleich im Briefkasten steckt. Wer keinen Kalen-der erhalten hat, kann diesen selbst auf der Internetseite erstellen lassen und direkt ausdrucken. In kleineren Gemeinden mit nur einem Abfuhrbezirk liegen die Kalender auch in den Rathäu-sern aus. Wo genau eine Abho-lung vor Ort möglich ist kann auf der Internetseite der AWRM nachgelesen werden.

Noch praktischer: Unsere Abfall-App!
Eine tolle Alternative zum gedruckten Abfallkalender bietet die Abfall-App der AWRM. Mit dieser hat man alle Abfuhrtermine jederzeit griffbereit auf dem Smartphone. Auf Wunsch erinnert die App rechtzeitig an die nächsten Abholtermine. So wird kein Abfuhrtermin mehr verpasst.

Immer gut informiert
Die Informationsbroschüren der AWRM können in gedruckter Form ab Mitte Dezember bei den Verkaufs-stellen und Rathäusern im Rems-Murr-Kreis abgeholt werden. Schnell und umweltfreundlich kann man auf der Internetseite der AWRM allerlei Wissenswertes nachlesen. So zum Beispiel die Öffnungszeiten der AWRM-Einrichtungen, Entsorgungsmöglichkeiten oder die aktuellen Gebühren.

Stimmwerk e.V. Chor Schorndorf

Stimmwerk

Vorverkauf für Stimmwerk-Konzert läuft

An 1. Advent, 18.00 Uhr, präsentiert der Chor Stimmwerk in der Schorndorfer Heilig-Geist-Kirche zwei moderne Chorwerke: Das Klanggedicht „Dreamweaver“ von Ola Gjeilo und mit „Calling All Dawns“ von Christopher Tin 12 Stücke aus verschiedenen religiösen Traditonen der Weltliteratur. Die Leitung hat Gunter Maier. VVK: Café de ville, Schorndorf, Beim Brünnele 5 und bei den Sänger*innen; AK 20 Euro; Erm. 14 Euro. Kartenreservierung auch über www.stimmwerkchor.de

Energieagentur Rems-Murr gGmbH informiert:

Energieagentur Rems-Murr gGmbH

Warmwasser clever nutzen

Ob beim Duschen, Händewaschen oder Spülen: Warmwasser gehört zum Alltag. Seine Erwärmung benötigt allerdings viel Energie und verursacht Kosten. Laut co2online entfallen rund 16 Prozent des Energieverbrauchs eines Haushalts auf die Warmwasserbereitung. Schon kleine Veränderungen können helfen, den Verbrauch zu senken:
Fünf einfache Spartipps:
- **Sparduschkopf nutzen:** Er reduziert den Wasserverbrauch von etwa 12 bis 15 auf sechs bis sieben Liter pro Minute, ist kostengünstig (ab ca. 15 €) und leicht zu montieren.
- **Wasser zwischendurch abstellen:** Beim Einseifen oder Haarewaschen muss es nicht laufen.
- **Lieber duschen statt baden:** Ein Vollbad benötigt etwa 150 bis 200 Liter Wasser, eine Dusche durchschnittlich rund 70 Liter.
- **Hände kalt waschen:** Für die normale Handwäsche reicht kaltes Wasser. Entscheidend ist gründliches Waschen mit Seife.
- **Geschirrspüler nutzen:** Eine voll beladene Spülmaschine im Energiesparprogramm ist meist sparsamer als das Spülen von Hand unter fließendem warmem Wasser.



Wie viel sich sparen lässt, zeigt ein Beispiel von co2online: Ein Zwei-Personen-Haushalt kann durch weniger Vollbäder und kürzeres Duschen bis zu 95 Euro im Jahr einsparen.
Unabhängige Beratung durch die Energieagentur: Wer Energie sparen möchte oder Fragen zu Heizungstausch, Photovoltaik oder Sanierung hat, kann sich an die Energieagentur Rems-Murr wenden. Kostenlose Beratungstermine gibt es mittwochs und donnerstags von 16.00 – 19.00 Uhr in Waiblingen sowie einmal monatlich auch in Weinstadt. Terminvereinbarung erforderlich: Tel. 0 71 51 / 97 51 73-0 | **www.ea-rm.de/termin**

Familien-Bildungsstätte Waiblingen

fbs

fbs Kurshinweise

LEFINO Geburtstermin Ende April-Anfang Juni 2026: für Babys in Begleitung eines Erwachsenen. **26X07108B**. mittwochs ab 02.12.2026, 9.00 – 10.30 Uhr, 9-mal. fbs im Familienzentrum KARO, Waiblingen, Alter Postplatz 17. Gebühr: 112,00 €
NEU: Fit und Stark: Bewegung und Austausch für Väter und werdende Väter. mittwochs ab 02.12.2026, 19.30 – 20.45 Uhr, 8-mal. fbs im Familienzentrum KARO, Waiblingen, Alter Postplatz 17. Gebühr: 72,50 €
mamaFit nach Geburt (indoor): – Zertifizierter Gesundheitskurs – bezuschusst durch die Krankenkasse. **26X06222Y**. freitags ab 04.12.2026, 11.00 – 12.00 Uhr, 8-mal, fbs im Familienzentrum KARO, Waiblingen, Alter Postplatz 17. Gebühr: 113,00 €
LEFINO Geburtstermin Anfang September – Mitte Oktober 2026: für Babys in Begleitung eines Erwachsenen. **26X07114**. freitags ab 04.12.2026, 10.45 – 12.15 Uhr, 7-mal. fbs im Familienzentrum KARO, Waiblingen, Alter Postplatz 17. Gebühr: 87,00 €

Kneipp-Verein Schorndorf e.V.

Kneipp-Verein Schorndorf e.V.

Einstieg noch möglich bei **Hatha Yoga Stufe II mit Andrea**, Montag 19.00 bis 20:30
Adventsfeier
Samstag, 28. November 15.00 bis 17.00 Uhr im Kneipp-Zentrum Alle Mitglieder, Teilnehmer und Freunde des Vereins sind herzlich zum weihnachtlichen Programm bei Kaffee und Kuchen eingeladen. Für Kuchenspende/n liegen Listen im Kneipp-Verein aus. Anmeldung kostenfrei über Webseite.
Neue Kursreihen Mamafitness mit Antje ab Januar
Mamahappyfitness mit Baby
Dienstag, 26. Januar 10.45 bis 11.45, 10 Termine. Ein Programm aus Fitness, Pilates, Beckenbodentraining und Yoga für deine Körpermitte nach Geburt. Kursgebühr Mitglied 100€, Gast 120€
Happy Babybauch in der Schwangerschaft
Dienstag, 26. Januar 19.00 bis 20.00, 7 Termine. Fitness in der Schwangerschaft mit Beckenbodentraining und Entspannungseinheit. Kursgebühr Mitglied 70€, Gast 84€
Mama in shape
Dienstag, 26. Januar 20.15 bis 21.15, 10 Termine. Ganzkörpertraining nach der Rückbildung um die Körpermitte zu trainieren. Inklusive Beckenbodentraining für Frauen. Kursgebühr Mitglied 100€, Gast 120€
Informationen und Anmeldung: Telefon: 07181 706474.
www.kneipp-verein-schorndorf.de

WIR SIND OFFIZIELLER SPONSOR DES Weihnachtsmannes



Wir sind gerne für Sie da!

- Inhabergeführter Meisterbetrieb
- Hörsysteme aller Marken
- Spezialist für Im-Ohr-Hörsysteme
- Hausbesuchsservice
- Eigene Werkstatt
- Reparaturen aller Hersteller
- Gratis Hörtest
- Tinnitusversorgung
- Gehörschutz

HÖRHÄUSLE KOHL

Hörhäusle Kohl GmbH | www.hoerakustik-kohl.de

Rathausplatz 4 | **71397 Leutenbach**
Tel.: 07195 9585818 | E-Mail: leutenbach@hoerakustik-kohl.de

Gottlieb-Daimler-Str. 43 | **73614 Schorndorf**
Tel.: 07181 8842055 | E-Mail: schorndorf@hoerakustik-kohl.de

Strümpfelbacher Str. 10 | **71384 Weinstadt**
Tel.: 07151 2727077 | E-Mail: weinstadt@hoerakustik-kohl.de

Schorndorfer Str. 31 | **73642 Welzheim**
Tel.: 07182 8049418 | E-Mail: welzheim@hoerakustik-kohl.de

EDEKA REICHERT

WÄRME ZUM LÖFFELN.

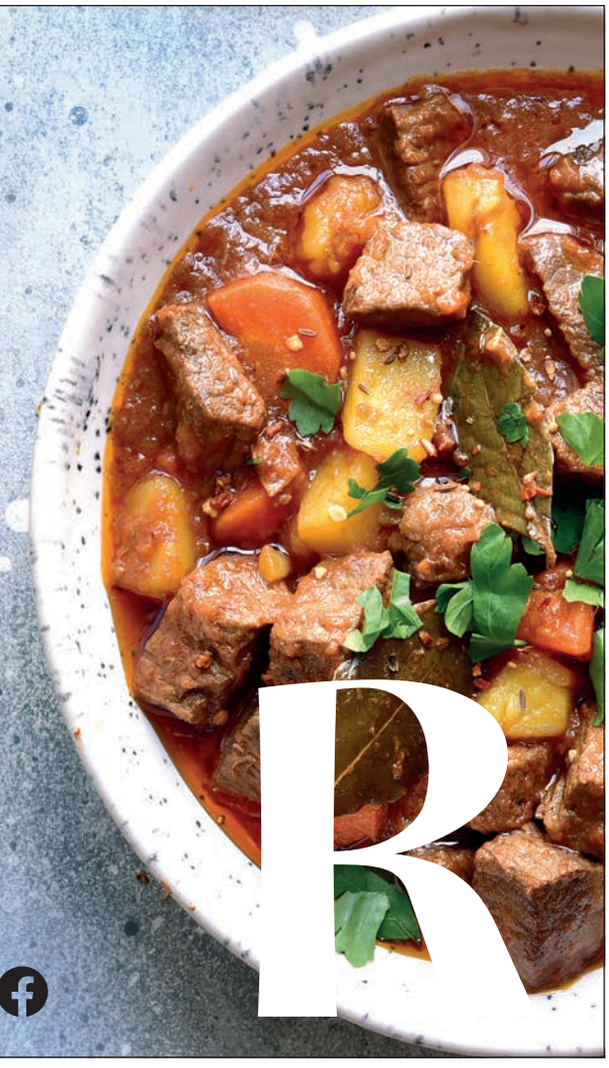

Rinderschmorbraten
vom dicken Bug
1,99 € 100 g

Brokkoli
aus Spanien, Klasse I
1,39 € 500 g (1 kg = 2.78 €)

Kalkofenstraße 5 | 71384 Weinstadt | Mo. bis Sa. 8 – 20 Uhr
Fronackerstraße 7 | 71332 Waiblingen | Mo. bis Sa. 7 – 20 Uhr



MACK**GENUSS**ABEND

Geänderte Öffnungszeiten
Aufgrund einer **Veranstaltung** schließen wir am **Samstag, 21. November** bereits **um 18.30 Uhr.**



CAPURSO MACK REMSTAL-MARKT

LIEFERSERVICE JETZT BESTELLEN UNTER **BESTELLUNG.RM@CAPURSO.DE** www.capurso.de

Mo–Mi-Kracher

Gültig vom 23.11. bis 25.11.2026



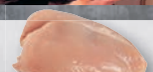

Hähnchenbrustfilet 1.11
auch küchenfertig mariniert 100 g

VINOSIA MESSAPIO APPASSIMENTO PRIMITIVO



2023 6er-Holzkiste 66.00
6 x 0,75 Liter Flasche
1 Liter = 14,67 €

Einzelpreis: **13,99 €** (1 Liter = 18,65 €)



Rehedelgulasch 3.49
aus der Region 100 g



darbo Naturrein
Wildpreiselbeeren 3.99
1 kg = 9,97 €
400 g Glas



Lacroix
Fond auch **Bio** 1.99
verschiedene Sorten
1 Liter = 6,63 € – 4,98 €
300 ml – 400 ml Glas



Rehkeule 3.49
aus der Region 100 g



Roastbeef 2.79
zart gereift 100 g



Wagyu Rouladen 3.33
oder **Gulasch**
fein marmoriert 100 g



Saitenwürste 1.11
herzhaft 100 g



Maultaschen 1.59
von der Landmetzgerei zum Ochsen / Schlegel aus Stetten 100 g



Zanderfilet 3.99
aus Holland 100 g



Sylter Heringstopf 1.49
mit roten Zwiebeln
und grünem Pfeffer 100 g



Blattclementinen „Süsse Susi“ 2.77
aus Spanien, KL I 1 kg
PLASTIK-FREI



Blättle-Salat 1.39
aus dem Remstal
KL I 100 g
PLASTIK-FREI

BIO BÄCKEREI WEBER Bioland



Wilder Weber 4.44
Bauernmischbrot
aus Sauerteig mit Weizen- und Roggenmehl 1 kg Laib



Appenzeller 2.59
mild würzig, aus der Schweiz
48 % Fett i. Tr. 100 g

demeter



Schrozberger Milchbauern Skyr 1.99
1 kg = 3,98 €, zzgl. 0,15 € Pfand 500 g Glas



G7 Gelato Lavorato a mano 3.33
verschiedene Sorten
1 Liter Becher



Rudolf-Kaffee Schorndorfer Röstung 12.99
gemahlen oder ganze Bohnen
1 kg = 25,98 € 500 g Packung



Funnyfrisch Chipsfrisch 0.99
verschiedene Sorten
1 kg = 6,60 €
150 g Packung



Weihenstephan haltbare Milch 0.99
3,5 % Fett oder 1,5 % Fett
1 Liter Packung



Lindt Lindor 3.49
verschiedene Sorten
1 kg = 34,90 €
100 g Packung



Aperol Aperitivo Italiano 9.99
11 % Vol.
1 Liter = 14,27 €
0,7 Liter Flasche



Frische Brise Mineralwasser 2.99
Classic und **weitere Sorten**
1 Liter = 0,25 €, zzgl. 3,30 € Pfand
Kiste mit 12 Fl. à 1 Liter



Chiemseer Hell 15.99
auch **0,0 % Alkoholfrei**
1 Liter = 1,60 €, zzgl. 3,10 € Pfand
Kiste mit 20 Fl. à 0,5 Liter



Tempo Taschentücher Original oder **Soft & Sensitive** 3.99
42 x 10er / 36 x 9er Packung

Gültig bis **Samstag, 21.11.2026** · Abgabe nur in handelsüblichen Mengen · Solange Vorrat reicht · Für Druckfehler übernehmen wir keine Haftung.

www.capurso.de

Mo. – Fr. durchgehend 8.00 bis 20.00 Uhr, Sa. 7.30 bis 20.00 Uhr | Weinstadt-Endersbach · Strümpfelbacher Str. 11 · Tel. 0 71 51 / 20 700-0