MITTEILUNGSBLATT KERNEN IM REMSTAL

ORTSTEILE ROMMELSHAUSEN UND STETTEN

WWW.KERNEN.DE



KW 47

Donnerstag,
19. November 2026
Jahrgang 50

Kultio: Vereine und Institutionen werden um Anmeldung gebeten

Seit dem 1. November 2026 stehen Vereinen und Institutionen in Kernen der neue Veranstaltungskalender Kultio zur Verfügung. Die Gemeinde Kernen im Remstal erinnert daran, sich bei Kultio anzumelden und die eigenen Veranstaltungstermine einzutragen.

Über das System können Veranstaltungen selbstständig erfasst und verwaltet werden. Die Termine erscheinen zukünftig auf der Gemeindewebsite und werden auch für die Veranstaltungsrubrik im Mitteilungsblatt übernommen.

Der bisherige Jahresveranstaltungskalender zum Jahresende entfällt. Stattdessen gibt es eine laufend aktualisierte Übersicht.

Alle Vereine und Institutionen sind aufgerufen, Kultio aktiv zu nutzen und ihre Termine einzupflegen. Bei Fragen unterstützt Julia Lluis unter vereine@kernen.de.

WhatsApp-Kanal
https://go.kernen.de/wa

Nichts mehr verpassen.

Im Rahmen der Herstellung dieses Druckproduktes wurde ein finanzieller Beitrag an das Klimaschutzprojekt „Instandsetzung von Brunnensystemen, Eritrea" zertifiziert nach GoldStandard geleistet. Mehr Informationen finden Sie hier:
www.klima-druck.de/bilanz/?id=26234156



Einladung zum **12. Ethikforum** der Diakonie Stetten

„Menschlichkeit unter Druck: Was können wir bewegen?"

Was wir heute tun können – für eine Welt,
in der niemand mehr ausgegrenzt wird.

Vortrag & Ideen-Werkstatt mit Sibylle Thelen,
Direktorin der Landeszentrale politische Bildung Baden-Württemberg

Dienstag, 24. November 2026, ab 16.00 Uhr im Bürgerhaus,
Stettener Straße 18, 71394 Kernen-Rommelshausen

Diakonie Stetten e.V., 71394 Kernen-Stetten, **www.diakonie-stetten.de**



27. Adventsmarkt und Lichterfest

Fr, 27. Nov. 2026, 14–18 Uhr
Schlossberg 2
71394 Kernen-Stetten

- **ab 14 Uhr rund um das Schloss:** Geschenkideen aus Schule, Werkstätten und Wohngruppen der Diakonie Stetten
- **ab 18.00 Uhr, Ortsmitte:** Lichterfest St.-Pierre-Platz, des Gewerbevereins Kernen

Herzlich willkommen!

GVK Gewerbeverein Kernen – Die Gebrüder

Diakonie Stetten e.V., 71394 Kernen-Stetten
www.diakonie-stetten.de

AKTUELLES

Kernen – gut informiert

Gemeinderat verabschiedet Matthias Kramer nach zwölf Jahren

Laura Sinikka Wilhelm rückt nach – Sara Tadix wird dritte stellvertretende Bürgermeisterin



Nach mehr als zwölf Jahren hat Matthias Kramer den Gemeinderat verlassen. In der Sitzung am Mittwoch, 11. November 2026, verabschiedete Bürgermeister Benedikt Paulowitsch den langjährigen Fraktionsvorsitzenden der Offenen Grünen Liste (OGL).

Kramer gehörte dem Gremium seit Juli 2014 an und hatte beantragt, mitten in der Amtszeit auszuscheiden. Das ist nach der Gemeindeordnung möglich, wenn jemand dem Gemeinderat mindestens zehn Jahre angehört hat. Der Gemeinderat stimmte einstimmig zu.

Mit einem Augenzwinkern erinnerte Paulowitsch an Kramers Gründlichkeit. Vorlagen habe er gelesen, ganz gleich, wie dick sie waren, oft samt Anlagen. Bei Bebauungsplänen sei es auch mal bis zur letzten Planzeichnung gegangen, "um auch ja keinen Baum zu vergessen". Seine Fragen hätten die Verwaltung "ein ums andere Mal ganz schön gefordert". Kramer konterte in seiner Rede: Die Vorlage zur Hangweide mit "rekordverdächtigen 900 Seiten" habe auch er nicht vollständig gelesen.

Kramer setzte sich vor allem für Streuobstwiesen, Artenvielfalt, Klimaschutz und den Radverkehr ein. Dabei lebe er, was er fordere, so der Bürgermeister: Er fahre bei Wind und Wetter Rad und pflege selbst Obstbäume. Ohne Menschen, die nachhaken und auch mal unbequem bleiben, wäre Kernen bei manchen dieser Themen heute nicht so weit.

Besonders hob Paulowitsch Kramers Haltung hervor: "Ich habe bei all unseren Meinungsverschiedenheiten nie daran gezweifelt, dass es Ihnen um die Sache ging." Man müsse nicht immer einer Meinung sein, um einander zu achten. Zum Abschied schlug er den Bogen zurück: "Wenn wir künftig wieder einmal einen umfangreichen Bebauungsplan beraten, wird uns vermutlich die eine oder andere Frage fehlen, die Sie ganz sicher gestellt hätten."

Kramer selbst begann seine Rede mit Humor: Seit seiner Wahl sei beim Abendessen zu Hause auch über neue Ersatzkleidung für die Feuerwehr und die Kalkulation der Abwassergebühren diskutiert worden. Auf seine Zeit im Gremium blickte er dankbar zurück. Nicht jeder Mehrheitsbeschluss sei ihm leichtgefallen. "Trotzdem hatte ich das Gefühl, dass ihr mich so akzeptiert habt, wie ich bin." Er dankte für die Zusammenarbeit und den Menschen in Kernen für ihr Vertrauen. Nun sei es Zeit, den Staffelstab weiterzugeben.

Laura Sinikka Wilhelm rückt nach

Für Kramer rückt Laura Sinikka Wilhelm in den Gemeinderat nach. Sie war bei der Gemeinderatswahl am 9. Juni 2024 als erste Ersatzperson der OGL gewählt worden. Der Gemeinderat stellte einstimmig fest, dass bei ihr keine Hinderungsgründe bestehen. Wilhelm wurde noch in derselben Sitzung verpflichtet. Kramer hatte seiner Nachfolgerin und dem ganzen Gremium in seiner Rede "gute und mutige Entscheidungen" gewünscht.

Mit Kramers Ausscheiden waren auch mehrere Funktionen neu zu besetzen. Den Fraktionsvorsitz der OGL hat Gemeinderätin Sara Tadix übernommen, ihr Stellvertreter ist Gemeinderat Moritz Seifert. Auf Vorschlag der Fraktion bestellte der Gemeinderat Tadix außerdem zur dritten stellvertretenden Bürgermeisterin. Tadix und Wilhelm gehören künftig dem Verwaltungsausschuss an. Weitere Sitze in Ausschüssen und Kommissionen verteilte das Gremium ebenfalls einstimmig neu.

Volkstrauertag: "Nie wieder" ist eine Aufgabe

Am Mahnmal auf dem Friedhof in Rommelshausen hat die Gemeinde Kernen im Remstal am Sonntag, 15. November 2026, der Opfer von Krieg, Gewalt und Terror gedacht. Der Gesangverein Liederkranz und der Musikverein Rommelshausen gestalteten die Gedenkfeier musikalisch.



Schüler der Rumold-Realschule trugen ihre Gedanken und Wünsche zu Krieg und Frieden vor. Sie fragten, warum Erwachsene Krieg führen, statt sich zusammenzusetzen und miteinander zu reden. Ihr Wunsch: Kein Kind soll Krieg erleben müssen. Das Gebet sprach Frank Böhmler als Vertreter der christlichen Kirchen.



Bürgermeister Benedikt Paulowitsch dankte allen Mitwirkenden und allen, die zur Gedenkfeier gekommen waren. In seiner Rede stellte er den inneren Frieden der Gesellschaft in den Mittelpunkt: "Frieden heißt, dass wir streiten können, ohne einander zu verlieren."

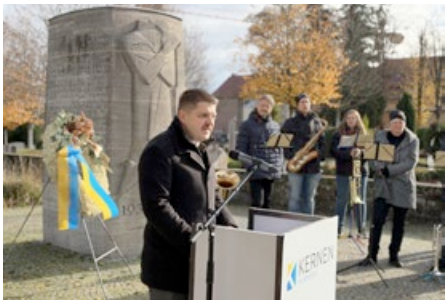

Hier lesen Sie die Rede im Wortlaut.

Verehrte Mitbürgerinnen und Mitbürger, im nunmehr achten Jahr spreche ich zu Ihnen am Volkstrauertag. Dieser Tag gehört zu denen, über die ich in den Wochen und Tagen zuvor viel nachdenke und dabei immer wieder einen Blick in die vergangenen Reden werfe.

Vor sechs Jahren sagte ich während der Coronapandemie, als Pfarrer, Bürgermeister und VdK-Vorsitzender alleine hier standen:
"Ohne den inneren Frieden einer Gesellschaft lässt sich der Frieden zwischen den Völkern nicht bewahren."
Damals war das für mich vor allem eine politische Überzeugung.
Heute, im Jahr 2026, ist daraus für viele eine Sorge geworden.
Denn wir leben in einer Zeit, in der uns der Krieg wieder erschreckend nahegerückt ist.
Die Menschen in der Ukraine gehen in ihren fünften Kriegswinter. Im Nahen Osten haben Krieg, Terror und Gewalt unzählige Familien auseinandergerissen. Und an vielen anderen Orten der Welt werden Menschen verfolgt, vertrieben und getötet.
Wir hören beinahe täglich davon. Wir sehen zerstörte Häuser, erfahren von Gefallenen und Vertriebenen, hören Zahlen über Tote und Verletzte.
Und ich merke auch an mir selbst, wie etwas geschieht, das mich beunruhigt: Je länger diese Nachrichten unseren Alltag begleiten, desto mehr gewöhnen wir uns an sie.
Dabei steht hinter jeder dieser Zahlen ein Mensch, der einmal Pläne hatte, Hoffnungen, vielleicht ganz alltägliche Sorgen. Eine Familie, die auf jemanden wartet. Ein Platz am Tisch, der leer bleibt.
Daran erinnert uns dieser Tag.
Und daran, wie wenig selbstverständlich Frieden ist.
Frieden zwischen Staaten, Frieden in der Gesellschaft.
Liebe Mitbürgerinnen und Mitbürger,
ich möchte heute über etwas sprechen, das auf den ersten Blick wenig mit den Kriegen dieser Welt zu tun hat: über den Zustand unseres gesellschaftlichen Miteinanders.
Denn ich bin überzeugt, dass der Frieden zwischen Staaten und der Frieden innerhalb einer Gesellschaft enger miteinander zusammenhängt, als uns manchmal bewusst ist.
Erlauben Sie mir dazu einen Blick in unsere Geschichte.
Am 27. März 1930 zerbrach in Berlin die letzte Regierung der Weimarer Republik, die noch auf eine demokratische Mehrheit im Parlament bauen konnte.
Deutschland befand sich mitten in einer schweren Wirtschaftskrise. Millionen Menschen waren arbeitslos. Die Regierung stritt darüber, wie die Arbeitslosenversicherung künftig finanziert werden sollte.
Im Kern ging es um einen halben Prozentpunkt.
Die einen wollten verhindern, dass Arbeitslose noch weniger Unterstützung erhielten. Die anderen wollten zusätzliche Belastungen für die Wirtschaft vermeiden.
Beides waren nachvollziehbare Anliegen.
Beide Seiten vertraten Interessen, die in einer Demokratie ihren Platz haben. Aber es gelang ihnen angesichts vorausgegangener inhaltlicher Auseinandersetzungen nicht mehr, daraus einen tragfähigen Kompromiss zu machen.
Die Regierung zerbrach.
Wenige Monate später zogen die Nationalsozialisten mit 107 statt zuvor zwölf Abgeordneten in den Reichstag ein. Nochmals zwei Jahre später, im Sommer 1932, verfügten Nationalsozialisten und Kommunisten zusammen über eine Mehrheit der Parlamentssitze.
Die Demokratie war in eine existenzielle Krise geraten, von der sie sich nicht mehr erholte.
Natürlich wäre es falsch, den Untergang der Demokratie der 1930er-Jahre auf den Streit um einen halben Prozentpunkt zu reduzieren. Die Weltwirtschaftskrise, die Massenarbeitslosigkeit und die gezielte Zerstörung der Republik durch ihre Feinde waren entscheidend. Einflussreiche Kreise hatten längst begonnen, auf eine Regierung ohne parlamentarische Mehrheit hinzuarbeiten.
Und ich will ausdrücklich nicht die Verhältnisse von damals mit unserer heutigen Demokratie gleichsetzen.
Unsere Institutionen sind stärker. Unsere Verfassung hat aus Weimar gelernt. Und es gibt in unserem Land unzählige Menschen, die sich jeden Tag für unsere Demokratie einsetzen.
Unterschiedlicher Meinung sein und trotzdem gemeinsam entscheiden
Trotzdem beschäftigt mich an dieser Geschichte ein Gedanke.
Eine Demokratie braucht Menschen, die für ihre Überzeugungen eintreten. Menschen, die widersprechen, die leidenschaftlich für ihre Anliegen kämpfen und die auch unbequeme Positionen vertreten.
Aber sie braucht ebenso die Einsicht, dass die eigene Überzeugung nicht das Einzige ist, was zählt.
Es muss möglich bleiben, in wichtigen Fragen unterschiedlicher Meinung zu sein und trotzdem gemeinsam Entscheidungen zu treffen.
Denn Demokratie bedeutet nicht, dass sich am Ende immer die eigene Vorstellung durchsetzt. Sie lebt davon, dass Menschen mit unterschiedlichen Vorstellungen eine gemeinsame Zukunft gestalten können.
Wo diese Bereitschaft schwindet, entsteht Raum für diejenigen, die nicht mehr überzeugen, sondern Feinde benennen wollen. Die für jedes Problem einen Schuldigen kennen und versprechen, alles werde besser, wenn nur die anderen endlich verschwänden.
Wir wissen aus unserer Geschichte, wohin eine solche Haltung führen kann.
Politische Gewalt nicht gegeneinander aufrechnen
Vor 15 Jahren wurde der Nationalsozialistische Untergrund aufgedeckt. Eine rechtsextreme Terrorzelle, die zehn Menschen ermordete.
Eines ihrer Opfer war die Polizistin Michèle Kiesewetter. Sie wurde 2007 in Heilbronn erschossen, nicht weit von hier.
Anfang dieses Jahres wurde in Berlin ein Brandanschlag auf eine Kabelbrücke verübt. Eine linksextremistische Gruppe bekannte sich dazu. Rund 45.000 Haushalte waren vom Strom abgeschnitten. Viele Menschen saßen bei eisigen Temperaturen tagelang ohne Heizung in ihren Wohnungen.
Die Zahl politisch motivierter Straftaten hat im vergangenen Jahr einen neuen Höchststand erreicht. Die mit Abstand meisten dieser Delikte kommen weiterhin von rechts. Zugleich ist die linksmotivierte Gewalt stark gestiegen.
Das sind unterschiedliche Formen des Extremismus. Ihre Ideologien, ihre Erscheinungsformen und auch ihre gesellschaftlichen Dimensionen unterscheiden sich. Diese Unterschiede müssen wir kennen und benennen.
Aber wir sollten aufhören, politische Gewalt gegeneinander aufzurechnen.

Veranstaltungen des Monats

Freitag, 20. November | 10 – 11 Uhr
SR-Leseklub
Buchvorstellung "Die Bagage"
Gemeindebücherei Kernen
Seniorenrat Kernen

Dienstag, 24. November | 16 Uhr
Menschlichkeit unter Druck
Vortrag und Ideen-Werkstatt
Bürgerhaus Rommelshausen
Diakonie Stetten e. V.

Donnerstag, 26. November | 10 Uhr
SR-Wanderfans: Tour nach Schnait
Wanderung über Landgut Burg
Start: S-Bahn Rommelshausen
Seniorenrat Kernen

Freitag, 27. November | 19 Uhr
Musik-Comedy mit Woody und Flo
Best-of mit Musik und Sketchen
Vereinsheim Musikverein Romm.
Musikverein Rommelshausen

Samstag, 28. November | 15 Uhr
Adventskranz binden
Gemeinsames Adventskranzbinden
Fam. Puster, Jägerstraße 48
Landfrauen Rommelshausen

Angaben ohne Gewähr

Der Tochter, deren Vater von Rechtsterroristen ermordet wurde, hilft keine Statistik über linksextreme Straftaten.
Und dem alten Menschen, der nach einem Anschlag tagelang in seiner kalten Wohnung sitzt, hilft es nicht, wenn ihm jemand erklärt, dass eine andere Form des Extremismus noch gefährlicher sei.

KERNEN IM REMSTAL

Ihr Kontakt zur Gemeindeverwaltung

Telefonzentrale
07151/4014-0
info@kernen.de

Bürgerbüro Rommelshausen
07151/4014-350
bbrom@kernen.de

Bürgerbüro Stetten
07151/488845 od. 488846
bbstetten@kernen.de

Redaktion Mitteilungsblatt
07151/4014-145 od. -131
mitteilungsblatt@kernen.de

Notruf
Polizei: 110

Feuerwehr / Rettungsdienst: 112

Öffnungszeiten der Gemeindeeinrichtungen

Rathaus Rommelshausen und Bürgerbüro Stetten

Montag:	7 – 14 Uhr
Dienstag:	9 – 12 Uhr und 15 – 18:30 Uhr
Mittwoch:	geschlossen
Donnerstag:	9 – 12 Uhr
Freitag:	9 – 12 Uhr

Gemeindebücherei Kernen Rommelshausen:

Dienstag:	15 – 18 Uhr
Mittwoch:	10 – 12 Uhr
Donnerstag:	15 – 18 Uhr
Freitag:	14 – 17 Uhr

Stetten:

Dienstag:	15 – 18 Uhr
Mittwoch:	15 – 18 Uhr
Donnerstag:	15 – 18 Uhr
Freitag:	10 – 12 Uhr

Römer Bad

Mittwoch:	13 – 20 Uhr
Donnerstag:	9 – 20 Uhr Warmbadetag (außer in den Sommerferien)
Freitag:	13 – 20 Uhr
Sonntag:	7 – 18 Uhr

An Feiertagen bleibt das Römer Bad geschlossen.

Museum unter der Yburg
Geöffnet jeden ersten Sonntag im Monat von 14 – 17 Uhr. Anfragen für Führungen per E-Mail: heimatverein-kernen@gmx.de

Unrecht wird nicht dadurch kleiner, dass es anderswo noch größeres Unrecht gibt.
Wir müssen die Gefahren klar benennen und ihnen entgegentreten. Und zwar ohne selbst in jene Logik der Feindschaft zu verfallen, die unsere Gesellschaft immer weiter auseinanderzutreiben droht.
Vertrauen entsteht, wenn Sorgen ernst genommen werden
Mich beschäftigt dabei vor allem eine Frage: Wie verhindern wir, dass immer mehr Menschen das Vertrauen in unsere gemeinsame demokratische Ordnung verlieren?
Ich beobachte – und ich nehme mich selbst ausdrücklich nicht aus –, dass wir uns immer stärker auf unsere jeweiligen Ausschnitte der Wirklichkeit konzentrieren.
Jede Partei spricht über ihre Themen. Jede Interessengruppe vertritt ihre Anliegen. Jeder kennt die Sorgen der Menschen, die ihm besonders nahestehen.
Daran ist zunächst nichts falsch. So funktioniert eine pluralistische Gesellschaft.
Aber wer spricht noch über das Ganze? Wer führt die unterschiedlichen Interessen zusammen? Wer erklärt, wie aus all diesen einzelnen, oft berechtigten Forderungen eine gemeinsame Zukunft entstehen soll?
Ich glaube, dass wir in der demokratischen Mitte diese Aufgabe zu oft vernachlässigen.
Und genau in diese Lücke stoßen diejenigen, die einfache Antworten anbieten. Die behaupten, unsere Probleme hätten im Grunde nur eine Ursache. Und diese Ursache seien immer die anderen.
Dabei sind viele Sorgen, die Menschen heute umtreiben, sehr real.
Wenige Kilometer von hier, in Waiblingen, wird Bosch die Produktion in einem Werk einstellen, das über Jahrzehnte Menschen und Familien Sicherheit gegeben hat. Rund 560 Beschäftigte sind von dieser Entscheidung betroffen.
Wer dort arbeitet, für den ist der wirtschaftliche Strukturwandel kein abstrakter Begriff.
Da geht es um den eigenen Arbeitsplatz. Um das Einkommen, mit dem eine Familie rechnet. Um die Frage, ob man sich das bisherige Leben weiterhin leisten kann. Und darum, welche Möglichkeiten die eigenen Kinder einmal haben werden.
Viele Menschen fragen sich, ob dieses Land überhaupt noch weiß, wohin es will. Und wer solche Sorgen hat, dem hilft es wenig, wenn wir Politiker zu mehr Zusammenhalt aufrufen.
Diese Menschen erwarten zu Recht, dass wir handeln. Dass wir Probleme lösen und ehrlich sagen, was möglich ist und was nicht.
Denn Vertrauen entsteht nicht dadurch, dass wir Schwierigkeiten kleinreden.
Vertrauen entsteht, wenn Menschen merken, dass ihre Sorgen ernst genommen werden.

Der Blick auf die junge Generation
Besonders nachdenklich macht mich in diesem Zusammenhang der Blick auf die junge Generation.
Am 31. Oktober gingen in mehr als 30 deutschen Städten junge Menschen auf die Straße. Sie forderten bessere Schulen, bezahlbaren Wohnraum und Perspektiven für ihre Zukunft.
Die große Mehrheit demonstrierte friedlich. An einigen Orten kam es allerdings zu Gewalt gegen Polizeibeamte und zu Ausschreitungen. Dafür gibt es keine Rechtfertigung.
Bemerkenswert fand ich die Haltung der Bundesschülerkonferenz.
Sie distanzierte sich von den Organisatoren und der Form dieser Proteste. Gleichzeitig machte sie deutlich, dass die Sorgen und Forderungen der jungen Menschen berechtigt sind.
Ich fand das bemerkenswert, weil darin etwas zum Ausdruck kommt, das uns in vielen politischen Debatten verloren zu gehen scheint.
Man kann eine Form des Protests entschieden ablehnen und trotzdem die Anliegen der Menschen dahinter ernst nehmen.
Man muss nicht alles gutheißen, um zuzuhören.
Davon können Menschen, die nicht mehr zur Jugend zählen, durchaus etwas lernen.
Über viele Jahrzehnte war unser Land von einem Versprechen getragen: Unsere Kinder sollen einmal bessere Chancen haben als wir selbst.
Heute sind viele junge Menschen unsicher, ob dieses Versprechen noch gilt.
Sie fragen sich, ob sie einmal eine bezahlbare Wohnung finden werden. Ob sie eine gute Ausbildung bekommen. Ob sie von ihrer Arbeit vernünftig leben können.
Und ob sie die großen Herausforderungen, die wir ihnen hinterlassen, überhaupt bewältigen können.
Als Vater von zwei Kindern denke ich über solche Fragen inzwischen anders nach als noch vor einigen Jahren.
Denn natürlich wünsche ich mir, dass meine Kinder einmal in einem friedlichen, freien und wohlhabenden Land leben können. Aber allein der Wunsch wird nicht reichen.
Wir müssen heute die Voraussetzungen dafür schaffen.
Im vergangenen Jahr habe ich an dieser Stelle gesagt, dass die Frage nach dem Wehrdienst auch an unsere Küchentische gehört.
Seit Januar erhalten junge Menschen, die 18 werden, wieder Post von der Bundeswehr. Junge Männer müssen einen Fragebogen beantworten. Junge Frauen können ihn beantworten.
Wir fragen die junge Generation also, ob sie bereit ist, Verantwortung für die Sicherheit unseres Landes zu übernehmen.

Und diese Generation fragt uns, ob unser Land auch Verantwortung für ihre Zukunft übernimmt.
Ich finde, diese beiden Fragen gehören zusammen.
Wer von jungen Menschen erwartet, dass sie für unsere Demokratie einstehen, muss ihnen auch zeigen, dass es sich lohnt, für diese Demokratie einzustehen.
Streiten, ohne einander zu verlieren
Liebe Mitbürgerinnen und Mitbürger,
was aber ist es eigentlich, das wir verteidigen wollen?
Natürlich unsere Freiheit, unsere Demokratie, unseren Rechtsstaat. Aber all das lebt nicht allein von Gesetzen und Institutionen. Es lebt auch davon, wie wir Menschen miteinander umgehen.
Ob wir bereit sind, jemandem zuzuhören, dessen Meinung uns ärgert. Ob wir einen Kompromiss noch als gemeinsame Leistung begreifen oder schon als persönliche Niederlage. Und ob wir dem anderen zugestehen, dass auch er gute Gründe für seine Überzeugungen haben könnte.
Damit bin ich wieder bei dem Gedanken, mit dem ich diese Rede begonnen habe: dem inneren Frieden.
Ich meine damit keine Gesellschaft, in der alle gleich denken, in der es keinen Streit gibt und niemand mehr widerspricht.
Das wäre keine freie Gesellschaft.
Ich meine vielmehr eine Gesellschaft, in der wir einander achten. In der wir unsere Überzeugungen vertreten können, ohne anderen Menschen deshalb ihre Würde abzusprechen.
Denn Frieden heißt nicht, dass wir aufhören zu streiten.
Frieden heißt, dass wir streiten können, ohne einander zu verlieren.
Vor wenigen Tagen saßen im Bürgerhaus in Rommelshausen Menschen aus unserer Gemeinde beim Auftakt der Sorgenden Gemeinschaft an Tischen zusammen. Sie haben darüber gesprochen, wie wir füreinander da sein können. Wie wir verhindern, dass Menschen alleine bleiben. Und wie Nachbarschaft und Zusammenhalt auch in Zukunft gelingen können.
Gemessen an den großen Konflikten dieser Welt mag das unbedeutend erscheinen.
Aber ich glaube, wir unterschätzen, was an solchen Tischen passiert.
Da sitzen Menschen zusammen, die unterschiedliche Erfahrungen gemacht haben, unterschiedliche Ansichten mitbringen und sicher auch nicht in allem übereinstimmen.
Trotzdem überlegen sie gemeinsam, was man besser machen könnte. Was jeder Einzelne beitragen kann. Wie man sich gegenseitig helfen kann.
Sie begegnen sich dabei nicht als Vertreter verschiedener politischer Lager, sondern als Nachbarn. Sie entwickeln nicht Ideen, was andere tun sollen, sondern was sie selbst beitragen können.
Niemand muss dafür seine Überzeugungen aufgeben.
Es genügt zunächst die Bereitschaft, den anderen als Teil derselben Gemeinschaft anzuerkennen.
Und genau dort beginnt für mich innerer Frieden.
Der Philosoph Immanuel Kant hat sich schon vor mehr als 200 Jahren mit der Frage beschäftigt, warum manche Staaten leichter Krieg führen als andere.
Sein Gedanke war, vereinfacht gesagt: Wer über Krieg entscheiden kann, ohne den Menschen Rechenschaft ablegen zu müssen, die seine Folgen tragen, wird leichter über das Leben anderer entscheiden.
Wir erleben auch heute, wie eng die Unterdrückung im Inneren und die Gewalt nach außen zusammenhängen können.
Lange bevor Russland die Ukraine überfiel, wurden dort Oppositionelle verfolgt, unabhängige Stimmen unterdrückt und Menschen bestraft, weil sie widersprachen.
Wer im eigenen Land Andersdenkende zu Feinden erklärt, dem fällt es irgendwann leichter, auch jenseits seiner Grenzen Feinde zu sehen.
Deshalb ist der innere Frieden einer Gesellschaft keine Nebensache.
Natürlich kann er uns nicht vor jedem Krieg und vor jedem Angriff schützen.
Aber eine Gesellschaft, die innerlich zusammenhält, ist eher in der Lage, gemeinsam für Freiheit, Recht und Frieden einzutreten.
Und dafür müssen wir nicht alle in allen Angelegenheiten einer Meinung sein.
Wir müssen nur das Gemeinsame für wichtig genug halten, um unsere Unterschiede auszuhalten.
"Nie wieder" ist keine Gewissheit, sondern eine Aufgabe
Liebe Mitbürgerinnen und Mitbürger,
der Volkstrauertag ist ein Tag der Erinnerung.
Wir gedenken heute der Menschen, die in den Weltkriegen ihr Leben verloren haben.
Der Soldaten und der Zivilisten. Der Frauen, Männer und Kinder, die Opfer von Krieg und Gewaltherrschaft wurden.
Wir gedenken der Millionen Menschen, die durch die nationalsozialistische Diktatur verfolgt, entrechtet, verschleppt und ermordet wurden.
Der Menschen, die wegen ihres Glaubens, ihrer Herkunft, ihrer politischen Überzeugung, ihrer Behinderung oder ihrer sexuellen Identität zu Opfern wurden.
Wir gedenken der Opfer von Terror und politisch motivierter Gewalt.
Und wir denken an die Menschen, die heute in der Ukraine, im Nahen Osten und an so vielen anderen Orten um ihr Leben fürchten.
An diejenigen, die gestorben sind.
An diejenigen, die überlebt haben und mit ihren Erinnerungen weiterleben müssen.
Und an die Familien, in denen jeden Tag jemand an einem Tisch sitzt, an dem ein geliebter Mensch für immer fehlt.
Wir können ihnen das Verlorene nicht zurückgeben.
Aber wir können dafür sorgen, dass sie und ihre Geschichten nicht vergessen werden.
Und wir können aus dieser Erinnerung Konsequenzen für unser eigenes Handeln ziehen.
"Nie wieder" ist keine Gewissheit, auf die wir uns einfach verlassen können, sondern eine Aufgabe, der wir uns immer wieder neu stellen müssen.
Am Arbeitsplatz, im Verein, in unserer Nachbarschaft, in unseren Familien. Und hier bei uns in Kernen.
Wir werden nicht alle Konflikte dieser Welt lösen können. Aber wir haben es selbst in der Hand, wie wir miteinander umgehen.
Ob wir die Gräben zwischen uns immer tiefer werden lassen oder versuchen, sie zu überwinden.
Ob wir nur noch mit den Menschen reden, die unsere Meinung teilen, oder gerade auch mit denen, die anders denken. Aber nicht mit dem Ziel, das Gegenüber zu provozieren, sich selbst als das Gute und den anderen als das Böse darzustellen.
Vielleicht ist das die wichtigste Verpflichtung, die wir heute von diesem Gedenkort mitnehmen können:
Den Frieden nicht erst dann zu vermissen, wenn er verloren ist. Sondern ihn zu bewahren, solange wir es noch können.
Lassen Sie uns deshalb heute der Toten gedenken.
Und lassen Sie uns für die Lebenden Verantwortung übernehmen.

Für den Frieden.
For peace.
Pour la paix.
Por la paz.
Wèile hépíng.
Dlya mira.
Za myr.
Barāye solh.
Min ajl as-salām.
Schalom.

Impressum
Herausgeber: Verantwortlich für den redaktionellen und amtlichen Teil: Bürgermeister Benedikt Paulowitsch, Stettener Straße 12, 71394 Kernen im Remstal. Redaktion / Amtlicher Teil: Gemeinde Kernen: Julia Lluis, Telefon 07151/4014-145. Sascha Baumann, Telefon 07151/4014-131, E-Mail: mitteilungsblatt@kernen.de. Bei Mitteilungen von Vereinen, Organisationen etc. trägt der Verfasser die Verantwortung. Gesamtherstellung, Verlag, Vertrieb und verantwortlich für den Anzeigenteil: DMZ Verlags- und Werbe GmbH, An der Rems 10, 71384 Weinstadt, Telefon 07151/99210-0, Fax 07151/99210-195, E-Mail: anzeigen@dmz-weinstadt.de. Redaktionsschluss: montags, 12 Uhr (Änderungen wegen Feiertagen o.ä. werden vorab angekündigt). Auflage: ca. 8.290 Exemplare

Wir trauern um unsere ehemalige Mitarbeiterin

Ruth Müller

die am 4. November 2026 verstorben ist.

Von 1962 bis 2000 war Frau Müller 38 Jahre im Bauamt der Gemeinde Kernen im Remstal und ihrer Vorgängergemeinde tätig.

Ruth Müller ist uns als verantwortungsbewusste und zuverlässige Mitarbeiterin in guter Erinnerung. Sie erfüllte äußerst gewissenhaft ihre Aufgaben.

Wir sind der Verstorbenen zu großem Dank verpflichtet und werden ihr ein ehrendes Andenken bewahren.

Unser Mitgefühl gilt ihrer Familie.

Für die Gemeindeverwaltung
Benedikt Paulowitsch
Bürgermeister

Kernen erfüllt Aufnahmequote für 2026

343 Menschen leben in Unterkünften der Gemeinde – Sachstand im Gemeinderat vorgestellt

Die Gemeinde Kernen im Remstal hat ihre Aufnahmeverpflichtung für 2026 erfüllt: 39 Personen musste sie in diesem Jahr aufnehmen. Das berichtete Melih Göksu, Leiter des Amts für Bürgerservice, Migration und Sicherheit, am 11. November 2026 im Gemeinderat.

Aktuell leben 343 Menschen in den Unterkünften der Gemeinde: 330 im Asylbereich und 13 im Obdachlosenbereich. 109 von ihnen sind Kinder und Jugendliche unter 18 Jahren, also knapp ein Drittel. Die Bewohner kommen aus 18 Nationen. Die größte Gruppe sind 138 Menschen aus der Ukraine. Es folgen die Türkei (44), Syrien (34), Nigeria (33) und Gambia (22).

Von 386 Plätzen sind 343 belegt. Das entspricht einer Auslastung von 88,9 %. 43 Plätze bleiben als Puffer frei. "Diesen Puffer wollen wir immer behalten, damit wir handlungsfähig bleiben", sagt Göksu. Die Menschen wohnen in 34 Unterkünften. Deren Zahl senkt die Gemeinde nach und nach: Auslaufende Mietverträge verlängert sie nur in Ausnahmefällen, unwirtschaftliche Objekte gibt sie zurück. Knapp 20 Menschen sind bisher aus den Unterkünften in Wohnungen im Quartier Hangweide umgezogen.

Für 2027 plant die Gemeinde bei den Asyl- und Obdachlosenunterkünften mit Kosten von rund 1,53 Millionen € für Mieten, Bewirtschaftung und Unterhaltung. Dem stehen Einnahmen von rund 1,21 Millionen € gegenüber, vor allem Benutzungsgebühren. Rund 328.000 € trägt die Gemeinde selbst. Personalkosten sind in diesen Zahlen nicht enthalten.

Die Zahl der Neuankömmlinge geht zurück. Nach Angaben des Landratsamts kamen von Januar bis Oktober 2026 landesweit 16.163 Geflüchtete nach Baden-Württemberg. Im gesamten Jahr 2022 waren es 172.999. Der Rems-Murr-Kreis nahm von Januar bis Oktober 2026 insgesamt 313 Menschen auf, im Schnitt 31 pro Monat.

Die Gemeinde plant ihre Unterkünfte so, dass sie ihre Verpflichtung auch künftig erfüllen kann.

WICHTIGE RUFNUMMERN

Notruf Polizei: 110
Notruf Feuerwehr und Rettungsdienst: 112
Polizeirevier Fellbach: 0711/5772-0
Polizeiposten Rommelshausen: 07151/41798

ÄRZTLICHER BEREITSCHAFTSDIENST
Telefon 116 117 (kostenlos) · www.116117.de

Allgemeine Bereitschaftspraxis Winnenden, Rems-Murr-Klinikum
Am Jakobsweg 1, Winnenden: Montag, Dienstag, Donnerstag 18 – 22 Uhr · Mittwoch, Freitag 14 – 22 Uhr · Samstag, Sonntag, Feiertage 8 – 22 Uhr

Allgemeine Bereitschaftspraxis Esslingen, Klinikum
Hirschlandstr. 97, Esslingen am Neckar: Montag – Donnerstag 18 – 22 Uhr · Freitag 16 – 22 Uhr · Samstag, Sonntag, Feiertag 8 – 20 Uhr

Kinderärztliche Bereitschaftspraxis Winnenden, Rems-Murr-Klinikum
Am Jakobsweg 1, Winnenden: Montag – Freitag 18 – 22 Uhr · Samstag, Sonntag, Feiertage 8 – 20 Uhr

Augenärztliche Bereitschaftspraxis Stuttgart, Katharinenhospital
Kriegsbergstr. 60, Stuttgart: Freitag 16 – 22 Uhr · Samstag, Sonntag, Feiertage 8 – 22 Uhr

Zahnärztlicher Notdienst: Telefon 0761 12012000

Tierärztlicher Bereitschaftsdienst (Wochenenden/Feiertage 8 – 16 Uhr): Telefon 0800/9300600 · www.tiernotdienst-rems-murr.de
(unter der Woche außerhalb Sprechzeiten): Telefon 0700/08437668
Tierrettung (24 Std.): Telefon 0177/3590902 · www.tierrettung-esslingen.de

NOTDIENSTE APOTHEKEN
Notdienst täglich 8:30 Uhr bis 8:30 Uhr · www.aponet.de · Telefon 0800/0022833 · Mobil 22833

Donnerstag, 19.11.	Spiess'sche Apotheke Endersbach, Strümpfelbacher Str. 29, 71384 Weinstadt, Tel. 07151/609005
Freitag, 20.11.	Sonnen-Apotheke Waiblingen, Bahnhofstr. 4, 71332 Waiblingen, Tel. 07151/51114
Samstag, 21.11.	Schloss-Apotheke Großheppach, Prinz-Eugen-Platz 3, 71384 Weinstadt, Tel. 07151/603362
Sonntag, 22.11.	Viadukt-Apotheke Endersbach, Strümpfelbacher Str. 6, 71384 Weinstadt, Tel. 07151/600800
Montag, 23.11.	Rathaus-Apotheke Beutelsbach, Buhlstr. 32, 71384 Weinstadt, Tel. 07151/999180
Dienstag, 24.11.	Stifts-Apotheke Beutelsbach, Ulrichstr. 43, 71384 Weinstadt, Tel. 07151/909580
Mittwoch, 25.11.	Adler-Apotheke Kernen, Fellbacher Str. 1, 71394 Kernen im Remstal, Tel. 07151/41556

STÖRUNGSDIENSTE
Netze BW GmbH (Gas): Telefon 0800/3629447
Remstalwerk Wasserwerk (z. B. Wasserrohrbruch): Telefon 0800/7233990
Remstalwerk Stromnetz und Straßenbeleuchtung (z. B. Stromausfall): Telefon 0800/1135000
Remstalwerk Defekte Straßenbeleuchtung (einzelne Leuchten): Telefon 07151/36971-0
Betriebshof Kernen: Telefon 07151/2765688
Kläranlagen/Abwasserreinigung: Telefon 07151/43744
abwasserreinigung@mailbox.kernen.de
Kläranlagen (nach Dienstschluss): Telefon 0171/9701021

TRANSPORTE
Krankentransporte: Telefon 07151/19222
Seniorentaxi Kernen: Telefon 07151/561111

SOZIALSTATION UND TAGESPFLEGE
Pflegedienstleitung/Hauswirtschaftshilfe: Telefon 07151/2503310
pflegedienstleitung@kernen.de · Mobil 0171/8673699
Tagespflege: Telefon 07151/2503316

SENIORENLOTSE
Holger Mayr, Rathaus Rommelshausen, Stettener Straße 12, Kernen im Remstal: Telefon 07151/4014-218

HOSPIZDIENST REMS-MURR-KREIS
Begleitung Schwerstkranker, Sterbender und Angehöriger: Telefon 07191/92797-0

BESTATTUNGEN
Schäfer & Roth, Hauptstraße 17, Kernen im Remstal: Telefon 07151/360065 (Bestattungsordner)
Paul Hofmeister GmbH, Lange Straße 2, Kernen im Remstal: Telefon 07151/208420

Winterdienst in Kernen: Wer räumen und streuen muss – und bis wann

Schnee und Glätte machen Gehwege schnell gefährlich. Damit alle zu Fuß sicher unterwegs sind, erinnert die Gemeinde Kernen im Remstal an die Räum- und Streupflicht: Werktags müssen die Gehwege bis 7 Uhr geräumt und gestreut sein, an Sonn- und Feiertagen bis 8:30 Uhr. Die Pflicht gilt innerhalb der geschlossenen Ortslage einschließlich der Ortsdurchfahrt.

Wer muss räumen und streuen?
Verantwortlich sind die Straßenanlieger. Dazu zählen Eigentümer und Besitzer, zum Beispiel Mieter und Pächter. Entscheidend ist, ob ein Grundstück an einer Straße liegt oder von ihr eine Zufahrt oder einen Zugang hat.
Sind mehrere Straßenanlieger für dieselbe Fläche zuständig, tragen sie die Verantwortung gemeinsam und müssen sicherstellen, dass geräumt und gestreut wird. Verläuft nur auf einer Straßenseite ein Gehweg, sind nur die Anlieger dieser Seite verpflichtet.

Wo muss geräumt werden?
Zu räumen und bei Glätte zu streuen sind die Gehwege. Gibt es auf keiner Straßenseite einen Gehweg, ist am Rand der Fahrbahn eine 1,20 Meter breite Fläche freizumachen. In verkehrsberuhigten Bereichen gilt das ebenfalls: Auch dort ist entlang des Randes eine 1,20 Meter breite Fläche freizumachen.
Die Pflicht gilt außerdem für gemeinsame Rad- und Gehwege sowie für Friedhof-, Kirch- und Schulwege, Wander- und sonstige öffentliche Fußwege.

Wie breit muss der Weg frei sein?
Die Flächen sind so zu räumen, dass man sicher gehen kann und Entgegenkommende aneinander vorbeikommen. In der Regel heißt das: mindestens 1,20 Meter Breite. Die geräumten Abschnitte müssen außerdem so auf die Nachbarflächen abgestimmt sein, dass ein durchgehend nutzbarer Weg entsteht.
Zusätzlich gilt: Für jedes Hausgrundstück muss ein mindestens 1 Meter breiter Zugang zur Fahrbahn frei bleiben.

Wohin mit dem Schnee – und was gilt bei Tauwetter?
Geräumter Schnee und auftauendes Eis sind auf dem restlichen Teil der Fläche anzuhäufen, für die die Räumpflicht besteht. Reicht der Platz dort nicht, kommt beides an den Rand der Fahrbahn. Schnee und Eis dürfen nicht beim Nachbarn abgeladen werden.
Sobald Tauwetter einsetzt, sind Straßenrinnen und Straßeneinläufe freizumachen, damit das Schmelzwasser abfließen kann.

Streuen: bitte ohne Salz
Bei Schnee- und Eisglätte sind die Gehwege, die weiteren genannten Flächen und die Zugänge zur Fahrbahn rechtzeitig so zu streuen, dass sie möglichst gefahrlos benutzt werden können.
Zu verwenden ist abstumpfendes Material wie Sand, Splitt oder Asche. Salz und andere auftauende Stoffe dürfen grundsätzlich nicht verwendet werden. Eine Ausnahme gilt nur, wenn sich die Glätte anders nicht zumutbar beseitigen lässt – und dann nur in der unbedingt nötigen Menge. Mit Salz vermischter Schnee darf nicht in unmittelbarer Nähe von Bäumen oder auf Grünflächen gelagert werden.

Bis wann muss geräumt und gestreut sein?
Werktags, also auch samstags, müssen die Gehwege bis 7 Uhr geräumt und gestreut sein, an Sonn- und Feiertagen bis 8:30 Uhr. Fällt danach erneut Schnee oder tritt Glätte auf, ist unverzüglich nachzuräumen und bei Bedarf wiederholt zu streuen. Die Pflicht endet um 21 Uhr.

Was passiert bei Verstößen?
Wer seine Pflichten vorsätzlich oder fahrlässig nicht erfüllt, handelt ordnungswidrig. Das kann mit einer Geldbuße geahndet werden.

Gemeinsam Weihnachtswünsche erfüllen

Sie haben einen Antrag für die Aktion "Weihnachtsbaum der Kinderwünsche" ausgefüllt und abgegeben? Dann werden Sie von uns für jedes Kind unter 18 Jahren eine Wunschkarte per Post erhalten. Füllen Sie diese Karte mit einem ausführlichen Wunsch mit einem Wert bis zu **25 €** aus (**nur Sachgeschenke, keine Wertgutscheine**). Bitte geben Sie die Wunschkarte bis zum **23. November 2026** persönlich bei Evelyn Becke, Zimmer E.12 im Rathaus Rommelshausen ab oder werfen Sie die Karte einfach in den Briefkasten des Rathauses Rommelshausen oder der Verwaltungsstelle Stetten.

Sie möchten einen Wunsch erfüllen?
Ab dem 24. November 2026 können sich Wunscherfüller eine Wunschkarte vom Weihnachtsbaum im Rathaus Rommelshausen, im Sportpunkt in Rommelshausen und in der Verwaltungsstelle Stetten nehmen. Wer möchte, darf sich von Frau Becke (Telefon 07151/4014-223, e.becke@kernen.de) auch eine Wunschkarte zusenden lassen. Die verpackten Geschenke mit der darauf geklebten Wunschkarte bringen Sie dann bitte bis zum 15. Dezember 2026 ins Rathaus Rommelshausen oder in die Verwaltungsstelle Stetten.

Amt für Finanzen und Betriebe – Wir informieren

Berichtigung – Vorauszahlungen für Wasser und Abwasser

In der vergangenen Ausgabe des Mitteilungsblatts wurden versehentlich falsche Fälligkeitstermine für die Vorauszahlungen der Wasser- und Abwassergebühren veröffentlicht.

Die korrekten Fälligkeitstermine sind:
– **14. April**
– **14. Juli**
– **14. Oktober**

Wir bitten, die fehlerhafte Veröffentlichung zu entschuldigen und die oben genannten Termine zu beachten.

KERNEN IM REMSTAL
Bürgerservice – Formulare online unter:
www.kernen.de

Amt für Bürgerservice, Migration und Sicherheit – Wir informieren

Christkindlesmarkt vom 4. bis 6. Dezember 2026

Auch in diesem Jahr lädt die Gemeinde Kernen im Remstal wieder zum Christkindlesmarkt im und ums Bürgerhaus ein. Der Markt gilt als sogenanntes seltenes Ereignis, auf das wir aus rechtlichen Gründen im Mitteilungsblatt hinweisen müssen. Wir freuen uns darauf, gemeinsam mit Ihnen drei stimmungsvolle Adventstage zu erleben – mit liebevoll gestalteten Ständen, regionalen Angeboten und einer festlichen Atmosphäre für die ganze Familie.
Während des Marktes steht Ihnen das Bürgertelefon der Gemeinde Kernen im Remstal bis zum jeweiligen Marktende bei Fragen gerne zur Verfügung:
Telefon 07151/4014-700
E-Mail kommunikation@kernen.de
Wir wünschen Ihnen eine schöne Adventszeit und freuen uns auf Ihren Besuch!

Amt für Planung, Bau und Technik – Wir informieren

Vermietung einer 1-Zimmer-Wohnung in Rommelshausen

Die Gemeinde Kernen im Remstal vermietet zum 1. Februar 2027 oder früher eine 1-Zimmer-Wohnung mit Balkon in der Hofäckerstraße 3 im 1. Obergeschoss. Die Wohnungsgröße beträgt ca. 36,00 qm.
Die monatliche Kaltmiete beträgt 365,40 € + 180,00 € Nebenkosten.
Außerdem ist eine Kaution in Höhe von 1.095,00 € zu hinterlegen.
Bei Interesse senden Sie uns bitte das Formular Mieterselbstauskunft zu. Sie erhalten es über unsere Homepage oder im Rathaus. (www.kernen.de; Stettener Straße 12, Zimmer 2.12, Telefon 07151/4014-178, E-Mail c.podezin@kernen.de)

Vermietung einer 4-Zimmer-Wohnung und einer 2-Zimmer-Wohnung in Rommelshausen

Die Gemeinde Kernen im Remstal kann aufgrund eines Belegungsrechts eine 4-Zimmer-Wohnung in der Beinsteiner Straße 23 sowie eine 2-Zimmer-Wohnung in der Beinsteiner Straße 21/1 vermitteln:

Eckdaten der 4-Zimmer-Wohnung:
– Wohnfläche: 74,50 m²
– Lage: 1. Obergeschoss
– Baujahr: 2019
– 4 Zimmer
– Balkon
– Keine Kücheneinrichtung vorhanden

Mietkosten:
– Kaltmiete: 1.069,00 €
– Nebenkosten: ca. 300,00 €
– Kaution: 3.207,00 €

Eckdaten der 2-Zimmer-Wohnung:
– Wohnfläche: 53,83 m²
– Lage: Erdgeschoss
– 2 Zimmer
– Balkon
– Keine Kücheneinrichtung vorhanden

Mietkosten:
– Kaltmiete: 743,00 €
– Nebenkosten: ca. 237,00 €
– Kaution: 2.229,00 €

Möglicher Einzug: 01.12.2026 oder 16.12.2026
Beide Gebäude verfügen über einen Aufzug, einen Fahrradkeller, eigene Kellerräume sowie einen Waschraum.
Vermieterin ist die Kreisbaugesellschaft Waiblingen mbH.
Bei Interesse wenden Sie sich bitte an die Gemeindeverwaltung Kernen im Remstal, c.podezin@kernen.de, Telefon 07151/4014-178

AMTLICHE INFORMATIONEN

BEITRÄGE
DER GEMEINDERATSFRAKTIONEN UND RATSMITGLIEDER

CDU Gemeinderatsfraktion Kernen

www.cdu-kernen.de

Kurswechsel in der Migrationspolitik zeigt Wirkung

Der Sachstandsbericht zur Asyl- und Obdachlosenunterbringung in der jüngsten Gemeinderatssitzung zeigt: Die Flüchtlingszahlen gehen deutlich zurück. Das sorgt auch in Kernen für eine spürbare Entspannung.
Während 2022 rund 173.000 Geflüchtete nach Baden-Württemberg kamen, waren es von Januar bis Oktober 2026 rund 16.000. Für unsere Fraktion ist klar: Der Kurswechsel der unionsgeführten Bundesregierung ist richtig und notwendig. Sie setzt auf konsequentere Grenzkontrollen, Zurückweisungen und eine stärkere Steuerung der Zuwanderung. Der Staat muss wieder selbst bestimmen, wer nach Deutschland kommen und bleiben darf. Auch das Ministerium der Justiz und für Migration in Baden-Württemberg leistet hierbei gute Arbeit.
Die Unterbringung erfolgt in drei Stufen: Zunächst übernimmt das Land die Erstaufnahme mit Registrierung. Anschließend werden die Geflüchteten nach einem Verteilungsschlüssel den Stadt- und Landkreisen zugewiesen. Im Rems-Murr-Kreis organisiert das Landratsamt die vorläufige Unterbringung. In der dritten Stufe sind die Städte und Gemeinden für die Anschlussunterbringung zuständig. Auch Kernen muss die zugewiesenen Menschen aufnehmen und geeigneten Wohnraum bereitstellen.
Unsere Gemeinde hat ihre Aufnahmeverpflichtung für 2026 mit 39 Personen bereits erfüllt. Derzeit sind 343 Menschen in den Unterkünften untergebracht. Die Auslastung liegt bei knapp 89 Prozent. Damit bleibt ein notwendiger Puffer für weitere Zuweisungen. Dass die Verwaltung die Belegung im Blick behält und Mietverträge für unwirtschaftliche Unterkünfte auslaufen lässt, ist der richtige Weg.
Die finanzielle Belastung bleibt erheblich. Für 2027 rechnet die Gemeindeverwaltung mit einem Zuschussbedarf von rund 328.000 Euro, ohne Personalkosten. Deshalb unterstützen wir den schrittweisen Abbau unwirtschaftlicher Unterkünfte.
Für uns als CDU-Fraktion gilt: Humanitäre Verantwortung und eine konsequente, geordnete Migrationspolitik gehören zusammen. Unsere Kommunen dürfen dabei nicht überfordert werden.
Ihre Gemeinderäte der CDU-Fraktion: Adrian Beurer, Christian Gehring, Helmut Heissenberger, Ernst Maile, Christian Medinger und Andreas Wersch

OGL Gemeinderatsfraktion Kernen

Rede von Matthias Kramer zum Ausscheiden aus dem Gemeinderat am 11.11.2026

Als mir vor zwölfeinhalb Jahren Andreas Stiene die Nachricht überbrachte: "Matthias, du bist in den Gemeinderat gewählt worden" veränderte sich schon das ein oder andere in meinem Leben. So wurde im Hause Kramer beim Abendessen seitdem über die Notwendigkeit der Beschaffung neuer Ersatzbekleidung für die Feuerwehr diskutiert oder die neuen Abwassergebührenkalkulationen erörtert. Im Nachhinein betrachtet vielleicht einer der Gründe, wieso meine älteste Tochter bereits mit 19 Jahren ins ferne Stuttgart gezogen ist.
Aber Spaß beiseite. Oftmals waren die Themen spannend und zurückblickend kommen mir einige in den Sinn. Hier eine kleine Auswahl und ein paar Stichworte dazu:
– Altin-Brunnen (Brunnen vor dem Rathaus): Gemeinderat darf auch anderer Meinung sein als Verwaltung oder BM.
– Bürgerentscheid 2016: Der "Skywalk" bei den 7 Linden wurde abgelehnt. Rückblickend eine gute Entscheidung. U.a. siehe Verkehr Kugelbahn.
– Sportpunkt: Aus heutiger Sicht eine Erfolgsgeschichte. Die OGL lag mit der Einschätzung, dass der Sportverein mit diesem Projekt scheitern würde, falsch.
– Gönnenwein: Mutige Rebellion des Gemeinderats und der Verwaltung gegen das Landratsamt wegen nicht nachvollziehbarer Privilegierung im Außenbereich. Am Ende leider erfolglos.
– Umgestaltung Klosterstraße: Wurde zwar ausgezeichnet, aber wegen immer heißer werdender Sommer bereits nach 7 Jahren nicht mehr zeitgemäß?
– Lange Äcker 3: viel Aufwand, immerhin Kompromiss, aber eigentlich schade um die guten Böden.
– Hangweide: ein Mammut Projekt u.a. mit rekordverdächtigen 900 Seiten Vorlage für eine Gemeinderatssitzung. Viel Gutes, auch aus der Bürgerbeteiligung, aber wir müssen aufpassen, dass die guten Ideen zur Nachhaltigkeit und zum sozialen Zusammenleben nicht zu sehr verwässert werden. Gelungen: der Einstieg in kommunales und genossenschaftliches Bauen, seit Jahren eine zentrale Forderung der OGL.

– Einkommensabhängige Gebühren für die Kinderbetreuung: seit langem gehegte Idee der OGL, wird mutig kreativ-innovativ von Herrn Paulowitsch und der Verwaltung angegangen.
– Lärmaktionsplan: Tempo 30 jetzt auch auf Rommelshauser Durchgangsstraßen. Ein Segen für alle, fast alle.
– Pflegeheim für Stetten – es ist gelungen, vor allem durch eine eindrucksvolle Bürgerbeteiligung, in Zusammenarbeit mit dem Seniorenrat, diese Möglichkeit offenzuhalten.

Fortsetzung folgt

Parteifreies Bündnis (PFB)

"Einverleibungspolitik"

2016 wurde die Kerner Volksbank von der Volksbank Stuttgart übernommen. Offiziell als "Verschmelzung" bezeichnet. Der Beschluss dafür wurde auf der Vertreterversammlung der hiesigen Volksbank jedoch nur mit wenigen Stimmen Mehrheit gefasst.

Dies war, wie die WKZ mal schrieb, das Ende einer "wahren Fusionskettenreaktion": 2002 verschmolzen die Volksbank Schorndorf und die Volksbank Waiblingen zur Volksbank Rems; 2005 verleibte sich die Volksbank Rems die Volksbank Winnenden ein und schluckte 2009 auch die Hegnacher Bank; 2010 fusionierte die Volksbank Rems mit der Stuttgarter Bank zur Stuttgarter Volksbank.

Dieses Gebilde verleibte sich 2015 die Korber Bank ein, 2016 die Kerner Volksbank + VR-Bank Weinstadt, 2018 die Raiffeisenbank Urbach.

Wie nun die WKZ am 3.11.26 berichtet, scheiterte diese "Einverleibungspolitik" vor kurzem in Backnang. Die blieben selbstständig.

Bei einer Vertreterversammlung der Backnanger sagte Prof. Burghof (Uni Hohenheim) dazu: "Gerade regional verwurzelte Genossenschaftsbanken können ihre Strategien eng an den Bedürfnissen der Menschen und Unternehmen vor Ort ausrichten." Leider zu spät für Kernen, diese Erkenntnis.

Hans Peter Ruff

ABFALL & RECYCLING

Öffnungszeiten des Recyclinghofs

Recyclinghof Kernen Rommelshausen (mit Grüngutannahme), Seestraße 48, Betriebshofgelände

mittwochs 14 bis 18 Uhr
samstags 9 bis 15 Uhr

Abfallkalender 2027: Verteilung startet demnächst

In den kommenden Tagen werden die Abfallkalender für das Jahr 2027 an alle Haushalte und Gewerbetreibende im Rems-Murr-Kreis verteilt. Die Verteilung erstreckt sich über einen längeren Zeitraum und wird voraussichtlich bis Weihnachten andauern. Bis dahin bitten wir um Geduld, auch wenn der Kalender nicht gleich im Briefkasten steckt. Wer keinen Kalender erhalten hat, kann diesen selbst auf der Internetseite erstellen lassen und direkt ausdrucken. In kleineren Gemeinden mit nur einem Abfuhrbezirk liegen die Kalender auch in den Rathäusern aus. Wo genau eine Abholung vor Ort möglich ist, kann auf der Internetseite der AWRM nachgelesen werden. Noch praktischer: Unsere Abfall-App! Eine tolle Alternative zum gedruckten Abfallkalender bietet die Abfall-App der AWRM. Mit dieser hat man alle Abfuhrtermine jederzeit griffbereit auf dem Smartphone. Auf Wunsch erinnert die App rechtzeitig an die nächsten Abholtermine. So wird kein Abfuhrtermin mehr verpasst. Immer gut informiert Die Informationsbroschüren der AWRM können in gedruckter Form ab Mitte Dezember bei den Verkaufsstellen und Rathäusern im Rems-Murr-Kreis abgeholt werden. Schnell und umweltfreundlich kann man auf der Internetseite der AWRM allerlei Wissenswertes nachlesen. So zum Beispiel die Öffnungszeiten der AWRM-Einrichtungen, Entsorgungsmöglichkeiten oder die aktuellen Gebühren.

KULTUR

Gemeindebücherei Kernen im Remstal

Bundesweiter Vorlesetag in der Gemeindebücherei

Es ist bundesweiter Vorlesetag – wir machen mit!
Am Freitag, den 20. November 2026 wird in der Gemeindebücherei vorgelesen!



In Stetten
Geschlossene Veranstaltung:
Vorlesestunde mit Bürgermeister Benedikt Paulowitsch im Rahmen der Kooperation mit der Karl-Mauch-Schule

In Rommelshausen
Immer zur vollen Stunde lesen während der Büchereiöffnungszeiten Barbara Lach und Shirin Stojnov eine Geschichte vor:
Um 15 Uhr für Kinder ab 3 Jahren
Um 16 Uhr für Kinder ab 4 Jahren
Um 17 Uhr für Kinder ab 5 Jahren
Ohne Anmeldung und ohne Eintritt.

SOZIALES

Die Diakonie Stetten — Damit alle dabei sind.

Zwölftes Ethikforum der Diakonie Stetten mit Sibylle Thelen

Das Gefühl "unter Druck zu stehen" bestimmt das Leben und Erleben in vielen Bereichen – vom Alltag bis zur Weltpolitik. "Unter Druck" geraten auch bisherige Übereinkünfte zu Inklusion und gerechter Teilhabe in der Gesellschaft. Wie geht es weiter? In einer Demokratie halten alle den Schlüssel gemeinsam in der Hand.

Sibylle Thelen, Direktorin der Landeszentrale für politische Bildung Baden-Württemberg, gibt im Rahmen des zwölften Ethikforums der Diakonie Stetten am Dienstag, 24. November ab 16 Uhr Einblicke in ihre Arbeit. Sie zeigt auf, wie gesellschaftliche Lernprozesse und Erinnerungsarbeit neue Handlungsspielräume ermöglichen. Anschließend stellen Klient*innen und Mitarbeitende aus der Diakonie Stetten ihre Initiativen vor. Sie entwickeln zusammen mit den Anwesenden Schritte zu einem inklusiveren Miteinander.

Die Veranstaltung ist kostenlos und es ist **keine** Anmeldung erforderlich.

Programm:

16 Uhr	Empfang
16:30 Uhr	Begrüßung durch den Vorstand Vortrag Sibylle Thelen
17:30 Uhr	Ideen-Werkstatt
18 Uhr	Ende

Ort: Bürgerhaus Kernen-Rommelshausen
Stettener Straße 18, 71394 Kernen

Mobiles Jugendreferat Kernen

Offene und Mobile Jugendarbeit Kernen

Die Jugendarbeit Kernen bietet Freizeitangebote, Unterstützung und Beratung für Jugendliche zwischen 10 und 27 Jahren.

Aktuelle Öffnungszeiten der Jugendhäuser, Angebote und weitere Informationen werden regelmäßig auf dem Insta-

gram-Account und WhatsApp-Kanal der Jugendarbeit geteilt. Hier sind auch die Kontaktdaten des Teams zu finden.
WhatsApp-Kanal: Jugendarbeit Kernen
Instagram-Account: Jugendarbeit_Kernen



Aktuelles aus den Behörden des Rems-Murr-Kreises

Agentur für Arbeit

Agentur für Arbeit Waiblingen: Am 24. November keine Vorsprache ohne Termin möglich

Am Dienstag, 24. November 2026, hat die Waiblinger Agentur für Arbeit aufgrund einer internen Veranstaltung nicht geöffnet. Betroffen sind alle Geschäftsstellen in Backnang, Schorndorf und Waiblingen sowie das Berufsinformationszentrum (BiZ) einschließlich der Selbstinformationseinrichtungen. Arbeitslosmeldungen können ohne rechtliche Nachteile am folgenden Werktag nachgeholt werden, teilt die Agentur für Arbeit mit. Für telefonische Auskünfte ist das Service Center für Kundinnen und Kunden über die kostenlose Rufnummer 0800/4555500 durchgehend von 8 Uhr bis 18 Uhr erreichbar. Das Jobcenter Rems-Murr hat regulär geöffnet.
Übrigens: Viele Anliegen können auch einfach und unkompliziert über die digitalen e-Services erledigt werden. Ausführliche Informationen dazu gibt es unter www.arbeitsagentur.de/eservices und www.jobcenter-rems-murr.de

Aktuelles aus dem Rems-Murr-Kreis

REMSTALWERK

Ablesung Einspeisezähler Ende November

Die Remstalwerk Netzgesellschaft GmbH versendet Ende November Ableseaufforderungen für Einspeisezähler. Diese richten sich insbesondere an Betreiber von Photovoltaikanlagen und betreffen ausschließlich die Erfassung von eingespeistem Strom. Die reguläre Stromverbrauchsablesung ist davon nicht betroffen.
Die gemeldeten Zählerstände werden benötigt, um die von Ihrer Anlage eingespeisten Strommengen korrekt zu erfassen und abzurechnen.
Der Ablesehinweis erfolgt zunächst per E-Mail. Gibt es keine Rückmeldung, wird anschließend ein Schreiben per Post versandt. Dieses enthält eine Ablesekarte zur manuellen Rückmeldung sowie einen QR-Code für die bequeme Übermittlung per Smartphone. Der hinterlegte Link führt direkt zum Portal zur Eingabe des Zählerstands. Die erforderlichen Zugangsdaten sind dem Schreiben zu entnehmen.
Alternativ können Einspeisezählerstände auch direkt über das Online-Formular auf www.remstalwerk.de/zaehlerstand gemeldet werden. Wählen Sie hierzu die Rubrik "Einspeiser von Strom" und nutzen Sie das bereitgestellte Formular.
Fragen zur Zählerstandseingabe?
Rufen Sie uns an unter 07151/36971-62 oder schreiben Sie uns unter info@remstalwerk.de.

Energieagentur Rems-Murr gGmbH

Warmwasser clever nutzen

Ob beim Duschen, Händewaschen oder Spülen: Warmwasser gehört zum Alltag. Seine Erwärmung benötigt allerdings viel Energie und verursacht Kosten. Laut co2online entfallen rund 16 % des Energieverbrauchs eines Haushalts auf die Warmwasserbereitung. Schon kleine Veränderungen können helfen, den Verbrauch zu senken:

Fünf einfache Spartipps:
- **Sparduschkopf nutzen:** Er reduziert den Wasserverbrauch von etwa 12 bis 15 auf 6 bis 7 Liter pro Minute, ist kostengünstig (ab ca. 15 €) und leicht zu montieren.
- **Wasser zwischendurch abstellen:** Beim Einseifen oder Haarewaschen muss es nicht laufen.
- **Lieber duschen statt baden:** Ein Vollbad benötigt etwa 150 bis 200 Liter Wasser, eine Dusche durchschnittlich rund 70 Liter.
- **Hände kalt waschen:** Für die normale Handwäsche reicht kaltes Wasser. Entscheidend ist gründliches Waschen mit Seife.
- **Geschirrspüler nutzen:** Eine voll beladene Spülmaschine im Energiesparprogramm ist meist sparsamer als das Spülen von Hand unter fließendem warmem Wasser.

Wie viel sich sparen lässt, zeigt ein Beispiel von co2online: Ein Zwei-Personen-Haushalt kann durch weniger Vollbäder und kürzeres Duschen bis zu 95 € im Jahr einsparen.

Unabhängige Beratung durch die Energieagentur
Wer Energie sparen möchte oder Fragen zu Heizungstausch, Photovoltaik oder Sanierung hat, kann sich an die Energieagentur Rems-Murr wenden. Kostenlose Beratungstermine gibt es mittwochs und donnerstags von 16 bis 19 Uhr in Waiblingen sowie einmal monatlich auch in Kernen.
Terminvereinbarung erforderlich: Telefon 07151/975173-0 | **www.ea-rm.de/termin**

KERNEN 2035

Bürgernetz Kernen
www.buergernetz-kernen.de

SeniorenMobil
EIN PROJEKT DES SENIORENRATES KERNEN

Wir fahren kostenlos innerhalb von Kernen:

Ein Angebot an alle Bürger ab dem 60. Lebensjahr

Di. + Fr. von 8 – 16:30 Uhr
Mo. + Mi. + Do. von 8 – 13 Uhr
Zum Einkaufen, zum Arzt, zur Bank, zu Veranstaltungen usw.
Abholung am Wohnort mit Rückfahrt

Fahrtanmeldung:
Montag bis Freitag
zwischen 10 und 12 Uhr
unter Telefon 07151/2503027
(1 Tag vorher oder früher)

Unser Spendenkonto:
Volksbank Stuttgart eG
DE49 6009 0100 1190 7840 09
Seniorenrat Kernen
BIC: VOBADESS

Projekt Roter Faden
der Eltern, Kinder und Jugendliche begleitet

Müttertreff am 19.11. um 20 Uhr

Der nächste Müttertreff findet am 19.11. um 20 Uhr statt. Das Thema lautet: "Kindheit 2026 – zwischen Bildschirm, Social Media und echter Welt".
Um Anmeldung wird gebeten unter: muettertreff.kernen@gmx.de

KERNEN IM REMSTAL
Aktuelle Stellenangebote im Internet:
www.kernen.de/jobs

BÜRGERSTIFTUNG KERNEN i.R.

www.buergerstiftung-kernen.de

Kinder stärken durch Bewegung

Mit Freude hat die BürgerStiftung den Wintersporttag der zweiten Klassen an der Karl-Mauch-Schule unterstützt. Organisiert vom Team der Römer Kids (Sportvereinigung Rommelshausen), bot der Aktionstag den Kindern zahlreiche Möglichkeiten, sich auszuprobieren, aktiv zu sein und gemeinsam Spaß zu haben.

In einer abwechslungsreichen Bewegungslandschaft konnten die Schülerinnen und Schüler klettern, balancieren und ihre Geschicklichkeit testen. Verschiedene Spiele sorgten zusätzlich für Bewegung, Teamgeist und viele fröhliche Momente.

Für die BürgerStiftung sind solche Projekte ein wichtiger Beitrag zur Förderung von Kindern und Jugendlichen vor Ort. Bewegung stärkt nicht nur die körperliche Entwicklung, sondern auch Selbstvertrauen, Gemeinschaftssinn und soziale Kompetenzen.

Wir danken dem Team der Römer Kids und der Karl-Mauch-Schule für ihr Engagement und freuen uns, dass wir mit unserer Unterstützung zu diesem gelungenen Tag beitragen konnten.



Wintersporttag an der Karl-Mauch-Schule, Stetten
Foto: Sportvereinigung Rommelshausen, Claus Kochendörfer

Café International

Ein multikultureller Treffpunkt für Frauen

Das Café International bietet Frauen aus allen Kulturkreisen die Möglichkeit, sich zu begegnen und auszutauschen. Wir treffen uns, um neue Kontakte zu knüpfen, die deutsche Sprache im Alltag zu üben, voneinander zu lernen und gemeinsam etwas zu unternehmen. Wir laden Sie herzlich ein bei uns vorbeizuschauen!

Alle 14 Tage Montagnachmittag von 16 bis 17:30 Uhr treffen wir uns in der Begegnungsstätte in Stetten, St.-Pierre-Platz 3.

Am **23. November** ist das nächste Treffen.

SENIOREN

Senioren in Kernen

Mosermittag am 30. November 2026 um 14:30 Uhr im evangelischen Gemeindezentrum Stetten

Wir möchten Sie gerne zum Adventsbeginn mit Liedern und Texten auf die vorweihnachtliche Zeit einstimmen. Wie im letzten Jahr wird uns das Duo Hans und Uli musikalisch unterstützen.

Vorher stärken wir uns – wie immer – mit Kaffee und Kuchen.

Die Seniorinnen und Senioren aus Stetten und Rommelshausen dürfen sich auf einen besinnlichen Nachmittag freuen.

Das Seniorenmobil ist für Sie an diesem Nachmittag im Einsatz und übernimmt die Fahrten zum Veranstaltungsort nach vorheriger Anmeldung unter der Telefon-Nummer **07151/250-3027**.

Seniorenrat Kernen

SR-Leseklub – Freitag, 20. November

Der Seniorenrat-Leseklub trifft sich in der **Gemeindebücherei Kernen-Rommelshausen.**

Margret Schorn stellt das Buch **Die Bagage** von Monika Helfer vor.

Eine Familiengeschichte der Autorin über ihre Großeltern und deren Leben in einer Berggemeinde in Vorarlberg zur Zeit des Ersten Weltkriegs.

Für Getränke ist gesorgt.

Termin: Freitag, 20. November, 10 bis 11 Uhr

Ort: Gemeindebücherei Kernen-Rommelshausen, Hauptstraße 42

Keine Anmeldung erforderlich, Teilnahme kostenlos, Spendenkasse aufgestellt.

Hinweis: Die Gemeindebücherei ist nicht barrierefrei erreichbar.

SR-Wanderfans – Tour am Donnerstag, 26. November

Von Endersbach zum Landgut Burg und nach Schnait führt unsere nächste Wanderung am Donnerstag, 26. November 2026. Vom Bahnhof Endersbach wandern wir auf gut ausgebautem Weg, vorbei am "Käppele", durch Weinberge hinauf zum Schützenhäusle.

Dort genießen wir die Aussicht über das vordere Remstal. Nach einer kurzen Rast geht es weiter zum "Landgut Burg", wo wir einkehren werden. Für uns gibt es eine kleine Karte. **Bitte bei Anmeldung angeben, welches Essen gewünscht wird.**

Nach der Mittagspause führt unser Weg durch Wald und Streuobstwiesen hinunter nach Schnait.

Wir treffen uns **10 Uhr** an der S-Bahn-Station Rommelshausen und fahren **10:07 Uhr** mit der S2 nach Endersbach. (Für die Fahrt von Stetten nach Rommelshausen sorgt jeder selbst, Verbindung mit ÖPNV ab Klosterstraße mit Bus 211 um **9:32 Uhr**)

Die gesamte Wanderstrecke ist ca. 7,5 km lang. Die reine Gehzeit beträgt ca. 2,5 Stunden mit 210 hm Aufstieg und 186 hm Abstieg auf überwiegend leicht begehbaren Wegen.

Anmeldung bis 23. November bei Madelaine Demel per E-Mail **madelainedemel@gmail.com** oder telefonisch unter **07151/1737852**

Die Teilnehmerzahl ist auf 25 Personen begrenzt. Anmeldungen werden in der Reihenfolge ihres Eingangs berücksichtigt. Bitte bei Anmeldung angeben, ob ein Gruppenticket benötigt wird.

BILDUNG

Karl-Mauch-Schule Stetten

Lichterfest am 27. November

Die 3. Klasse ist beim diesjährigen Lichterfest am 27. November mit einem Stand vertreten. Es gibt leckere, frisch gebackene Waffeln!

Wir freuen uns über jeden Besuch und laden alle herzlich ein, bei uns vorbeizuschauen und sich eine süße Leckerei zu gönnen.

Kommt gerne vorbei – wir freuen uns auf euch!

Martinimarkt 2026

Am Donnerstag, den 12. November 2026, fand wieder der Martinimarkt in Stetten rund um den St.-Pierre-Platz statt. Es gab wie immer viele Stände. Einer davon war von den beiden vierten Klassen der Karl-Mauch-Schule.

Dort konnte man Waffeln, Lollis, Zuckerstangen und Süßi-Tüten kaufen. Besonders beliebt war bei uns auch der Stand mit den Squishies. Außerdem gab es sehr viele Essensstände.

An manchen konnte man sogar etwas probieren. Insgesamt fanden wir den Martinimarkt spaßig und schön.

Wir freuen uns schon jetzt auf den Martinimarkt im nächsten Jahr.



Foto: Karl-Mauch-Schule

Förderverein Karl-Mauch-Schule e.V.

Wir brauchen Sie – Stimmen Sie für uns ab...!

Zum Ende des Schuljahres wollen wir den Kindern der Karl-Mauch-Schule wieder das beliebte Zirkusprojekt ermöglichen.

Ein Zirkusprojekt ist viel mehr als eine Vorstellung in der Manege: Die Kinder können Neues ausprobieren, über sich hinauswachsen und erleben, was sie gemeinsam schaffen können.

Bitte stimmen Sie beim **SpardaImpuls** für das Zirkusprojekt der Karl-Mauch-Schule ab – und erzählen Sie auch Familie, Freundinnen, Freunden und Bekannten davon. **Jede Stimme bringt uns dem großen Zirkusmoment ein Stück näher!**

Für die Abstimmung wird eine Mobilnummer angegeben. **Die Nummer wird ausschließlich gespeichert und verwendet, um doppelte Abstimmungen zu verhindern.** Sie dient keinem anderen Zweck. Nach Ende der Abstimmungszeit wird diese wieder gelöscht.

Vielen Dank für Ihre Stimme und Ihre Unterstützung!
https://spardaimpuls.de/projekte/6ad134d28e593ffc7840d231

Aus den Kindergärten der Gemeinde

Kindergarten Lange Gärten

Herzliche Einladung zum Weihnachtsmarkt im Haus Edelberg!

Besuchen Sie uns am **Samstag, den 28. November 2026, von 14 bis 18 Uhr** auf dem Weihnachtsmarkt im Haus Edelberg.

Freuen Sie sich auf unsere selbstgemachte Marmelade, selbstgebackenes Weihnachtsgebäck und leckeres Dörrobst.

Kommen Sie vorbei, stöbern Sie an unserem Stand, genießen Sie unsere selbstgemachten Leckereien und lassen Sie sich von der vorweihnachtlichen Stimmung verzaubern! Wir freuen uns auf Sie – seien Sie dabei!

Evangelischer Kindergartenverein Rommelshausen e.V.

Kindergarten Pusteblume

Kommt, wir woll'n Laterne laufen

Das Wetter machte mit und am 3. November 2026 durften zahlreiche Kinder und Familien des Kindergartens Pusteblume wieder ein wunderschönes Laternenfest feiern. Es war wunderbar, die leuchtenden und gespannten Augen der Kinder zu sehen. Auch die runden Laternen in Künstleroptik waren ein sehr schöner Anblick. Nach dem gemeinsamen Start im Kiga zogen Kinder wie Eltern in einem langen Zug durch die Straßen und ließen unterwegs sowie an Stationen zahlreiche Laternenlieder erklingen. Beim Laternentanz im Dunkeln spürten alle, wie schön es ist, wenn so viele bunte Laternen das Dunkel der Nacht erleuchten. Zurück im Kindergarten freuten sich Klein und Groß über ein leckeres süß-pikantes Buffet, Punsch und Glühwein. Gemeinsam konnten Kinder wie Erwachsene den Abend in heimeliger und entspannter Atmosphäre ausklingen lassen. Hierfür nochmals ein ganz herzliches Dankeschön auch an alle Eltern für die mitgebrachten Leckereien, die Mithilfe sowie die wertschätzenden Rückmeldungen.

Volkshochschule Unteres Remstal e.V.

www.vhs-unteres-remstal.de

Außenstelle Kernen

In der Regel ist zu allen Kursen eine Anmeldung erforderlich! Unter dem Link https://vhs-unteres-remstal.de/kurssuche/kurs/ und der jeweiligen Kursnummer finden Sie die genaue Kursbeschreibung auf unserer Homepage.

26H15720 Do-it-yourself-Workshop Bodybutter,
C. Wetzel, 26.11., 18:45 – 20:45 Uhr, Him. R.1

26H18150 Adventsgesteck,
A. Quade, 28.11., 14 – 16 Uhr, Him. R.1

26H15720 Naturreine Seifen selbstgemacht
S. Busch, 28.11., 18 – 21 Uhr, Him. R.1

26H10160 Eszet, Moser, Ritter – von Vollmilch bis Zartbitter
Ein Vortrag über die Schokoladenseite Stuttgarts,
B. Leibelt, 03.12., 18 – 19:30 Uhr, Him. R.1

26H16316 Knusprige Entenbrust (Kochworkshop),
H. Stecher-Dinh, 05.12., 10 – 12 Uhr, Stetten, Albert-Moser-Str. 16, Karl-Mauch-Schule, Küche, R. -1.05, 1. OG

26H18432 Weihnachtsplätzchen backen ab 6 Jahren,
A. Quade, 05.12., 10 – 12 Uhr, Him. R.1

26H22175 Geld und Gutscheine: ansprechend & eindrucksvoll verpacken,
E. Mayer, 08.12., 18:30 – 21 Uhr, Him. R.1

26H14318 Richtig und gut versichert,
H. Reinhard, 09.12., 18:30 – 20:30 Uhr, Him. R.1

26H33642 Meditation zum Jahresende – Entspannt ins neue Jahr,
D. Weh, 11.12., 18 – 21 Uhr, Him. R.2

26H16178 Brunchen wie in Nord-Indien,
U. Shah, 12.12., 10 – 13:30 Uhr, Stetten, Albert-Moser-Str. 16, Karl-Mauch-Schule, Küche, R. -1.05, 1. OG

26H18180 Knusper, knusper, Häuschen,
E. Mayer, 19.12., 14 – 16 Uhr, Him. R.1

Film in engl. Sprache: The Unlikely Pilgrimage of Harold Fry
Glockenkelter, 26.11., 20 Uhr

Das Büro in Kernen-Stetten, Himbeerbau (Him.), Kirchstraße 12/1, ist immer dienstags von 8:30 bis 11:30 Uhr geöffnet, jedoch nicht in den Ferien. Telefon 07151/9588043, E-Mail anke.entenmann@vhs-unteres-remstal.de

Familien-Bildungsstätte Waiblingen e.V.

www.fbs-waiblingen.de
Telefon 07151/98224-8920

fbs Kurshinweise

LEFINO Geburtstermin Ende April – Anfang Juni 2026
für Babys in Begleitung eines Erwachsenen
26X07108B
mittwochs ab 02.12., 9 – 10:30 Uhr, 9x
fbs im Familienzentrum KARO, Waiblingen, Alter Postplatz 17
Gebühr: 112,00 €

Neu: Fit und Stark
Bewegung und Austausch für Väter und werdende Väter
26X06226
mittwochs ab 02.12., 19:30 – 20:45 Uhr, 8x
fbs im Familienzentrum KARO, Waiblingen, Alter Postplatz 17
Gebühr: 72,50 €

mamaFit nach Geburt (indoor)
– Zertifizierter Gesundheitskurs – bezuschusst durch die Krankenkasse –
26X06222Y
freitags ab 04.12., 11 – 12 Uhr, 8x
fbs im Familienzentrum KARO, Waiblingen, Alter Postplatz 17
Gebühr: 113,00 €

LEFINO Geburtstermin Anfang September – Mitte Oktober 2026
für Babys in Begleitung eines Erwachsenen
26X07114
freitags ab 04.12., 10:45 – 12:15 Uhr, 7x
fbs im Familienzentrum KARO, Waiblingen, Alter Postplatz 17
Gebühr: 87,00 €

Kunstschule Unteres Remstal

www.kunstschule-rems.de

Aktuelle Angebote

Workshop für Kinder
K6 Tonen für die Weihnachtsdeko (für Kinder ab 8 Jahren), Kernen-Rommelshausen, Alte Schule, Di., 24.11. und Di., 08.12., 17:30 – 19 Uhr, Gebühr: 35 € (inkl. Material), Leitung: Susi Klotz

K11 Lasst uns zusammen zeichnen – ein Familienangebot (für Erwachsene mit Kindern ab 6 Jahren), Waiblingen, Kunstschule, Sa., 28.11., 13 – 15:30 Uhr, Gebühr: 29 € (inkl. Material) für ein Elternteil und 1 Kind, 8 € (inkl. Material) für jedes weitere teilnehmende Familienmitglied. Leitung: Barbara Armbruster

Workshops für Jugendliche und Erwachsene
JE12 Zeichnen für Bildhauer, Waiblingen, Kunstschule, Fr., 20.11., 19 – 21 Uhr, Sa., 21.11., 9 – 15 Uhr, So., 22.11., 10 – 12 Uhr, Gebühr: 105 € (inkl. Material), Leitung: Reinhard Jochem

JE13 Schönheit zwischen Sprach-Druck und Minimalismus, Waiblingen, Kunstschule, Sa., 21.11., 10 – 17 Uhr, So., 22.11., 10 – 14 Uhr, Gebühr: 125 € (inkl. Material), Leitung: Christian Werth

JE9 Ladies Night: Frauen machen Kunst – Weihnachtsatelier – Kreativ durch die Adventszeit, Waiblingen, Kunstschule, Fr., 11.12., 18 – 22:30 Uhr, Gebühr: 53 € pro Termin (inkl. Material), Leitung: Juliane Sonntag

Anmeldungen zu unseren Workshops online unter www.kunstschule-rems.de/de/Kursprogramm/Veranstaltungen.

Fragen zur Online-Anmeldung oder zum aktuellen Programm per E-Mail an kunstschule@waiblingen.de oder telefonisch unter 07151/5001-1705, Bürozeiten: Mo. – Fr. 8:30 – 12 Uhr und Di. nachmittags 14 – 16 Uhr.

ARBEITSKREISE

„Welt-Laden"

Komo kommt

Der Leiter des Village Pioneer Project Nigeria (VPP) Olatunji Akomolafe wird am Donnerstag, 26. November wieder im evangelischen Gemeindehaus in Rommelshausen beim Weltladen zu Gast sein. Vorletzten Samstag hat "Komo" schon bei der Versammlung des gleichnamigen Unterstützer-Vereins über die wichtigsten Ereignisse im vergangenen Jahr berichtet. Dabei wirkt die politische Lage im Land sich immer auch auf die Arbeitsmöglichkeiten an den verschiedenen Standorten aus. Dem gegenwärtigen Präsidenten Bola Tinubu ist es gelungen, die Übergriffe verschiedener terroristischer Gruppen einzudämmen. Trotzdem gibt es weiterhin Entführungen, auch um dadurch zu Geld zu kommen. Mit Spannung wird der Ausgang der Neuwahl des Präsidenten im Januar erwartet. Im Projekt ist die Stromversorgung durch Solaranlagen überall gesichert. Immer mehr Nachfrage gibt es nach Behandlung in den naturheilkundlichen Kliniken, inzwischen sind es drei, die auch mit konventionell arbeitenden medizinischen Einrichtungen zusammenarbeiten. Dadurch ist der Heilpflanzenanbau zur Herstellung von Medikamenten weiterhin ein wichtiges Standbein. Aber auch der Anbau von Grundnahrungsmitteln und Zitrusbäumen in den Versuchsfarmen sichert das Einkommen und dient anderen als Anschauungsunterricht. Mit dem Bau von Studentenwohnheimen werden junge Menschen auf dem Land beim Studium unterstützt und damit der Abwanderung entgegengewirkt.
Weitere Informationen aus erster Hand am Donnerstag, 26. November, um 19 Uhr im evangelischen Gemeindehaus in Rommelshausen.
Öffnungszeiten Weltladen: freitags von 15 bis 18 Uhr und samstags von 9 bis 12 Uhr. Info bei Gisela Frey Telefon 07151/45910 oder E-Mail gi.ma.frey@gmail.com

Arbeitskreis Solidarische Welt Stetten

Ohne Namen

In regelmäßigen Abständen bekommen wir von Timothée Tindano Arbeitsberichte. Diese beinhalten für jeden Monat ein Statistikformular, in dem die Anzahl der behandelten Personen nach Altersgruppen und Geschlecht erfasst wird sowie deren Krankheitsbilder. Diese Statistik muss auch bei der staatlichen Gesundheitsbehörde abgegeben werden, eine Verpflichtung, der Yenfaabima als staatlich anerkannte Gesundheitseinrichtung nachkommen muss.
Darüber hinaus werden immer einige Fälle ausführlicher dargestellt, beispielsweise der einer jungen Frau ohne Namen. "Sie war in einem Dorf in der Nähe von Nakodou herumirrend aufgefunden worden. Eine Anwohnerin, die von ihrer Situation sehr betroffen war, hatte sie aufgenommen, mit Essen versorgt und bei sich untergebracht, bevor sie Pastor Guitanga kontaktierte. Dieser begleitete sie anschließend zu Yenfaabima, wo sie psychiatrisch untersucht und behandelt wurde. Einige Wochen nach Beginn der Behandlung besuchte der Pfarrer die Pflegefamilie, um sich über den Gesundheitszustand des Mädchens zu informieren und es zur Fortführung der medizinischen Behandlung zu ermutigen. Er dankte der Pflegefamilie für die Unterstützung des Mädchens und bekräftigte, dass Yenfaabima weiterhin auf der Suche nach ihrer leiblichen Familie sei."



Hausbesuch (Foto: Yenfaabima)

GLAUBEN

Ökumene am Ort

MITTAGSTISCH FÜR ALLE
In der Friedenskirche
Kurze Straße 9
Rommelshausen
Donnerstags 12:00 – 13:00 Uhr

Katholische Kirchengemeinde Heilig Kreuz Kernen

Gottesdienste

Donnerstag, 19.11.

12 Uhr	Mittagstisch für alle in der evang.-meth. Friedenskirche
18 Uhr	Heilig Kreuz, Stetten Beichtgelegenheit
18:30 Uhr	Heilig Kreuz, Stetten Eucharistiefeier + Anbetung

Samstag, 21.11.
18:30 Uhr Herz Jesu, Rom. Eucharistiefeier

Sonntag, 22.11.
10:45 Uhr St. Michael, Grunbach SE-Jugend-Gottesdienst zum Christkönigssonntag mit der Tarcisius-Band

Mittwoch, 25.11.
18 Uhr Herz Jesu, Rom. Rosenkranz
18:30 Uhr Herz Jesu, Rom. Eucharistiefeier

Donnerstag, 26.11.
12 Uhr Mittagstisch für alle in der evang.-meth. Friedenskirche
15:30 Uhr Haus Edelberg, Rom. Gottesdienst
18:30 Uhr Heilig Kreuz, Stetten Eucharistiefeier

Veranstaltungen

In einem lebendigen Vortrag am 3. November 2026 gab Wolfgang Oexle aus Kernen einen spannenden Einblick in die letzte Epoche der Kaiserzeit in Europa. Im Mittelpunkt stand die letzte Kaiserin Europas, Zita von Bourbon-Parma. Besonders beeindruckend war, dass der versierte Referent zum Beispiel sowohl Hintergründe und Ursachen des Ersten Weltkrieges hervorhob und hierbei auch einen Bezug zu heutigen weltpolitischen Ereignissen herstellte als auch seine zahlreichen Begegnungen und Gespräche mit dieser letzten Kaiserin von Österreich präsentierte. Mehr und mehr kam in diesen Gesprächen die "Frau hinter der Kaiserin" hervor. Ergänzt wurde dieser sehr gut besuchte Vortrag durch zahlreiche Fotos und Filmbeiträge.

Tarcisius-Band
Am 8. November fand das erste Konzert der Tarcisius-Band in Beutelsbach statt. Zu dem musikalischen Nachmittagsprogramm kamen über 80 Zuhörer und spendeten insgesamt stolze 875 € – davon werden 500 € an den Förderkreis Krebskranke Kinder Stuttgart e. V. gespendet und die verbleibenden 375 € kommen der Tarcisius-Band zugute.
Vielen Dank für Ihr zahlreiches Erscheinen, Ihre positiven Rückmeldungen und Ihre großzügigen Spenden!

Musik & Gebet
19. November: Kein Musik & Gebet am Abend – die nächste Veranstaltung findet am 19. Dezember in Stetten statt: Weihnachtsliedersingen mit dem KOSMA vokalensemble. Das neue Jahresprogramm für 2027 folgt.

Chormotion – Gospelkonzert "Love is coming"
Seid heute schon herzlich eingeladen zum Konzert unseres Gospel & Praisechores Chormotion! Am 28. November ist es wieder so weit! Chormotion & Band geben alles und wie immer gilt:
Singt und swingt mit uns. Lasst Euch von der Gospelpower und den "liebevollen Botschaften" mitreißen und einstimmen auf den Advent.
Beginn ist um 19:30 Uhr in der kath. Kirche Rommelshausen.
Der Eintritt ist frei, über Spenden zur Unterstützung der Veranstaltung freuen wir uns sehr.
Mit dem Erlös unterstützen wir dieses Jahr den "Bunten Kreis Rems-Murr", liebevolle Hilfe, wo sie am dringendsten gebraucht wird.
Liebe Autofahrer: Parkt bitte außerhalb des Wohngebietes, die Anwohner danken es.
Wir freuen uns auf Euch und einen stimmungsvollen Abend. Bis bald!

Die Geschichte im Advent – Komm mit auf die Reise!
Hast du Lust auf eine spannende Geschichte voller Überraschungen? Dann komm zur Geschichte im Advent für Kinder ab der 3. Klasse!
An den vier Adventssamstagen tauchen wir um **16 Uhr** in eine Geschichte ein – mit Punsch und leckeren Gutsle.
Sei ein bisschen früher da, damit wir pünktlich starten können. Gegen 18 Uhr können dich deine Eltern wieder abholen – und du darfst gespannt sein, wie das Buch in der nächsten Woche weitergeht!
Los geht es am 28. November im Gemeindesaal Rommelshausen.

SE-Christkönigssonntag
Sonntag, 22. November, 10:45 Uhr: Gemeinsamer SE-Gottesdienst in St. Michael Grunbach. Musikalisch begleitet von der Tarcisius-Band.

Kontaktdaten

Pfarrbüro: Telefon 07151/42104
E-Mail heiligkreuz.kernenimremstal@drs.de
www.se-remstaltor.de

Evangelische Gesamtkirchengemeinde Kernen

"Evensong" zum Ewigkeitssonntag

Herzliche Einladung zum Konzertprojekt "Evensong" zum Ewigkeitssonntag am 22. November mit Kirchenchor Cantiamo, Streichquintett & Orgel um 17 Uhr in der Dorfkirche Stetten.
Leitung: Emily Birkert.

Bankverbindung & Kontakt

Bankverbindung: Evangelische Gesamtkirchengemeinde Kernen, Volksbank Stuttgart eG: IBAN: DE49 6009 0100 1170 6210 07, BIC: VOBADESS
Homepage: www.evangelisch-kernen.de & **Communi-App**: evangelischinkernen.communiapp.de

QR-Code CommuniAPP

Evangelische Kirchengemeinde Rommelshausen

Gottesdienste und Veranstaltungen

Eltern-Kind-Spielgruppen: Mo. – Fr. vormittags & Di. nachmittags im Evang. Gemeindehaus (Kontakt über das Pfarramt)

Freitag, 20. November
15 bis 18 Uhr Weltladen geöffnet
16:30 Uhr Chorprobe Kernige Chorkids 4. bis 6. Klasse – im kath. Gemeindehaus Rommelshausen
19:30 Uhr Probe Unlimited

Samstag, 21. November
9 bis 12 Uhr Weltladen geöffnet
10 Uhr Brunch for Kids – Adventswerk statt im Gemeindehaus Rommelshausen

Sonntag, 22. November – Ewigkeitssonntag
10 Uhr Gottesdienst zum Ewigkeitssonntag, mit Pfr. Maisenbacher Opfer: für den Erhalt der Mauritiuskirche
11:15 bis 12 Uhr Probe Krippenspiel im Gemeindehaus
17 Uhr Gottesdienstkonzert "Evensong" zum Ewigkeitssonntag mit Kirchenchor Cantiamo, Streichquintett u. Orgel, in der Dorfkirche Stetten

Montag, 23. November
17:15 Uhr Kinderchor für die 1. bis 3. Klasse – im evang. Gemeindehaus Stetten
20 Uhr Chorprobe Kirchenchor Cantiamo – im Gemeindehaus Stetten

Dienstag, 24. November
19:30 Uhr Probe Posaunenchor

Mittwoch, 25. November
16:15 bis 18 Uhr Gemeinsamer Konfirmandenunterricht in Rommelshausen

Donnerstag, 26. November
12 Uhr Mittagstisch für alle in der evang.-meth. Friedenskirche
19:30 Uhr Theologischer Gesprächskreis "dem Glauben auf der Spur", mit Pfr. Maisenbacher im Gemeindehaus

Freitag, 27. November
15 bis 18 Uhr Weltladen geöffnet
16:30 Uhr Chorprobe Kernige Chorkids 4. bis 6. Klasse – im kath. Gemeindehaus Rommelshausen
19:30 Uhr Probe Unlimited

Ansprechpartner

Geschäftsführendes Pfarramt u. Pfarramt Rommelshausen:
Pfarrer Michael Maisenbacher,
Telefon 07151/910005,
E-Mail michael.maisenbacher@elkw.de
Pfarramt Stetten-Rommelshausen:
Pfarrer Matthias Wanzeck, Telefon 07151/1678070,
E-Mail matthias.wanzeck@elkw.de
Pfarrbüro und Gemeindeassistenz:
Petra Schlienz, Telefon 07151/910006,
E-Mail pfarramt.rommelshausen@elkw.de,
(Büro: Di. 16 – 19 Uhr, Fr. 9 – 12 Uhr;
telef. Mo. + Mi. 9 – 12 Uhr)
Gemeindehaus: In den Kirchgärten 1, Hausmeisterin Anna Sinner, Telefon 07151/43677

Christlicher Verein Junger Menschen Rommelshausen

Unsere Veranstaltungen

Donnerstag, 19. November
16:30 – 17:30 Uhr Mädels-Jungschar, 2. – 5. Klasse

Freitag, 20. November
17 – 18:30 Uhr Jungs-Jungschar, 8 bis 12 Jahre

Samstag, 21. November
10 – 12 Uhr Brunch For Kids Adventswerkstatt

Dienstag, 24. November
19 Uhr Jugendkreis
19:30 Uhr Posaunenchor

Kontakt: Julia Schmuck
vorstand@cvjm-rommelshausen.de
www.cvjm-rommelshausen.de

Evangelische Kirchengemeinde Stetten

Brettspielgruppe im Gemeindehaus

Wir treffen uns ein- bis zweimal im Monat donnerstags im Gemeindehaus ab 18 Uhr und spielen längere und kürzere moderne Brett- und Kartenspiele wie Everdell, Great Western Trail, La Quenta, Foodtruck Fury, Spirit Island etc. Wenn Du zwischen 18 und 60 Jahre alt bist, freuen wir uns auf Dein Kommen. Nächster Termin ist der 26. November 2026.
Kontakt dirk.pietrzyk@freenet.de oder Telefon 07151/9458918.

Ansprechpartner

Pfarrerin Sarah Reyer,
Telefon 07151/44256,
E-Mail sarah.reyer@elkw.de
Pfarrer M. Wanzeck,
Telefon 07151/1678070;
E-Mail matthias.wanzeck@elkw.de
Pfarrbüro: Beate Reichart-Elbe
Kirchstraße 1, 71394 Kernen-Stetten
Öffnungszeiten: Di. – Do. 9 – 12 Uhr
Telefon 07151/44256 /
E-Mail pfarramt.stetten-remstal@elkw.de

Gottesdienste und Veranstaltungen

Donnerstag, 19. November
14:30 Uhr Senioren-Kreis – Jane Austen – Biografie einer gesellschaftskritischen britischen Schriftstellerin

Freitag, 20. November
20 Uhr Posaunenchor

Sonntag, 22. November – Ewigkeitssonntag
10 Uhr Gottesdienst mit Gedenken der Entschlafenen mit Pfrin Sarah Reyer. Es spielt der Posaunenchor. Alle Angehörigen, die sich im vergangenen Kirchenjahr von einem Menschen verabschieden mussten, sind hierzu herzlich eingeladen!
Opfer: Dorfkirche
17 Uhr **Evensong** zum Ewigkeitssonntag!
Ein musikalisches Abendgebet mit Werken von Mendelssohn, Rutter, Wood u. a. präsentiert vom Kirchenchor Cantiamo mit Streichquintett und Orgel. Leitung: Emily Birkert

Montag, 23. November
17:15 Uhr Kinderchor – Gemeindehaus Stetten
20 Uhr Kirchenchor Cantiamo
20 Uhr Taktzente

Dienstag, 24. November
15:30 Uhr Mädchen-Jungschar, 1.+2. Kl.

Mittwoch, 25. November
16:15 Uhr Konfirmandengruppe Stetten – Treffpunkt Neuer Friedhof
19:30 Uhr Frauen-Forum – "Vom Winde verweht"
19:30 Uhr Gesprächskreis – Einführung in den Propheten Jesaja

Donnerstag, 26. November
17:30 Uhr Literaturkreis

Evangelisches Waldheim Stetten

Vielen Dank für die Unterstützung beim Marktcafé

Auch in diesem Jahr verkaufte der Arbeitskreis Waldheim wieder viele leckere Kuchen beim traditionellen Martinimarkt-Café.
An dieser Stelle nochmals herzlichen Dank allen Helfern und allen Kuchenspendern und natürlich auch allen unseren Gästen.
Die Waldheimkinder 2027 freuen sich über das große Engagement und unsere Einnahmen.
Voraussichtlich wird davon eine Anschaffung für dringend benötigtes Equipment finanziert.

Die Diakonie Stetten — Damit alle dabei sind.

Einladung zum Gottesdienst

Donnerstag, 19.11.2026
10:30 Uhr Schlosskapelle
Gottesdienst in einfacher Sprache
Diakon Michael Merz

Sonntag, 22.11.2026
10 Uhr Schlosskapelle
Ewigkeitssonntag Gottesdienst + Rede am Stein des Gedenkens mit musikalischer Unterstützung des Schlosschors
Pfarrer Jakob Fuchs

Mittwoch, 25.11.2026
12 Uhr Schlosskapelle
Mittagsgebet

Kontakt: Pfarrer Jakob Fuchs
Telefon 07151/940-2496
E-Mail jakob.fuchs@diakonie-stetten.de

Neuapostolische Kirche

Rommelshausen, Beinsteiner Str. 26
Stetten, Rotenbergstr. 25

Herzlich willkommen zu unseren Gottesdiensten

Mittwoch, 18. November
20 Uhr Gottesdienst in Kernen-Rommelshausen

Sonntag, 22. November
9:30 Uhr Gottesdienst in Kernen-Rommelshausen

Mittwoch, 25. November
20 Uhr Gottesdienst in Kernen-Rommelshausen

Sonntag, 29. November
9:30 Uhr Gottesdienst in Kernen-Stetten

Weitere Informationen: www.nak-sued.de

Evangelisch-methodistische Kirchengemeinde, Kurze Straße 9

Gottesdienste und Begegnungen

Psalm 51,19 Buß- und Bettag
Ich bin zerknirscht und verzweifelt über meine schwere Schuld.
Solch ein Opfer gefällt dir, o Gott, du wirst es **nicht ablehnen.**
Jesus spricht: Alle Menschen, die mir der Vater gibt, werden zu mir kommen, **und keinen von ihnen werde ich je abweisen. Johannes 6,37**

Ewigkeitssonntag 22. November
10 Uhr Gottesdienst Pastorin Ute Armbruster-Stephan

Dienstag, 24. November
Die Unterwegs-Gruppe besucht die Markthalle Stuttgart.
Anmeldung unter Telefon 0163/1626143
Treffpunkt: 10:45 Uhr an der Markthalle, S-Bahn 9:55 Uhr Rommelshausen und 9:52 Uhr Bahnhof Waiblingen.
20 Uhr Posaunenchor

Donnerstag, 26. November
12 Uhr Mittagstisch für alle

Sonntag, 29. November 1. Advent
18 Uhr Posaunenfeierstunde zum Advent in der Michaelskirche WN mit den EmK- und CVJM-Posaunenchören WN.

Homepage: **www.emk-waiblingen.de**
GD aus WN – Christuskirche **10:30 Uhr** Streaming
Kontakt: Pastorin Ute Armbruster-Stephan **Telefon 07151/53772, ute.armbruster@emk.de**

Christusbund Rommelshausen, Pfarrstraße 15/3

Die Ewigkeit im Herzen

Das Kirchenjahr geht mit dem Toten- oder Ewigkeitssonntag zu Ende und wir schauen voraus auf das, was kommt. Christen glauben: Mit dem Tod ist nicht alles vorbei.

Gott hat uns die Ewigkeit ins Herz gelegt. Prediger 3,11

Deshalb vertrauen wir auf die Verheißung, die uns Johannes in der Apokalypse zugesprochen hat: "Gott wird abwischen alle Tränen von ihren Augen, und der Tod wird nicht mehr sein, noch Leid noch Geschrei noch Schmerz wird mehr sein; denn das Erste ist vergangen". Offenbarung 21,4

Diese gewaltige Vision aus dem letzten Buch der Bibel prägt den letzten Sonntag des Kirchenjahres: Gottes Zukunft ist größer als unsere Vergänglichkeit – und wir dürfen voller Vertrauen seiner neuen Welt entgegengehen.

Herzliche Einladung zu unseren Veranstaltungen:
Freitag, 20.11.
16 Uhr Kinderstunde (4 Jahre bis 2. Klasse)
17:30 Uhr Jungschar (3. Klasse – 12 Jahre)
19:30 Uhr Teenkreis (13 – 15)
19:30 Uhr Jugendkreis (16 – 18)
19:30 Uhr **Frauenabend "Das 1x1 der Persönlichkeit"** mit Esther Dürrstein, Mentorin & Personal Coach
Warum reagieren Menschen so unterschiedlich? Welche Stärken und Herausforderungen stecken in mir selbst?
Wer die eigene Persönlichkeit erkennen und bejahen kann, geht zufriedener durchs Leben und wird fähiger, Beziehungen positiv zu gestalten.

Ewigkeitssonntag
10:30 Uhr Gottesdienst mit Björn Husfeld
18 Uhr Hauskreis für junge Erwachsene (ab 19)

Dienstag
19:30 Uhr Gemeindegebet

Donnerstag
5:30 | 6:30 | 7:30 Uhr Gebetsfrühstück in Endersbach: "Mir reicht's – ich geh beten!"
12 Uhr Mittagstisch für alle!

Montag, 30.11.
19:30 Uhr Gemeinde- und Mitgliederversammlung

Kontakt: Steffen Siegle | Telefon 07151/1671212 | Pfarrstr. 15/3 | www.christusbund-rommelshausen.de

Christusbund Stetten, Eichenweg 6

Herzlich willkommen!

"Doch ich verlasse mich auf den Herrn, ich warte auf seine Hilfe. Ja, mein Gott wird mich erhören!" (Micha 7,7)

Freitag, 20. November
16 – 17 Uhr Kindertreff für alle Kinder ab 4 Jahren
Infos: Fam. Wahl, Telefon 07151/2092058
18:30 Uhr Teenkreis, Infos bei Stefan Lange unter Telefon 0157/80387439

Sonntag, 22. November
10:30 Uhr Gottesdienst mit Andreas Schlegel über Römer 9-11 mit Kinderprogramm Anschließend: Mittagessen (Anmeldung per Liste oder bei Irmgard Kurrle, Telefon 07151/45676)

Montag, 23. November
9 – 10:30 Uhr Spielgruppe, Infos bei Sophie Grau, Telefon 0176/84026468

Mittwoch, 25. November
17:30 – 19 Uhr Jungschar für alle Kinder ab Kl. 2, Infos: Telefon 01575/1503620

Donnerstag, 26. November
20 Uhr Junger Hauskreis, Telefon 07151/2092058
20 Uhr Hauskreis Rath, Telefon 07151/41460
20:15 Uhr Hauskreis Stetten Süd, Telefon 07151/2579666

Kontakt: Sven Nodes (Telefon 07151/2567807)
E-Mail: info@christusbund-stetten.de
Internet: www.christusbund-stetten.de
Tipp: https://www.christusbund.de/freizeiten/katalog

Ev.-Freikirchliche Gemeinde Endersbach, Eichenstraße 57

Herzlich willkommen!

GoDi
So., 22.11., 10 Uhr (Ewigkeitssonntag); **SoKi-Club**; **Café**.

WiSpi
Toben ohne kalte Füße und Matsch für Kinder von 0 – 3 Jahren. Nur mit Voranmeldung! **Offen**: Mi. 9:30 – 12 und 15 – 17:30 Uhr / Do. 9:30 – 12 Uhr. Anmeldungen: Telefon 0176/76284098.

Jungschar
Do., 19.11. ab 17 Uhr. Kinder von 6 – 12 Jahren.
Rückfragen: torben.ewaldt@gmx.de.

HORIZONTE55
...ist ein Angebot für Menschen ab 55. **Sa., 21.11.**: Ausflug zum Museum der Illusionen Stuttgart. Treffpunkt: 9:50 Uhr, Bahnhof Stetten-Beinstein. Anmeldungen: golda-weinstadt@t-online.de.

Stille-Nachmittag
Stille ist wie ein sanfter Raum, in dem Gedanken zur Ruhe kommen und das Herz wieder klar schlagen kann. In dieser Stille finden wir oft Antworten, die wir im Lärm des Alltags überhören. Wir laden euch herzlich ein, Stille auszuprobieren und euch etwas Gutes zu tun – **Sa., 21.11., 15 – 18 Uhr**. Rückfragen: Telefon 01578/4344526.



SCHÄFER ROTH
BESTATTUNGEN

IHR BESTATTER IN:

Kernen • Hauptstr. 17
Tel. 07151 360065

Fellbach • Cannstatter Str. 55
Tel. 0711 584424

Schmiden • Fellbacher Str. 44
Tel. 0711 3426866

Oeffingen • Hauptstr. 24
Tel. 0711 34246890

BESTATTER vom Handwerk geprüft

ZDH ZERT ZERTIFIZIERT

TAG UND NACHT HILFE IM TRAUERFALL | info@schaefer-roth-bestattungen.de | schaefer-roth-bestattungen.de

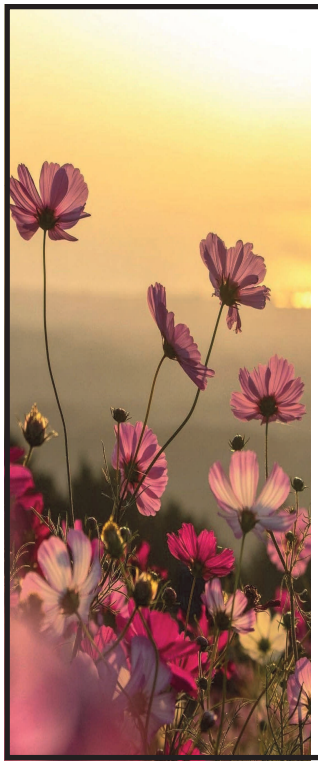

Alles hat seine Zeit.
Es gibt eine Zeit der Freude, eine Zeit der Stille, des Schmerzes, der Trauer und eine Zeit der glücklichen Erinnerungen.

Andrea Jank

geb. Lechner

* 29. Dezember 1961 † 6. November 2026

In liebevoller Erinnerung:

Michael
Jessica und Marcel mit Lotta und Mats
Elisabeth Schulz
sowie alle Angehörigen

Die Trauerfeier mit anschließender Urnenbeisetzung findet am Donnerstag, dem 26. November 2026, um 13.30 Uhr auf dem Friedhof in Rommelshausen statt.

Gerne darf auf Trauerkleidung verzichtet werden. Von Beileidsbezeigungen am Grab bitten wir abzusehen.

Kondolenz- und Gedenkseite unter: www.schaefer-roth-bestattungen.de

HORIZONT BESTATTUNGEN

„So einzigartig wie jeder Mensch ist – so individuell sollte seine Bestattung sein."

Maija Hinderlich
Silcherstraße 49
71332 Waiblingen

Ihr Helfer in schweren Stunden
Telefon 07151 966950 • Notruf 0171 7977747
info@horizontbestattungen.de • www.horizontbestattungen.de

STEINTECHNIK Deeß GbR
Grabdenkmale
Restauration
Gartenskulpturen
0170 933 61 75 | Grabmale-24.de | r.deess@grabmale-deess.de
Hanfwiesenstr. 5 · 73614 Schorndorf (Miedelsbach) | Lortzingstr. 2 · 71394 Kernen (Rommelshausen)

Im Trauerfall nicht allein gelassen
ABSCHIED-NEHMEN
ehem. Bestattungen Schroft
Eine Marke der Charlotte Klinghoffer GmbH
Weinstadt - Buhlstraße 48 - (0 71 51) 20 58 30
Schorndorf · Waiblingen · Korb · Winnenden · Berglen · Leutenbach

Der Meisterbetrieb rund ums Haus
Reparatur – Motorisierung – Verkauf
Markisen zu Winterpreisen
von Jalousien, Rollladen, Markisen, Garagentorantrieben, Insektenschutz, Beschattung Dach- + Sonderfenster, Einbruchschutz. Fachkundig – Zuverlässig – Preiswert. Nach telefonischer Vereinbarung. Beratung vor Ort – unverbindlich.
Buschmann & Mey OHG
Rollladen- + Jalousiebau
Friedrichstraße 2, Fellbach-Schmiden
Telefon 07 11 / 51 97 79

Begrenzt ist das Leben, unendlich die Erinnerung. Wir werden Dich nie vergessen.

Rommelshausen, im November 2026

In stiller Trauer nehmen wir Abschied
von meiner lieben Frau, unserer lieben Mama und Oma

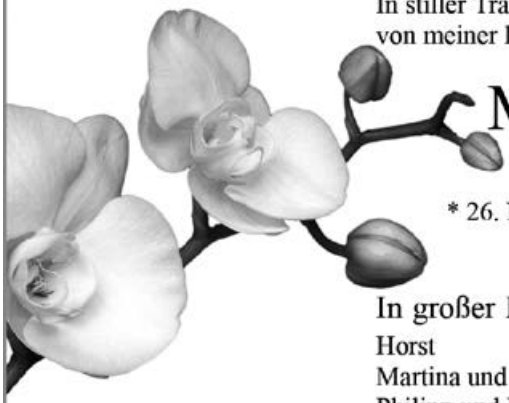

Martha Prassler

geb. Blessing

* 26. November 1937 † 10. November 2026

In großer Liebe und unendlicher Dankbarkeit:
Horst
Martina und Rainer
Philipp und Laura
Susanne und Werner
Anna und Ary
Tim
sowie alle Angehörigen

Die Trauerfeier findet ihrem Wunsch entsprechend im engsten Kreis statt.

Fahrzeugankauf jeglicher Art

- Fahrbereit oder nicht
- Unfallfahrzeug
- Neu oder Alt
- schnell und unkompliziert

Mobil: 01 76 / 62 63 72 80
Telefon: 0 71 51 / 70 60 514
Gerne auch über WhatsApp.



REMS TAL WERK

Stuttgarter Straße 85
73630 Remshalden
Telefon 07151 36971-0
www.remstalwerk.de

Vollständige Teilnahmebedingungen finden Sie auf unserer Homepage.



Vortrag –
Wenn das Leben anders wird

Tanja Menz, Hospizstiftung Rems-Murr

Do. 26.11.2026 | 17 Uhr

Im Alten Rathaus, Hauptstr. 17, 71394 Kernen

Der Verlust eines nahestehenden Menschen hinterlässt Spuren. Wie kann ich mit meiner Trauer umgehen? Was kann helfen, den eigenen Weg durch diese schwere Zeit zu finden? Unser Vortrag gibt Einblicke in die verschiedenen Facetten der Trauer und zeigt Möglichkeiten auf, mit Verlust und Abschied umzugehen.

Wir laden alle Interessierten herzlich ein.

Da die Plätze begrenzt sind, bitten wir um vorherige Anmeldung (telefonisch oder per E-Mail). **Die Teilnahme ist selbstverständlich kostenfrei.**

07151 360065 | info@schaefer-roth-bestattungen.de

KOLPING SCHULEN Fellbach

GYMNASIUM & REALSCHULE

TAG DER OFFENEN TÜR

27. November 2026
15.00 – 18.00 Uhr



kleine Klassen

staatlich anerkannt

Meet & Greet FRITZLE

Offizielle Partnerschule des VfB Stuttgart

www.kolping-schulen-fellbach.de

KOLPING BILDUNG Kolping Schulen Fellbach Baumschulenweg 2 und Schmidener Weg 3 70736 Fellbach

Damit alle dabei sind.

Die Diakonie Stetten



„Remstalhorns" Adventliches Singen u.v.m.

Frische Berliner Weihnachts-gebäck

27. Adventsmarkt und Lichterfest



Fr, 27. Nov. 2026
14–18 Uhr
Schlossberg 2
71394 Kernen-Stetten

- ab 14 Uhr rund um das Schloss: Geschenkideen aus Schule, Werkstätten und Wohngruppen der Diakonie Stetten
- ab 18.00 Uhr, Ortsmitte: Lichterfest St.-Pierre-Platz, des Gewerbevereins Kernen

Adventliches für die ganze Familie!

GVK Gewerbeverein Kerner

Diakonie Stetten e.V., 71394 Kernen-Stetten
www.diakonie-stetten.de



ALLGÄU 2027
JOHANNES RYDZEK

Kalender ab sofort exklusiv bei uns vor Ort im Druck- & Medienzentrum Weinstadt oder im Online-Shop unter dmz-shop.de erhältlich.

An der Rems 10 · 71384 Weinstadt
Tel. 0 71 51 / 9 92 10-0 · www.dmz-weinstadt.de

DRUCK & MEDIEN ZENTRUM WEINSTADT

* Preis inkl. 19 % MwSt



Kleiner wohnen, weiter wohlfühlen!
Ein älteres Paar möchte vom Haus in eine Wohnung ziehen. Ab 3 Zimmern, bis 110 m², mit Balkon oder Garten.
Ihr persönlicher Berater: Andreas Weber

Telefon: 07151 36 905-26
andreas.weber@garant-immo.de

GARANT IMMOBILIEN

Mehr als ein Makler. www.garant-immo.de

100 FISCHER GEMÜSE

Unsere Angebote zum Saisonabschluss

Aus eigenem Anbau:

Salat, verschiedene Sorten	Stück	1,20 €
Fenchel	1 kg	3,20 €
Paprika	1 kg	6,80 €



Öffnungszeiten Hofladen
Freitags: 15 - 18 Uhr
Samstags: 9 - 12 Uhr

Beinsteiner Straße 16, 71394 Kernen-Rommelshausen

Eltern-Kind-Treff
Di., 24.11. ab 9:30 Uhr. Für Eltern mit Kindern von 0 – 3 Jahren. Rückfragen: eltern-kind-treff@efg-weinstadt.de.

Café Eiche
Di., 24.11., ab 15 Uhr: Spielenachmittag! Rückfragen: Telefon 07151/600359.

Frauenabend
Herzliche Einladung zu unserem Frauenabend am **Fr., 27.11. um 19 Uhr**. Zu Beginn stärken wir uns gemeinsam mit Essen und Trinken. Danach wird Gabi uns in eine kontemplative Art des Bibellesens nehmen, die Lectio divina genannt wird. Es klingt spannend! Lasst euch einladen! Zur Vorbereitung des Essens und des Raums meldet euch bis spätestens Do., 26.11.: anettekur@web.de, Telefon 07151/660887.

Gemeindezentrum Weinstadt-Endersbach, Eichenstr. 57
Kirche vor Ort. Gott begegnen.
Lebensraum für alle. www.efg-weinstadt.de, Pastor Axel Schlüter, Telefon 07151/600359, gemeindeleitung@efg-weinstadt.de.

Missionsgemeinde Weinstadt
Endersbach, Bahnhofstr. 64

Herzliche Einladung zu unseren Veranstaltungen: Gottesdienst
So., 22. November, 10 Uhr
Predigt: Pastor Matthias Vogt. Parallel findet Kindergottesdienst für alle Altersgruppen statt. Anschließend Stehkaffee und Büchertisch.

Royal Rangers – Stamm 432
Fr., 20. November, 16 Uhr Entdecker (4 bis 5 Jahre), 17 Uhr Forscher (6 bis 8 Jahre), 17:15 Uhr Kundschafter (9 bis 11 Jahre), Pfadfinder (12 bis 14 Jahre) und Pfadranger (15 bis 17 Jahre).
Wir laden alle Kids und Teens herzlich ein: Gerne könnt ihr zum Schnuppern vorbeikommen. Wir freuen uns auf euch! Infos: info@missionsgemeinde.de, www.missionsgemeinde.de

Lighthouse Jugend
Fr., 20. November, 20 Uhr
Unser Treffpunkt für Jugendliche ab 13 Jahren, um miteinander über Gott, Glaube und die Welt zu reden. Du bist herzlich eingeladen – wir freuen uns auf dich!

Informationsabend "Krankheit & Heilung"
Fr., 20. November, 20 Uhr
Wir glauben an Jesus Christus, der Kranke heilte und seine Nachfolger beauftragte, ebenfalls zu heilen. Gleichzeitig erleben wir: Wir beten – und Gott greift nicht immer sichtbar ein. Wie gehen wir damit um? Die Fachärzte Dr. med. Rolf Senst und Dr. med. Dan Dietrich werden aus ihrem beruflichen und persönlichen Erfahrungsschatz berichten und uns in die Bedeutung des Bibelverses "Ich bin der Herr, dein Arzt" aus 2. Mose 15 Vers 26 hineinnehmen. Herzliche Einladung!

Abend in Gottes Gegenwart
So., 22. November, 19 Uhr
Wenn du Freude und Sehnsucht hast, mit anderen die Nähe Gottes zu suchen, dann sei herzlich willkommen!

bible reading
Di., 24. November, 18:30 Uhr
Gemeinsam lesen wir einen Bibeltext und tauschen uns darüber aus.

Missionsgemeinde Weinstadt
Bahnhofstraße 64, 71384 Weinstadt-Endersbach, www.missionsgemeinde.de

VERBÄNDE & VEREINIGUNGEN AUSSERHALB KERNENS

AWO Kindertagespflege

Kleine Menschen begleiten, Großes bewirken: Verstärkung für unsere Kindertagespflege gesucht
Sie haben Freude an der Arbeit mit Kindern und suchen eine neue Herausforderung? Sie möchten die Kleinsten in ihrer Entwicklung begleiten, fördern und die Welt mit ihren Augen entdecken?
Wir suchen eine qualifizierte Kindertagespflegeperson mit Erfahrung oder eine pädagogische Fachkraft / Erzieher (m/w/d), die bereit ist, die Qualifizierung zur Kindertagespflegeperson zu absolvieren – als Verstärkung für unsere Teams in Rommelshausen und Stetten**!**

Was zeichnet die Kindertagespflege bei uns aus?
- **Familiär und individuell:** Kleine Gruppen ermöglichen Ihnen eine intensive Betreuung.
- **Feste Bindung:** Sie sind die konstante Bezugsperson für Ihre Tageskinder.
- **Gestaltungsfreiheit:** Sie planen Ihren Tagesablauf und Ihre pädagogischen Schwerpunkte selbstständig.

Wir freuen uns über Ihre Kontaktaufnahme und Ihre Bewerbung!
AWO Kindertagespflege
Telefon 07181/207207
kindertagespflege@awo-rems-murr.de

STÄDTEPARTNERSCHAFTEN

Partnerstadtverein Stetten i.R. – St. Pierre d'Albigny e.V.

Rückblick auf die Hauptversammlung
Am 13. November fand unsere 52. Hauptversammlung mit rund 20 Mitgliedern im Burgstüble statt. Nach einem Rückblick auf die Veranstaltungen 2026 wie die Fahrt nach Saint-Pierre-d'Albigny an Christi Himmelfahrt, das Jugendcamp, den französischen Abend und den Besuch des Fellbacher Herbstes mit den französischen Freunden folgte der Kassenbericht 2025 durch Dalma Veltan-Bäumle und dessen Bestätigung durch die Kassenprüfer. Die 1. Vorsitzende Sabine Urbanke stellte sich nach 23 Jahren nicht mehr zur Wahl. Die langjährigen Mitglieder Inge Kurka und Monika Pippia ehrten ihr Engagement und erinnerten an viele gemeinsame Erlebnisse und Ausfahrten. Monika Pippia beendete nach 15-jähriger tatkräftiger Mitwirkung ihre Arbeit im Ausschuss und nahm den herzlichen Dank des Vorstandes entgegen. Nach einstimmiger Entlastung von Vorstand und Ausschuss wurden für die nächsten zwei Jahre neu gewählt: Dirk Pietrzyk als 1. Vorsitzender, Olivier Cois als 2. Vorsitzender und Sabine Urbanke als Mitglied des Ausschusses. Bestätigt wurden Dalma Veltan-Bäumle (Kassenführung), Albrecht Schützinger und Knut Bormann (Kassenprüfung), Christoph Schönleber (Schriftführer) sowie im Ausschuss Antje Heimerdinger, Inge Kurka, Mirjam Probst und Julia Rebmann.
Der Vorstand bedankte sich herzlich für die vielfältige Mitwirkung bei den Aktionen und die gute Zusammenarbeit mit der mobilen Jugendarbeit Kernen, Markus Gräf (TV Stetten) und den Harmonikern vom HHO. Für 2027 sind an Himmelfahrt ein Besuch der französischen Freunde in Stetten, im Oktober ein gemeinsames Treffen im Beaujolais sowie am Montag, 6. September unser beliebter französischer Abend auf dem St.-Pierre-Platz geplant.

VEREINE KERNEN

Deutsche Lebensrettungs-Gesellschaft Kernen

Jubiläum 50 Jahre DLRG Ortsgruppe Kernen
Am 16. November 1976 wurde in Rommelshausen die DLRG Ortsgruppe Ker-

nen gegründet. Sie entstand aus einem Stützpunkt der Ortsgruppe Fellbach und war der erste Verein der neu gegründeten Gemeinde Stetten-Rommelshausen, dem heutigen Kernen im Remstal. Bereits seit 1974 wurden im Hallenbad Rommelshausen Schwimmkurse und Trainingsangebote durchgeführt.
Eine erste Bewährungsprobe folgte schon wenige Jahre später, als das Hallenbad wegen Renovierungsarbeiten fast zwei Jahre geschlossen blieb. Dank der Unterstützung benachbarter Ortsgruppen konnte der Trainingsbetrieb eingeschränkt fortgesetzt werden.
Unter dem Motto "Wir machen Nichtschwimmer zu Schwimmern und Schwimmer zu Rettungsschwimmern" entwickelte sich die Ortsgruppe stetig weiter. Neben Rettungsschwimmkursen gehörten Freizeiten, Ausflüge und der beliebte "Wasserspaß" mit dem roten Floß zum festen Programm. Auch bei der Römer Kirbe und dem Stettener Straßenfest war die DLRG über viele Jahre vertreten.
Der erstmals 1993 veranstaltete "Fido-Pokal" hat sich zu einer festen Tradition entwickelt und ist aus dem Jahresprogramm der Ortsgruppe nicht mehr wegzudenken. Auch während der Generalsanierung des Hallenbads 2012/13 blieb die Ortsgruppe aktiv.
Mit der Wiedereröffnung des Römer Bads wuchsen Trainingsangebot und sportliche Erfolge weiter. Heute finden die Übungsabende an drei Trainingstagen statt. Parallel wurde der Wasserrettungsdienst ausgebaut. Dies zeigte sich besonders beim Hochwasser 2024, als viele Retter im Einsatz waren.
Zum Jubiläum feierten wir am 16. November 2026 im Römer Bad mit Spiel und Spaß im Wasser und am 20. November 2026 mit unseren langjährigen ehrenamtlichen Mitarbeitern.

Freundliches Kernen

Zwei Neuheiten erstmals in Kernen. Herzliche Einladung

Wir laden alle Mitglieder des Marketingvereins Freundliches Kernen herzlich zu unserer diesjährigen **Mitgliederversammlung** (Teil 1) ein. Diese findet am **Montag, 7. Dezember 2026**, um 19:30 Uhr in der Alten Kelter, Kelterstraße 84, Kernen-Rommelshausen statt. **Teil 2 ab 20:30 Uhr** ist offen für alle Gewerbetreibenden: Erleben Sie zwei Neuheiten live: **KI-Content-Engine für kleine und mittlere Unternehmen:** Texte und Beiträge für Ihr Social-Media-Marketing automatisch in wenigen Minuten erstellen. Vorgestellt von Sophia Freiwald (Hochschule der Medien Stuttgart), entwickelt mit Prof. Dr. Jan Kirenz.



Ein Teil unseres Teams (Foto: Heiko Potthoff)

Bürger-App mit Treueprogramm, virtuellem Schaufenster für Betriebe und vieles mehr. Live-Demo einer völlig neuen App, mit der Sie Kundschaft vor Ort gezielt erreichen. Vorgeste llt von Oğuz Karaman, IT- und App-Spezialist. Der formale Teil ist bewusst knappgehalten. Für Getränke und einen kleinen Imbiss ist gesorgt. Die offizielle Einladung an die Mitglieder wurde per E-Mail gesendet. Wir freuen uns auf Sie. Bringen Sie gerne Ihre Ideen mit. Zur besseren Planung bitten wir um Ihre **verbindliche Anmeldung** bis spätestens 30. November 2026 über das Online-Formular: **https://form.jotform.com/263163834504052**

Bundesverband für He-Stil Taiji Quan und harmonische Gesundheit e.V.

Taiji – mehr als Bewegung

Taiji ist weit mehr als eine Bewegungslehre. Es verbindet Körper und Geist und lädt dazu ein, Bewegung, Konzentration und innere Ruhe miteinander in Einklang zu bringen.
Wir laden Menschen aller Generationen ein, die traditionelle chinesische Bewegungskunst Taiji und Qigong kennenzulernen. Ob Anfänger ohne Vorkenntnisse oder Fortgeschrittene – bei uns stehen das persönliche Wohlbefinden und die Freude am gemeinsamen Lernen im Mittelpunkt.



Taiji-Training (Foto: privat)

Eine Mitgliedschaft in unserem Verein ist für die Teilnahme an unseren Kursen nicht zwingend erforderlich. Unsere Trainerinnen und Trainer bieten an verschiedenen Standorten sowie über regionale Bildungseinrichtungen, beispielsweise Volkshochschulen, Einführungskurse, Grundlagenkurse und Probestunden an.
Vereinsmitglieder profitieren darüber hinaus von vergünstigten Seminaren und Workshops. Auch die Teilnahme an Taiji-Wettbewerben und kulturellen Veranstaltungen wird unterstützt und organisiert.
Besonders wichtig sind uns der persönliche Austausch, die Freude am gemeinsamen Üben und ein freundschaftliches, harmonisches Miteinander.
Mehr erfahren: www.he-stil.de

GVK Gewerbeverein Kernen – Die Selbständigen –

Adventsstimmung

Freuen Sie sich heute schon auf die vorweihnachtliche Zeit. Am **Freitag, 27. November,** feiern wir wieder das beliebte **Lichterfest am St.-Pierre-Platz** in **Kernen-Stetten**. **Ab 18 Uhr** heißen wir Sie alle im Namen des Gewerbevereins Kernen und unseres Partners, Marketingverein Freundliches Kernen, herzlich willkommen. Gemeinsam präsentieren wir Ihnen den großen 24. Märchenkalender. Julie Kämpf von Livestyle Deco wird dann wieder die Fenster des Alten Rathauses mit zwölf Märchenmotiven prächtig geschmückt haben. Wir empfehlen Ihnen vorab den Besuch des **27. Adventsmarktes** mit seinem Lichterfest am Freitag, 27. November, zwischen **14 und 18 Uhr** im **Schlosshof der Diakonie** Stetten.

Höfliche Erinnerung: Jahreshauptversammlung am Donnerstag, 19. November

Der Gewerbeverein Kernen e. V. lädt alle Mitglieder herzlich zur diesjährigen **Jahreshauptversammlung** am **Donnerstag, 19. November 2026, um 18 Uhr** in die **Alte Kelter Rommelshausen**, Kelterstraße 84, Kernen, ein. **TOP:** 1. Begrüßung durch den Vorsitzenden; 2. Bericht des Vorstands mit Vorstellung neuer Mitglieder, Rückblick auf Veranstaltungen und Aktionen sowie Ausblick; 3. Bericht des Kassenführers; 4. Bericht der Kassenprüfer; 5. Aussprache zu den Berichten; 6. Entlastungen; 7. Wahlen; 8. Ehrungen; 9. Aussprachen und Verschiedenes. Kommen Sie gerne spontan dazu.



Foto: GVK

K21 Förderung eines zukunftsfähigen öffentlichen Personennahverkehr

Umbau Stadtbahn U1 in Fellbach

Am 9.11. besuchten wir eine Sitzung des Arbeitskreises Barrierefreiheit der Stadt Fellbach. Bei dieser Zusammenkunft wurden die geplanten Änderungen beim Umbau der Endhaltestelle "Lutherkirche" der Stadtbahnlinie U1 vorgestellt. Diese Änderungen betreffen auch die Linienführung "unseres" Busses 212 von Stetten bis Bahnhof Fellbach. Dies ist auch deshalb wichtig, weil immer mehr Fahrgäste aus Kernen wegen des bekannten S-Bahn-Chaos auf S2 und S3 die U1 Richtung Stuttgart als Alternative zur S-Bahn benutzen.

Die Haltestelle "Lutherkirche" wird umgebaut, weil die Stuttgarter Straßenbahnen ihren gesamten Fuhrpark auf 80 Meter lange Züge umstellen, um die steigenden Fahrgastzahlen bewältigen zu können. Weil der Bahnsteig der bisherigen Endhaltestelle zu kurz ist, wird – wegen der Baumaßnahmen – **ab Dezember 2026 die "Schwabenlandhalle" zur Endhaltestelle**. Für Kernener Fahrgäste in oder aus Richtung Stuttgart empfiehlt sich dann ein Umstieg in der Esslinger Straße. Oder sie müssen längere Fußwege in Kauf nehmen.

Ab März 2027 fährt die U1 für einige Monate nur noch bis zur Antwerpener Strasse (2 Haltestellen vor Wilhelmsplatz) und es gibt einen Schienenersatzverkehr Fellbach-Cannstatt bzw. umgekehrt. Im Herbst 2028 soll dann die neue Endhaltestelle auf Höhe des Alten Friedhofs fertig sein. Die seitherige Zusatzlinie U16 (Fellbach-Pragsattel-Feuerbach-Giebel) entfällt zum Fahrplanwechsel im Dez. 2026. Ebenfalls erfahren haben wir, dass der Umbau auf Hochbord der 212er-Haltestelle am Bahnhof Fellbach noch auf sich warten lässt. Wir haben die Gemeinde gebeten, im Mitteilungsblatt die Fahrgäste aus Kernen über die geplanten Änderungen zu informieren.

Kommunales Kino Kernen e.V.

www.kino-kernen.de

Kino-Doppelpack in der Glockenkelter Stetten

Gezeigt wird am **Mittwoch, 25. November 2026 um 19 Uhr** in Kooperation mit Allmende Stetten + PFB ein dt.-schweiz. Gesellschafts- u. Krankenhausdrama: **Heldin**

Floria (gespielt von Leonie Benesch) ist eine engagierte und professionelle Pflegefachkraft auf einer chirurgischen Station in einem Schweizer Kantonsspital. Während einer einzigen, kräftezehrenden Spätschicht gerät der Arbeitsalltag durch akuten Personalmangel, den Ausfall einer Kollegin und ständige Notfälle völlig außer Kontrolle.

Anschließende Diskussion über die Situation der Krankenhäuser und Pflege vor Ort.

Eintritt 5 €, Studierende/Jugendl. frei

und am **Donnerstag, 26. November um 20 Uhr** in Kooperation mit VHS Unteres Remstal in englischer Originalsprache der Film

Die unwahrscheinliche Pilgerreise des Harold Fry – The Unlikely Pilgrimage of Harold Fry; GB 2023, FSK 12

Harold Fry beschließt spontan, eine sterbende Freundin zu besuchen. Er läuft ohne Handy oder Geld einfach los; 1.000 Kilometer will er durch die englische Landschaft wandern. Mit der Zeit schließt sich ihm eine wachsende Gefolgschaft von Menschen an; die bunte Truppe möchte ein Zeichen setzen, für die Hoffnung, die Mitmenschlichkeit oder vielleicht auch nur gegen die Langeweile. Inzwischen berichten Zeitungen und sogar das Fernsehen über ihn. Spät offenbart sich dann das wahre Ausmaß des Dramas, das Harold mit sich schleppt, und es nimmt einem fast den Atem. Dabei ist immer sowohl ein leiser Humor als auch eine warme und liebevolle Grundstimmung spürbar. **Dieses sehenswerte Drama kommt wie sein Held Harold auf leisen Sohlen daher, erweist sich aber als überraschend tiefgründig.**

Eintritt 7 €, erm. 5 €

KuKuK Kunst und Kultur in Kernen e.V.

www.kukuk-kernen.de

Einladung zum KuKuKs-Nest

Herzliche Einladung zum KuKuKs-Nest – unserem Stammtisch für Mitglieder und Freunde des KuKuKs.

Am Mittwoch, den 25. November 2026, im Syrtaki, Mühlstraße 16, Kernen-Stetten, ab 18:30 Uhr

Das Jahr neigt sich langsam dem Ende zu. Wir wollen nochmal gemütlich beisammensitzen und bei gutem Essen und einem Schluck Wein die gemeinsamen Erlebnisse Revue passieren lassen. Vielleicht ergeben sich dadurch neue Anregungen und Ideen für den Verein oder auch für andere gemeinsame Kunst- und Kulturprojekte, Unternehmungen und Aktionen.

Wir sind gespannt und freuen uns auf alle, die kommen!

Um besser die Plätze reservieren zu können, bitten wir Euch um eine kurze **Rückmeldung bis zum 23. November an info@art-of-margot-mitterhuber.de** oder telefonisch 0173/8308519 (live, WhatsApp, Signal)

Kurzentschlossene sind natürlich auch willkommen. Wir freuen uns auf Euch!

Herzliche Grüße

Meggy (Margot Mitterhuber) und Helga Mutschler-Thamm



Foto: KukuK, T. Wilhelm

Nachhaltiges Kernen

www.nachhaltiges-kernen.de

Kernen Zero lädt am 21. November 2026 zum "Tag des offenen Heizungskellers" ein

Wie funktioniert klimafreundliches Heizen in der Praxis? Wie gelingt der Abschied von der privaten Gas- oder Ölheizung?

Die 35 Plätze für den Wärmepumpen-Nachbarschaftsbesuch in Stetten am 16. Oktober waren schnell vergeben. Doch Interessenten, die bei der Vergabe leer ausgegangen sind, haben am bundesweiten "Tag des offenen Heizungskellers" am 21. November 2026 noch einmal die Gelegenheit, verschiedene Heizungskeller in Stetten und Rommelshausen zu besichtigen und dort praxisnahe Einblicke in den Betrieb von Wärmepumpen zum Teil in Kombination mit Solaranlagen zu bekommen. Die Hausbesitzer informieren dabei vor Ort über ihre Erfahrungen bezüglich Kosten, Planung, Wirtschaftlichkeit und Komfort. Ziel ist es, Menschen den Austausch auf Augenhöhe, ohne kommerzielle Interessen zu ermöglichen und praktische Orientierung für den Umstieg auf erneuerbare Wärme zu geben.

In Kernen wird der Aktionstag von Kernen Zero koordiniert. Optional bieten wir (bei entsprechendem Wetter) auch geführte Fahrradrunden zu den teilnehmenden Heizungskellern an. Die Teilnahme an den Veranstaltungen ist kostenlos. Weitere Informationen und Anmeldung unter www.offenerheizungskeller.de.

Shotokan Karate Dojo Kernen i. R. e.V.

Karate hält fit und gesund

Karate vereint die Punkte Selbstverteidigung, Selbstvertrauen, Respekt, Gesundheitsförderung, Freude an Bewegung.

Überzeugen Sie sich selbst bei einem Probetraining! Auch bei den Kindern haben wir eine eigene Anfängertruppe (Kinder 1), wo wir gezielt auf kindgerechte Bedürfnisse der Selbstverteidigung eingehen. Karate kann man in jedem Alter (ab ca. 6 Jahren) ausüben – trainiert und untrainiert. Wir haben auch einen speziellen Anfängerkurs für Erwachsene.
...übrigens: Karate wird als Gesundheitssport von allen Krankenkassen anerkannt.

Unsere Trainingszeiten:

Montag:
Gymnastikraum Haldenschule
17 – 18:30 Uhr Kinder / Anfänger
18:30 – 20 Uhr Jugend

Dienstag:
Gymnastikraum Haldenschule
19 – 20 Uhr Erwachsene Anfänger
20 – 21:30 Uhr Erwachsene

Mittwoch:
Gymnastikraum Haldenschule
17 – 18:30 Uhr Kinder / Anfänger
18:30 – 20 Uhr Jugend

Freitag:
Gymnastikraum Haldenschule
19 – 20 Uhr Erwachsene Anfänger
20 – 21:30 Uhr Erwachsene
Haben Sie noch Fragen oder wollen Sie mal beim Training mitmachen? Einfach per E-Mail / Telefon anmelden oder auch direkt zum Training vorbeikommen!
Shotokan Karate Dojo Kernen i. R. e. V., Esslinger Straße 2, 71394 Kernen; Torsten Kukuck, Telefon 07151/2778519, E-Mail shotokan.kernen@web.de, torsten.kukuck@shotokan-kernen.de

Verein für Heimat und Kultur Kernen

Der Wandkalender 2027 – ein schönes Weihnachtsgeschenk

Birgit Hoss hat sich wieder die Arbeit gemacht und Bilder aus Rommelshausen und Stetten für den neuen Wandkalender 2027 des Heimatvereins herausgesucht.
So findet man Aufnahmen vom alten Bahnhof "Stetten (Remstal)", vom früheren Schafhof, von der Yburg mit einem alten Käfer im Vordergrund oder auch vom alten Rathaus in Rommelshausen.
Es gibt aber auch Bilder von der Traubenanlieferung an der Gemeinschaftskelter in Stetten oder dem Jubiläumsumzug in Rommelshausen.
Und dank der heutigen KI-Technik kann man aus den alten Bildern doch noch einiges herausholen.
Den Wandkalender 2027 erhält man im Museum unter der Yburg zu den üblichen Öffnungszeiten, beim Christkindlesmarkt am 5. und 6. Dezember im Bürgerhaus Rommelshausen oder Sie schreiben an heimatverein-kernen@gmx.de.



Bild Archiv Museum unter der Yburg

VEREINE ROMMELSHAUSEN

100 Jahre 1908 – 2008 Sportvereinigung **Rommelshausen e.V.** *...gemeinsam in die Zukunft!*

Geschäftsstelle

Unsere Geschäftsstelle befindet sich in unserem Sportpunkt in der Stettener Straße 52 in Kernen-Rommelshausen.
Telefonisch erreichen Sie uns unter Telefon 07151/2702901. Unsere E-Mail-Adresse lautet: info@spvgg-rom.de.

Monatlicher Einzug der Vereinsbeiträge ab dem 1. Januar 2027

Liebe Mitglieder,
wie in der **Mitgliederversammlung am 12. Juni 2026 beschlossen**, stellen wir den Einzug unserer Beiträge zum **1. Januar 2027 auf eine monatliche Zahlungsweise** um.
Damit werden künftig sowohl der **Vereinsbeitrag als auch die Abteilungs-/ Spartenbeiträge monatlich** eingezogen. Am Gesamtbeitrag ändert sich dadurch nichts. Alle bei Euch anfallenden Beiträge werden künftig **gebündelt in einer Summe am ersten Bankarbeitstag des jeweiligen Monats abgebucht**.
Der Abbuchungsbetrag umfasst sowohl den Vereinsbeitrag als auch – sofern für Euch zutreffend – Beiträge für **Abteilungen/Sparten, Römer Kids und den Sportpunkt**. Die aktuell geltenden Beiträge findet Ihr transparent in unserer **Beitragsordnung** auf der Homepage der Spvgg unter "Vereinsordnung" bzw. unter "Römer Kids" sowie auf der Sportpunkt-Homepage.
Vielen Dank für Eure Unterstützung!
Euer Spvgg-Team

Sportvereinigung Rommelshausen Rehasport

Fachkoordinator Rehasport (m/w/d) in Teilzeit

Organisieren. Koordinieren. Menschen bewegen.

Zur Verstärkung unseres Teams suchen wir eine engagierte Persönlichkeit für die operative Koordination unseres Rehasportbereichs.

Organisation des Rehasportbetriebs
– Planung und Koordination der Rehasportkurse
– Erstellung von Einsatz- und Vertretungsplänen
– Ansprechpartner für unsere Übungsleiter im Tagesgeschäft

Administration
– Zusammenarbeit mit Kostenträgern und Krankenkassen
– Kontrolle von Teilnehmerunterlagen und Dokumentationen

Teilnehmerbetreuung
– Ansprechpartner für Teilnehmer und Interessenten
– Unterstützung bei Fragen, Beschwerden und Kurswechseln
– Begleitung eines serviceorientierten Teilnehmermanagements

Qualitätssicherung
– Unterstützung bei der Einhaltung von Qualitätsstandards
– Rückmeldung von Verbesserungspotenzialen an die Bereichsleitung

Das bringst Du mit
– Ausbildung oder Studium im Bereich Sport, Gesundheit, Therapie oder vergleichbare Qualifikation
– Organisationsgeschick und strukturierte Arbeitsweise

Das bieten wir
– Flexible Teilzeitbeschäftigung
– Eigenverantwortliches Arbeiten in einem engagierten Team
– Weiterbildungsmöglichkeiten
– Betriebliche Gesundheitsförderung und Betriebsrente

Interesse? Dann freuen wir uns auf Deine Bewerbung an:
Spvgg Rommelshausen e. V. Patrick Entreß, entress@spvgg-rom.de

65+ Abteilung Senioren

Und wer im November geboren ist...!

Herzliche Glückwünsche an alle Vereinsmitglieder, die im November Geburtstag haben oder bereits feiern durften!
Während die Natur eine kleine Pause einlegt und wir es uns in der kühleren Jahreszeit gerne gemütlich machen, wünschen wir Euch viele schöne Momente, Gesundheit, Glück und Zufriedenheit.
Ganz besondere Glückwünsche gehen an unser **Vereinsmitglied Werner Stadelmaier. Er begeht am 25. November seinen 94. Geburtstag. Mit dieser stolzen Anzahl von Lebensjahren ist**

er unser ältestes Vereinsmitglied. Wir wünschen ihm alles Gute.
Für das neue Lebensjahr wünschen wir allen unseren Geburtstagskindern viele erfüllte Stunden und stets Freude an den gemeinsamen Aktivitäten in unserem Verein. Schön, dass ihr Teil unserer Gemeinschaft seid!

LA – Kernen

Einladung zu unserer Jahresabschlussfeier

Liebe Vereinsmitglieder, Freundinnen und Freunde der Leichtathletik,
wir laden euch herzlich zu unserer Jahresabschlussfeier **LA Prime Time** ein!
Samstag, 28. November 2026 | Einlass & Beginn: 18 Uhr
Fairplay, Kelterstraße 82, Rommelshausen
Freut euch auf Sektempfang, Wahlmenü, Ehrungen, LA Kernen Game Night Special, Tombola, Jahresrückblick, Barbetrieb & DJ!

Wahlmenü
1: Kalbsbraten mit hausgemachten Spätzle & Schoko-Soufflé – 28 €
2: Kalbsbraten mit hausgemachten Spätzle, ohne Dessert – 25 €
3: Wald & Wiesen Teller mit Steinpilzen, Pfifferlingen, Champignons, Kräutern und Semmelknödel & Schoko-Soufflé – 20 €
4: Wald & Wiesen Teller mit Steinpilzen, Pfifferlingen, Champignons, Kräutern und Semmelknödel, ohne Dessert – 16 €
5: Rahmschupfnudeln & Schoko-Soufflé – 19 €
6: Rahmschupfnudeln, ohne Dessert – 15 €
Essensbestellung: Bitte sendet bis spätestens **20. November 2026** eine formlose E-Mail mit eurem Namen und der Menüvariante an **events@leichtathletik-kernen.de**. Bezahlt wird am Abend; beim Einlass erhaltet ihr euren Voucher.
Helfer gesucht! Wir freuen uns über Unterstützung rund um den Abend. Tragt euch dafür gerne in Lukify ein:
https://lukify.app/bneprs
Wir freuen uns auf euch!
Sportliche Grüße
Euer Orga-Team

Abteilung Schach

Nach fünf Stunden einen Punkt gerettet!

Bezirksliga: Rom 1 – Mönchfelder SV 4:4
Am Sonntag war der bislang punktlose Mönchfelder SV in Rommelshausen zu Gast. Nach einem ruhigen Auftakt mit zwei schnellen Punkteteilungen von Marius Zeyher und Daniel Hoefer gerieten die "Römer" durch Niederlagen von Yuvaan Naveen und Moritz Weiser mit 1:3 in Rückstand. Norbert Büter brachte sein Team durch einen stark herausgespielten Angriffssieg auf 2:3 heran. Dennoch sah es zu dieser Zeit nicht gut aus für die Spvgg, denn Christian Capelja schien am Spitzenbrett im Endspiel nicht über ein Remis hinauszukommen. Benjamin Wüstenberg und Yashasri Sriram standen sogar glatt auf Verlust. Doch nun zeigte sich der Kampfgeist der "Römer": Benjamin schaffte es irgendwie, Komplikationen zu schaffen, aus denen er mit einem ausgeglichenen Endspiel herauskam und Remis vereinbarte. Christian Capelja gelang es, mit seinem König die gegnerischen Bauern abzuräumen und einen Freibauern zu bilden, was seinen Gegner zur Aufgabe zwang. Und "Yashu" wandelte einen Bauern zur Dame um. Dies tat ihr Gegner zwar auch, er konnte aber die folgende Remis-Abwicklung nicht verhindern. Somit retteten die "Römer" nach fünf Stunden Spielzeit ein 4:4. Sie belegen damit in der Bezirksliga Staffel 1 den vierten Platz mit 3:3 Mannschaftspunkten. (dan)

Abteilung Tischtennis

Drei Spiele, ein Unentschieden

Herren II – Weinstadt-Schnait III	5:9
Hegnach VII – **Herren III**	5:5
Herren IV – Leinzell IV	4:6

Gegen den direkten Tabellenkonkurrenten aus Weinstadt war der **2. Mannschaft** am Wochenende leider kein Punkt vergönnt. Es fing schon unglücklich mit den Doppeln an. Zwei Doppel gingen knapp im 5. Satz an Weinstadt, Rom startete mit 0:3. Unsere Jungs holten immer wieder auf, ehe beim Stand von 5:5 der Gegner davonziehen und sich den 9:5-Erfolg sichern konnte. Die Römer Punkte kamen von: Dirk Strubel (2x), Markus Fink, Stephan Spilok und Andreas Willomitzer. Der **3. Mannschaft** gelang der einzige Punktgewinn des Wochenendes. In einer spannenden Partie verpasste Dieter Maisch leider in seinem letzten Einzel im entscheidenden 5. Satz, den Sack für Rom zuzumachen – nach über 2,5 Stunden Spielzeit hieß es 5:5 Unentschieden. Die Treffer erzielten: Maisch/König im Doppel und Otto Wiedenmann, Hans-Martin Of und Elvira König (2x) im Einzel. Am Freitagabend musste sich unsere **4. Mannschaft** leider knapp den Gegnern aus Leinzell geschlagen geben. Die vier Punkte kamen von: Neudorfer/Golly im Doppel und Harald Golly und Gerd Korge (2x) im Einzel.

Reitervereinigung Rommelshausen e.V.

Zu Besuch bei den Stuttgart German Masters

Die Stuttgart German Masters, eines der internationalen Highlights im Reitsport, liegen wieder hinter uns. Auch in diesem Jahr waren wir im Rahmen unseres Jugendprogramms vor Ort. Am Samstag konnten unsere jungen Reiterinnen spannende Prüfungen verfolgen und die beeindruckenden Leistungen der Profis hautnah miterleben.
Auf dem Programm standen unter anderem der Grand Prix der Dressurreiter, eine Zeitspringprüfung, das besonders spannende Zeit-Hindernisfahren der Vierspänner sowie zum Abschluss das Pony-Springen mit Stechen. Für jede Menge Abwechslung und beeindruckende sportliche Momente war also gesorgt!



Ausflug mit der Jugend (Foto: privat)

Neben den sportlichen Highlights kam auch das Shoppen an den zahlreichen Verkaufsständen nicht zu kurz. Hier gab es alles, was das Reiterherz begehrt.
Es war wieder ein gelungener Ausflug und ein toller Tag für unsere Jugend!

Tennisclub Rommelshausen e.V.

TCR News: Lust auf Tennis – Tennis geht immer!

Unsere Anlage ist winterfest, Plätze bitte nicht mehr betreten.
Unser TCR Clubhaus bleibt auch im Winter geöffnet
In unserer tollen Osteria Da Antonio könnt Ihr gerne weiterhin Leckereien aus Italien und Deutschland genießen.



Ladestation (Foto: TCR)

Auch nach einem schönen Herbst-Spaziergang kann man sich hier aufwärmen und "wieder auftanken". Das gilt auch für E-Bikes direkt vorm Clubhaus an unserer Ladestation...
Kontakt unter Telefon 07151/41316

Wir danken unseren Unterstützern:
HEAD, Remstalwerk, Getränke Bee, Orthopädiezentrum Fellbach, Brigovic, Schwabengarage WN, Markus Fischer Gemüse, Henning Metallbau, Anwälte Merz&Schäftlmeier, HMSK, Kern Weine, Benjamin Ilg Bike, Savitron, Weingut Lederer, Steffen Günter Physioaktiv, RJE Sounds Veranstaltungstechnik, Bürkle Federn, Activ Werbetechnik, Volker Masur Garten&Landschaftsbau, Schlienz Tours, Stefan Diesner Vermögensberatung, Heumann Garten&Landschaftsbau, HSE Bau, Team2 Marketing, Wigler CNC, Häberle Sanitär&Flaschnerei, Zauntechnik Stuttgart, Schlegel Malerservice, WickartFliesen, Schaal Tankstelle, Tekon Prüftechnik, Kolibri, Immobilien Kernen, Jung Hebetechnik, 4Elements, Pyro Engineering, Kernen's Pizza&Kebabhaus, Fahrschule Sky, Volksbank Stuttgart, Paulaner, Osteria Da Antonio

Dt. Alpenverein Sekt. Schwaben Rommelshausen

Weihnachtsfeier 2026

Das Jahr 2026 neigt sich dem Ende entgegen – ein schöner Anlass, noch einmal in geselliger Runde zusammenzukommen und gemeinsam auf die vergangenen Monate zurückzublicken.
Dazu laden wir Euch herzlich zu unserer diesjährigen Weihnachtsfeier im Almrausch ein. **Samstag, 5. Dezember 2026, ab 18 Uhr**
Bei gutem Essen und Trinken, viel Zeit für nette Gespräche möchten wir gemeinsam das Jahr Revue passieren lassen und einen gemütlichen Abend verbringen.
Damit wir besser planen können, bitten wir Euch um Anmeldung bis spätestens 22. November 2026 per E-Mail an:
rems-murr@alpenverein-schwaben.de

Musikverein Rommelshausen e.V.

Musik-Comedy mit Woody und Flo am 27. November

Seit neun Jahren blödelt sich das musikalische Comedy-Duo Woody und Flo, kurz WuF, über die Kleinkunstbühnen der Region Stuttgart. Ihr Jubiläum feiern die beiden mit einer Best-of-Show am Freitag, 27. November, um 19 Uhr im Vereinsheim des Musikvereins Rommelshausen. Um dem Publikum ganz nah zu sein, spielt das Duo unplugged, also ohne Verstärkung, im Proberaum des Musikvereins und erzeugt damit eine entspannte Wohnzimmer-Atmosphäre. Freuen Sie sich auf einen unterhaltsamen Abend mit Musik, Witzen und Sketchen. Der Eintritt ist frei.

Musikverein erhält Förderung

Mit dem Förderprogramm "Dein Klimabudget zum Anpacken" unterstützt der Rems-Murr-Kreis unter anderem engagierte Vereine bei der Umsetzung konkreter Klimaschutz- und Klimaanpassungsprojekte. In der aktuellen Förderrunde 2026/2027 erhält nun auch der Musikverein Rommelshausen eine Förderung in Höhe von 460 €. Konkret geht es um die Erneuerung der Streuobstwiese hinter dem Vereinsheim. Wir freuen uns sehr über die Unterstützung!



MVR-Vorsitzender Florian Ladenburger (rechts) mit Förder-Scheck (Mitte) und Landrat Dr. Richard Sigel (links). (Foto: MVR)

Save the date: Konzert am 31. Januar

Merken Sie sich schon jetzt den Termin für unser Konzert im Bürgerhaus vor: Sonntag, 31. Januar 2027.

Liederkranz Rommelshausen

Einladung – "Lieder zum Advent"

Am 1. Advent, dem 29. November 2026, ist es so weit. Nach vielen intensiven Proben lädt der Liederkranz Rommelshausen in die **evangelische Kirche Rommelshausen** zu einem vorweihnachtlichen Singen ein. Die Sängerinnen und Sänger, unser Chorleiter Herr Albrecht Lutz und Herr Walter Krebs am Klavier werden alles geben, damit dieser Nachmittag für Sie zu einem schönen Erlebnis wird. Neben den Chordarbietungen möchten wir auch einige Lieder gemeinsam mit Ihnen singen. **Beginn:** 17 Uhr.
Der Eintritt ist frei. Über zahlreiche Spenden würden wir uns allerdings sehr freuen, denn **der Reinerlös aus diesem Konzert soll den evangelischen Kindergärten Rommelshausen zugutekommen.**
Die Sängerinnen und Sänger des Liederkranzes freuen sich schon heute, Sie und Ihre Familien begrüßen zu können.

LandFrauenverein Rommelshausen

Rückblick und Ausblick

Letzten Donnerstag konnten wir den schwäbischen Entertainer "Joe Brösele" in der ausverkauften Alten Kelter begrüßen. Mit seinen musikalischen, humorvollen Liedern und Späßen brachte er die Besucher zum Mitklatschen, Schunkeln und Lachen. Es war ein sehr unterhaltsamer und lustiger Abend.
Am Donnerstag, 26. November ist unser Kreativteam wieder im Mehrgenerationenhaus zu Besuch. An diesem Tag wird mit den Gästen der Tagespflege gebacken.
Am Samstag, 28. November um 15 Uhr treffen wir uns wieder bei Familie Puster in der Jägerstraße 48 zum **Adventskranzbinden.** Wer einen Stroh- oder Metallring hat, darf ihn gerne mitbringen, er kann aber auch bei uns erworben werden. Wir werden den Kranz unter Anleitung binden, damit er zu Hause geschmückt werden kann. Wer Tannen- oder Koniferenreisig hat, darf es gerne mitbringen. Wir haben aber auch genügend Reisig da. Für das Reisig wird ein kleiner Unkostenbeitrag erhoben. Da es auch wieder Punsch und Glühwein gibt, sollte eine Tasse mitgebracht werden. Gäste sind herzlich willkommen. Wir bitten um eine Anmeldung unter Telefon 07151/42220 (AB) oder E-Mail landfrauen-rom@web.de.

Verein der Gartenfreunde Rommelshausen e.V.

Wir nehmen Abschied von unserem langjährigen Mitglied Andrea Jank

Seit 2007 war sie den Gartenfreunden Rommelshausen verbunden. Für ihre langjährige Treue zu unserem Verein sind wir ihr von Herzen dankbar.
Andrea Jank wird einen festen Platz in unserer Erinnerung behalten.
Der Familie und allen Zugehörigen sprechen wir unser tief empfundenes Mitgefühl aus. Für die Zeit der Trauer wünschen wir ihnen Kraft und Trost.
Gartenfreunde Rommelshausen
Vorstand und Mitglieder

VEREINE STETTEN

Turnverein Stetten e.V.

Info-Telefon

Handball Tel. 1 67 98 83
Tauchen Tel. 01 72 / 7 30 13 69

KiSS Tel. 20 55 18
Tischtennis Tel. 4 56 07
Fußball Tel. 20 55 16
Turnen Tel. 4 34 72
Tanzen Tel. 4 40 98
Volleyball Tel. 20 55 16
Gesundheitssport Tel. 20 55 16
Geschäftsstelle Turnverein Stetten i.R. e.V. · Am Sportplatz 4
Tel. 20 55 16 · E-Mail: info@tv-stetten.de
www.tv-stetten.de
Öffnungszeiten Mo., Di., Do. von 8 – 12 Uhr und Do. von 17 – 19 Uhr

TV Stetten ehrt langjährige und verdiente Mitglieder

102 Personen waren bei der Ehrungsmatinee am 8. November 2026 in der Otto-Bosch-Halle anwesend. Besondere Ehrungen waren:
Margit Hendrich: STB-Ehrennadel in Gold
Wilfried Richter: WLSB-Ehrennadel in Gold sowie für jahrzehntelange Vereinsarbeit die Ehrenmitgliedschaft im TV Stetten
Wolfgang Poft und **Stefan Sommer:** Ehrenmitgliedschaft für 30-jährige Tätigkeit im Verein
Gretel Kucher geb. Haidle: 75-jährige Mitgliedschaft
Viele weitere Ehrungen für 25 bis 70 Jahre Vereinsmitgliedschaft und 5 bis 30 Jahre Tätigkeit fanden noch statt. Mit Musik von A. Schützinger und Bewirtung durch das Burgstüble war es wieder ein würdiger Rahmen für unsere Jubilare.
Der Vorstand dankt allen Jubilaren, besonders auch den Vertretern des STB, Frau G. Gruber-Seibold, und des WLSB, Herrn R. Sczuka.



Gretel Kucher (Mitte) mit Abteilungsleiterin und Vorstand des TV (Foto: TV Stetten)

TV Stetten *plusminus60*

Plusminus60 sagt "Tschüss"

Einmal mehr gelang es pm60, das Burgstüble bis auf den letzten Platz zu füllen, auch wenn man nun zu einem Abschied eingeladen hatte. Nach 20 Jahren kann das in die Jahre gekommene Team das Projekt leider nicht mehr weiterführen. Bürgermeister Paulowitsch dankte pm60 für seine Arbeit und unterstrich die Bedeutung ehrenamtlichen Engagements für eine funktionierende, lebendige Gemeinschaft. G. Maurer und F. Hartmann nahmen die Gäste mit auf eine schwungvolle Bilderreise durch 20 Jahre eines überaus abwechslungsreichen Veranstaltungs-Potpourris, nur unterbrochen durch die gewohnt gute kulinarische Betreuung durch das Burgstüble-Team. Bei etwas Wehmut blieb am Ende doch die Freude über eine Vielzahl gemeinsamer Unternehmungen und bleibender Erinnerungen. Teamleiter Hans Fink durfte sich am Ende sogar über die wohlverdiente Ehrenmitgliedschaft im TV Stetten freuen, die ihm der Vereinsvorsitzende Knobloch in seiner Dankesrede verlieh. Auch die Gäste und das Team durften neben schönen Erinnerungen ein Präsent mit auf den Weg nehmen. Herzlichen Dank dem Burgstüble, dem Organisationsteam, der Vereinsführung und auch den treuen Gästen für einen würdigen Abschied. Tschüs sagt das pm60-Team

TV Stetten Gesundheitssport

Seit dem 2. November 2026 bieten wir Herzsport und Orthopädie-Rehasport an!

In beiden Bereichen gibt es aktuell noch freie Plätze – insbesondere in unserer Orthopädie-Gruppe.
Herzsport: Montag, 9 – 10 Uhr, Otto-Bosch-Halle.
Trainingsleitung: Anna Hoch, medizinische Aufsicht: Dr. Linda Winkler.
Orthopädie: Montag, 18:30 – 19:15 Uhr, Feuerwehrgerätehaus Stetten.
Trainingsleitung: Liane Cataldi.
Anmeldung: Mittwochs von 9 bis 11 Uhr in der Geschäftsstelle oder gerne direkt bei der jeweiligen Übungsleitung. Bitte Verordnung und Versichertenkarte mitbringen.

Fragen und Informationen:
Telefon 07151/205516
gesundheitssport@tv-stetten.de

TV Stetten Kinder-Sportschule

Information: Beitragseinzug KiSS 1. Halbjahr

Aufgrund einer Systemumstellung konnte der Beitrag für das erste KiSS-Halbjahr nur für die Monate September bis Dezember eingezogen werden. Der Einzug für die Monate Januar und Februar erfolgt voraussichtlich im Februar. Wir bitten um Ihr Verständnis.

TV Stetten Abteilung Fußball

Für den Terminkalender

Aktive – Sonntag, 22.11.:
TV Stetten II – SV Hertmannsweiler II, 13 Uhr
TV Stetten – SV Hertmannsweiler, 15:15 Uhr

Nachruf

In tiefer Trauer, aber auch in großer Dankbarkeit nehmen wir Abschied von unserem Mitglied, Sportkameraden und Freund Peter Schuster, der am 23. Oktober 2026 viel zu früh verstorben ist.
Peter hat sich in all den Jahren als Mitglied der Fußballabteilung immer tatkräftig für den Verein engagiert, sowohl sportlich als auch ehrenamtlich. Er arbeitete als Jugendtrainer und war sowohl bei den Aktiven als auch anschließend bei der AH noch viele Jahre am Ball. Der Fußballsport und die Gemeinschaft waren ihm auch nach seiner aktiven Karriere sehr wichtig.
Zudem half er bei jeder Veranstaltung, ob groß oder klein, tatkräftig mit, stand immer mit Rat und Tat zur Seite und hatte stets ein offenes Ohr. Wir verlieren mit Peter einen tollen Menschen, der durch seine Hilfsbereitschaft und seine offene freundliche Art eine große Lücke hinterlassen wird. Er wird immer ein Teil von uns bleiben und wir werden ihn nie vergessen.
Unsere tiefe Anteilnahme gilt seiner Frau, seinen beiden Söhnen und der gesamten Familie. Wir werden ihm ein ehrendes Andenken bewahren.

TV Stetten Abteilung Handball

Ergebnisse vom letzten Wochenende:

Gem. D2 BK	TVS 2 – HSC Schm/Oeff	21:8
Gem. D1 BL	TVS 1 – HC Winnenden 2	14: 35
Weibl. C BL	TVS – HSG Gab-Gais	32: 21
Männl. C BL	TVS – SG Weinstadt 2	33: 29
Weibl. B BWOL	TVS – SV Leonberg/Eltingen	18: 29
Männl. B BL	TVS – HSC Schm/Oeff 2	23: 28
Frauen 2 2. BK	TVS 2 – TSF Ditzingen 2	29: 29
Frauen 1 BK	TVS 1 – HT Heckengäu 3	28: 11
Männer 2 2. BK	TVS 2 – HC Winnenden 4	41: 20

brenner GmbH
Wielandstr. 3 · 71394 Kernen
Tel. 07151/41776
Sanitär · Heizung · Solar · Service
www.sanitaerbrenner.de

WEINGUT SCHWEGLER
D'r Käppeles Besa
in Endersbach ist bis 22. November 2026 geöffnet.
Donnerstag bis Samstag ab 14 Uhr, Sonntag von 11 bis 20 Uhr.
Montag bis Mittwoch Ruhetage.
Donnerstag bis Samstag sind Reservierungen bis 30 Personen möglich.

Ab sofort wieder bei uns erhältlich:
Walnüsse, neue Ernte aus eigenem Anbau, unbehandelt und schonend getrocknet – **1 kg für 8,50 €**

Wir freuen uns auf Ihren Besuch.
Weingut Schwegler, Weinbergstr. 82, 71384 Weinstadt-Endersbach, Tel.: 0 71 51 / 61 09 83 (AB), Neu: 01 52 / 55 93 64 50 (nur WhatsApp Nachrichten), weingut.schwegler@t-online.de

Einladung zu Eröffnung
MEISSEN PORZELLAN
Eröffnung am Sa., 21. + So., 22. November
· HAUS DER KUNST ·
Geöffnet: Di. – Fr., 21. November – 11. Dezember, 11 – 17 Uhr
Remshalden-Grunbach · Kanalstraße 10 · Tel. 07151 / 73505

HOLZLEISTE AUS *Eschenholz* FÜR WANDKALENDER
FÜR DIN A3 KALENDER HOCHKANT 17,90 €*
FÜR DIN A3 KALENDER QUER 19,90 €*


Zur Abdeckung der Wire-O-Bindung.
Erhältlich bei uns vor Ort im Druck- & Medienzentrum Weinstadt oder im Online-Shop unter: **dmz-shop.de**
In Deutschland produziert aus heimischen Hölzern.
* Preis inkl. 19 % MwSt
An der Rems 10 · 71384 Weinstadt
Tel. 0 71 51 / 9 92 10-0 · www.dmz-weinstadt.de
DRUCK & MEDIEN ZENTRUM WEINSTADT

KÖGEL FEUERLAND
SCHAU SONNTAG*
22. November 2026
10 – 14 Uhr | Nur in Backnang!


• Modern, sauber und energieeffizient – Kaminöfen & Heizeinsätze von Kögel!
• Schornsteine aus Edelstahl u. v. m.
• Zwei Studios über 60 Modelle
KACHELOFENBAU-MEISTERBETRIEB
www.koegel-feuerland.de
STUDIO BACKNANG
Donaustraße 17–19
Tel. 07191 95255-40
STUDIO WINTERBACH
Ritterstraße 1/2
Tel. 07181 71499
100 JAHRE Tradition, Innovation & Erfahrung!

drucker-welt
Alles für Ihren Drucker.
Ihr Partner für Tinte + Toner
Original + Refill und Papier
Kiesstraße 8 Esslingen
Tel.: 0711 - 577 43 48
info@drucker-welt.com

Lieferung frei Haus nach Kernen
Markus Schmidt

Gartenarbeit jeglicher Art
Hecken, Sträucher, Pflaster und Terrassen, Heckenrodung, Baumfällung, Steinreinigung, Entrümpelungsarbeiten.
0155 61639984
www.gartenservice-remsmurr.de
gartenservice.em@gmx.de

Gugeller & Niegisch
ALTEN- UND KRANKENPFLEGE
Wir sind seit 34 Jahren für Sie da!
1. Preisträger des Qualitätsförderpreises BW 2011
Unser kompetentes und freundliches Team exam. Krankenschwestern pflegt Sie individuell und persönlich in Ihrer gewohnten Umgebung.
Wir informieren Sie gerne:

Wir übernehmen: Leistungen der Pflegeversicherung Grund- und Behandlungspflege
Unsere Leistungen können über alle Kranken- u. Pflegekassen abgerechnet werden
Stettener Straße 2 · 71394 Kernen i. R. · Telefon 0 71 51 / 4 84 34
www.pflege-gugeller-niegisch.de

BESTATTUNGSINSTITUT HOFMEISTER
BESTATTER vom Handwerk geprüft
Seit über 75 Jahren Ihr Bestatter des Vertrauens
Im Trauerfall erreichen Sie uns rund um die Uhr unter 0711 - 58 24 68
▪ Wir erledigen alle Formalitäten
▪ Erd-, Feuer-, Seebestattungen sowie alternative Bestattungsarten
▪ Wir beraten Sie zu Bestattungsvorsorge und -finanzierung
FELLBACH Stammhaus: Schwabstr. 6 • August-Brändle-Str. 42
WAIBLINGEN Anton-Schmidt-Str. 21 • **KERNEN** Lange Str. 2
www.bestattungen-hofmeister.de

Männer1 LL	TVS 1 – HSG Bargau/Bettringen	11:4

Das mit Spannung erwartete Spitzenspiel fand nach einem furiosen Auftakt der Stettener leider ein vorzeitiges Ende. In der 18. Minute musste die Begegnung aufgrund eines Notfalls und damit verbundenen Notarzteinsatzes abgebrochen werden. Die Mannschaft aus Barg./Bettr. bedankte sich im Anschluss ausdrücklich beim TVS für die große emotionale Unterstützung – sowohl durch die Mannschaft als auch das Publikum. Erfreulicherweise konnte der betroffene Spieler das Krankenhaus inzwischen wieder verlassen. Wir wünschen ihm eine schnelle Genesung! Nach dieser außergewöhnlichen und nicht einfachen Begegnung richtet sich der Blick nun auf kommenden Samstag. Dann steht das Verfolgerduell beim MTV Stuttgart auf dem Programm. Gegen einen altbekannten Gegner dürfen sich alle auf eine spannende und ausgeglichene Partie freuen – hoffentlich mit dem besseren Ende für unseren TVS!

TV Stetten Abteilung Tischtennis

Ergebnisse der vergangenen Woche

Stetten I verlor bei der starken Mannschaft des TB Beinstein IV mit **4:9**. Sehr gute Leistung von Sascha Walter, der im mittleren Paarkreuz beide Spiele gewinnen konnte. Die anderen Punkte kamen vom Doppel Meier/Beckler und Jürgen Weber im Einzel.

Niederlage für **Stetten II**: Ebenfalls mit **4:9** ging das Spitzenspiel der Kreisliga D gegen **SV Winnenden III** verloren. Da man nur zu fünft antreten konnte, musste man auch gegen die kampflosen Niederlagen anspielen. Bei elf tatsächlich gespielten Begegnungen gingen acht in den Entscheidungssatz, davon wurden leider fünf verloren. Insgesamt ein wesentlich knapperes Ergebnis, als es das 4:9 aussagt.

Bereits am Mittwoch waren die **Senioren** beim **VfL Winterbach** deutlich unterlegen (1:9). Den Ehrenpunkt holte Ulrich Bellon mit sehr starker Leistung gegen Malte Schwarz. Die Senioren mussten die zweite Niederlage in Folge hinnehmen. Knapp gingen die Einzel von Jürgen Weber und Ulrich Stecker im fünften Satz verloren. Die bisherige Saisonbilanz ist trotzdem erfreulich: zwei Siege und zwei Niederlagen.

Vorschau: Am Samstag, 21.11., spielen die U15 (Auswärtsspiel bei SV Remshalden, 13:45 Uhr), die U19 I (Heimspiel gegen TSV Alfdorf, 16 Uhr) und Stetten II (Heimspiel gegen TV Oppenweiler III, 19 Uhr).

Förderverein TV Stetten Fußball e.V.

Für den Terminkalender

Samstag, 21. November

E-Junioren: TV Stetten I – SV Hegnach I, 12:30 Uhr

VfL Waiblingen I – TV Stetten I, 12:30 Uhr

C-Junioren: SGM – FC Winnenden, 15 Uhr

Rückblick

E-Junioren: TV Stetten II – TB Beinstein I 1:7

SC Korb I – TV Stetten I 3:3

D-Junioren: TV Stetten – SGM Remsh./Winterbach IV 5:1

Herzlichen Glückwunsch an unsere D-Junioren! Die Maximalausbeute von 21 Punkten aus sieben Spielen bedeutet natürlich den 1. Platz in der Quali-Staffel 3. Weiter so, Jungs!

C-Junioren: SGM Birkm./Winnenden III – SGM 1:11

B-Junioren: SGM Hohenacker/Neustadt II – SGM 3:2

Förderverein Handball

Vorschau auf das kommende Wochenende:

Samstag, 21.11.2026:

Gem. E BL 9 Uhr	gegen TV Aldingen in Winnenden/Alfred-Kärcher-Halle
Frauen 2 2. BK 18 Uhr	gegen HSG Gab-Gais.2 in Stuttgart-Ost/Zeppelinhalle
Männer 2 2. BK 19 Uhr	gegen Hbi Weil/Feuer3 in Feuerbach/Hugo-Kunzi-Halle
Männer 1 LL 20 Uhr	gegen MTV Stuttgart in Stgt-West/Hasenbergschule

Sonntag, 22.11.2026:

Weibl. C BL 13 Uhr	gegen SV Leonberg/Elt in Leonberg/Sporthalle Sportzentrum
Weibl. B BWOL 15 Uhr	gegen H2Ku Herrenberg in Herrenberg/Markweghalle

Förderverein Pferdehof am Schlossberg e.V.

Treffpunkt Adventsmarkt

Nach einem arbeitsreichen "Schafftag" im Pferdehof, an dem einiges erledigt werden konnte, was im Alltag notgedrungen zu kurz kommt, stehen nun andere Ereignisse vor der Tür: Am 22. November präsentieren wir uns mit den Ponys Mickey und Teddy auf dem Adventsmarkt im Weingut Eißele und am 27. November engagieren wir uns wieder beim Adventsmarkt der Diakonie in Stetten. Der Förderverein betreibt dort den immer stark frequentierten Stand mit Winzerglühwein und Kinderpunsch.

Auf ein Ereignis besonderer Art freut sich der Pferdehof: Bald wird dort ein neues, von unserem Förderverein mitfinanziertes Pferd an seine therapeutische Arbeit herangeführt. Wir berichten darüber in einer der nächsten Ausgaben des Mitteilungsblattes.



Foto: Förderverein Pferdehof am Schlossberg e.V.

Schützengilde Stetten i.R.

www.sgi-stetten.de

4:1-Heimsieg für die Schützengilde Stetten

Die 1. Mannschaft der Schützengilde Stetten/Rems gewann am Sonntag in spannenden Begegnungen glücklich mit 4:1 Einzelpunkten.

Vier der fünf Duelle konnten die Stettener für sich entscheiden. Benjamin Hügler (380 Ringe), Sandra Weber (371), Andreas Killmaier (378) und Andreas Zimmermann (362) holten die Punkte für Stetten, nur die Jüngste im Bunde und auf Position 1 gesetzte Emma Hügler musste sich mit guten 369 geschlagen geben.

Besonders spannend machten es Sandra und Andreas Z., die ihre Begegnungen jeweils mit nur einem Ring Vorsprung gewannen!

3. Neujahrs-Dartturnier in Stetten

Am 1. Januar 2027 veranstalten die Mönchberg Moskitos der SGi Stetten i. R. ihr 3. Neujahrs-Dartturnier.

Beginn ist um 14 Uhr, Turnierstart um 15 Uhr. Das Turnier ist auf 64 Teilnehmer begrenzt und wird an acht Dartboards ausgetragen. Die Startgebühr beträgt 15 €.

Veranstaltungsort: Mönchberg 1, 71394 Kernen-Stetten.

Die Anmeldung erfolgt über den QR-Code oder per E-Mail an darts@sgi-stetten.de.

HHO STETTEN

Herbstkonzert

29. NOVEMBER 2026

16.30 UHR IN DER GLOCKENKELTER

es spielen:

JUGENDENSEMBLE | STETTENER HARMONIKER | NONETTE

unter der Leitung von Hendrik Schluricke und Bernd Engelhardt

Einlass 16.00 Uhr

Über eine Spende würden wir uns freuen.
Anschließend gemütliches Beisammensein
in der Glockenkelter mit Speis und Trank.

Eintritt frei

LINDHÄLDER STÜBLE
Genuss und Gemütlichkeit
LINDHÄLDER LOUNGE
ALMHÜTTE. Strümpfelbach
Die Eventlocation

Haben Sie schon an Ihr Weihnachtsevent gedacht? Jetzt noch schnell buchen!

Mittagskarte: 2 4 . bis 27. November oder wählen sie aus unserer Speisekarte - Dienstag bis Sonntag durchgehend ab 11:30 geöffnet

Dienstag	Omas Maultaschen Tomaten – Paprikasoße Blattsalat	11,90 €
Mittwoch:	**Puten Geschnetzeltes, Rahmsoße** **Gemüse und Nudeln**	11,90 €
Donnerstag	Paniertes Schnitzel mit Spiegelei und Bratkartoffeln	12,90 €
Freitag:	**Gebratene Lachsstreifen** **Zitronen – Sahne – Soße** **Basmatireis**	12,90 €

www.lindhaelder-stueble.de-
E-mail: info@lindhaelder-stueble.de
Lehenweg 16 – Weinstadt-Strümpfelbach - Tel. 07151 619 75

THAI~MASSAGE

Entspannung für Körper und Seele.

Spezialangebot
nur für Frauen!
Alle Massagen (60 Min.)
statt 55 € jetzt nur **49 €!**
Gilt auch für Geschenkgutscheine für Frauen!
Bitte Termin vereinbaren unter: Tel. 0179 1630086

Gültig ab sofort bis zum 31.12.2026.



Atelier Lumina Thai-Masseurin Pookie
Mühlstraße 12, 71394 Kernen-Stetten

DRUCK & MEDIEN ZENTRUM WEINSTADT



Abb. ähnlich

JETZT ERHÄLTLICH

Stück 8,80 Euro

2027 STREIFEN-KALENDER

Der beliebte, praktische und übersichtliche **STREIFENKALENDER** bei **UNS VOR ORT** oder **ONLINE ERHÄLTLICH:**

QR-Code scannen oder unter
www.deinmomentzaehlt.de

DMZ | An der Rems 10 | 71384 Weinstadt | www.deinmomentzaehlt.de

---

EIBELE WEINGUT GUTSAUSSCHANK

ADVENTS MÄRKTLE

21. & 22. November 2026

Sa. 14-18h & So. 11-16h

WO: WEINGUT EIBELE
GRUNDÄCKER 10 KERNEN

WAFFELN & GUTSLE
AM SONNTAG: LEBKUCHENMÄNNLE BACKEN FÜR KIDS
GLÜHWEIN, KINDERPUNSCH & LECKERES VOM FOODTRAILER
LIVE: MOTORSÄGEN-SCHNITZEN
ADVENTSKRÄNZE & HANDWERKSKUNST
SONNTAG ZU GAST: ESEL & PONYS VOM PFERDEHOF AM SCHLOSSBERG
WEINPRÄSENTE LIKÖRE, GIN & NUDELN



ESS EVENTS

Save the Date: Schlachtfest

Auch im kommenden Jahr wollen wir wieder unser traditionelles Schlachtfest im Schützenhaus Stetten feiern: am **5. und 6. Januar 2027** jeweils ab 11 Uhr. Bitte merken Sie sich den Termin vor, wir freuen uns auf Ihren Besuch.

Dt. Alpenverein Sekt. Stuttg. Stetten

Gruppenabend am 1. Dezember 2026

Unser Adventsgruppenabend findet am Dienstag, 1. Dezember, um 20 Uhr im evangelischen Gemeindehaus in Stetten (Mühlstraße 1) statt.
An diesem Abend soll das gemütliche Beisammensein, bei Hefezopf und Nascherei, im Vordergrund stehen. Wir schwelgen in Erinnerungen, dabei werden alte Tourenberichte vorgelesen und auch eine Adventsgeschichte. Nach den Beiträgen verteilen wir die Sommerprogramme für 2027 und Ihr könnt Euch gleich das passende Event raussuchen und vormerken lassen.

Angebot für Betroffene mit und nach Krebs – Wandern in und um Stuttgart

Monika Artinger, Dipl.-Sozialpädagogin (BA) und Wanderleiterin bei uns im DAV, hat mit der Krebsberatungsstelle Stuttgart dieses Angebot entworfen:
In einer kleinen Wandergruppe können an Krebs erkrankte Menschen
• in Bewegung bleiben • frische Luft tanken • schweigen oder sprechen
• die Natur als Ressource erleben • kurze Entspannungsübungen kennenlernen.
Der nächste Termin ist am 6. Dezember 2026: Vom Burgholzhofturm zum Max-Eyth-See – Treffpunkt: U-Bahn-Haltestelle Pragsattel. Die Teilnahme ist kostenfrei – Spenden sind willkommen.
Anmeldung: monika.artinger@alpenverein-remstal.de, Mobil 0160/1534798 oder bei der Krebsberatungsstelle Stuttgart, Telefon 0711/51887276, info@kbs-stuttgart.de.

Musikverein Stetten im Remstal

www.musikverein-stetten.de

Musikverein startet in die Konzertvorbereitungen

Die Festsaison liegt hinter uns, doch von einer Pause kann beim Musikverein Stetten keine Rede sein. Während wir über den Sommer und Herbst zahlreiche Auftritte erfolgreich gemeistert haben, laufen nun die Vorbereitungen für unser nächstes Konzert bereits auf Hochtouren.
Deshalb dürfen Sie sich schon heute einen Termin vormerken:
Am 23. Januar findet am Abend unser Jahreskonzert im Bürgerhaus Rommelshausen statt.
Wir arbeiten mit viel Freude an einem abwechslungsreichen Programm und würden uns sehr freuen, viele Besucherinnen und Besucher begrüßen zu dürfen. Sobald zum Programm und zur genauen Uhrzeit weitere Informationen verfügbar sind, informieren wir Sie selbstverständlich.
Wer nicht ganz so lange warten möchte, hat bereits an Heiligabend die Gelegenheit, uns zu hören.
Am 24. Dezember spielen wir im Anschluss zum Gottesdienst vor der Kirche am St.-Pierre-Platz in Stetten traditionelle Weihnachtslieder. Auch dazu laden wir Sie herzlich ein und freuen uns über Ihren Besuch. Bis dahin wünschen wir allen eine schöne Adventszeit!

Handharmonika-Orchester Stetten e.V.

www.hho-stetten.de

Herbstkonzert 2026

Unser diesjähriges Herbstkonzert findet am Sonntag, den 29. November 2026 ab 16:30 Uhr in der Glockenkelter statt. Einlass ist um 16 Uhr. Der Eintritt ist frei. Lassen Sie sich von abwechslungsreicher Akkordeonmusik verwöhnen durch unser Jugendensemble, die Stettener Harmoniker und das Nonette. Für Speis und Trank ist ausreichend gesorgt. Wir freuen uns auf Ihren Besuch.

Gesangverein Frohsinn Stetten i.R. e.V.

www.Frohsinn-Stetten.de

Konzert zum 3. Advent
Wir möchten Sie auch in diesem Jahr wieder mit einem festlichen Konzert auf die Adventszeit einstimmen.
Freuen Sie sich auf unser diesjähriges Adventskonzert und merken Sie sich schon jetzt den Termin vor:

Sonntag, 13. Dezember
Katholische Kirche Stetten
Beginn: 17 Uhr
Wir freuen uns auf Ihren Besuch und einen stimmungsvollen musikalischen Nachmittag mit Ihnen!

LandFrauenverein Stetten

Einladung zu unseren nächsten Terminen

Liebe Landfrauen, Landmänner und Gäste, wir laden Euch gerne zu unseren nächsten Treffen ein.

Bitte vormerken!
Montag, 23. November 2026, 14:30 Uhr ev. Gemeindehaus Stetten
Unter dem Motto: "Stuttgarter Schokoladenseite" werden wir von Herrn Bernhard Leibelt aus Stuttgart über die Schokoladenmarken Waldbaur, Eszet, Ritter mehr erfahren.

Montag, 7. Dezember 2026, 14:30 Uhr ev. Gemeindehaus Stetten
Wir freuen uns mit Ihnen auf unsere gemeinsame diesjährige **Adventsfeier.**
Bitte an beiden Terminen gerne teilnehmen und bei Kaffee und Kuchen sowie netten Gesprächen die Nachmittage genießen. Es grüßt das Landfrauen-Team aus Kernen-Stetten i. R.

Almende Stetten

Film "Heldin" am 25. November

Der Spielfilm "Heldin" (Regie Petra Volpe) kam 2025 in die Kinos und wurde mehrfach preisgekrönt. Er schildert – nach der Vorlage des Buches "Unser Beruf ist nicht das Problem. Es sind die Umstände" von Madeline Calvelage – eindrücklich den anstrengenden Arbeitsalltag in der Krankenpflege. Floria (gespielt von Leonie Benesch) arbeitet als Pflegefachfrau in einem Schweizer Krankenhaus. Sie geht mit viel Leidenschaft und Professionalität ihrem Beruf nach, bis ihr in der Hektik der Nachtschicht ein folgenschwerer Fehler unterläuft. **Mittwoch, 25.11., 19 Uhr, Glockenkelter**. Mit anschließender Diskussion, in der von Betroffenen die hiesige Situation in Krankenhäusern und Pflege geschildert wird. In Zusammenarbeit mit PFB + Kommunalem Kino. Eintritt 5€.

Lesung Ulrich Schneider am 29.11.
Ulrich Schneider, Jahrgang 1958, war von 1999 bis 2024 Hauptgeschäftsführer des Deutschen Paritätischen Wohlfahrtsverbandes. Vor kurzem hat er seine Autobiographie "Mutti komma mal ans Fenster – Eine Arbeiterkindheit im Ruhrgebiet" veröffentlicht. Darin beschreibt er im 1.Teil seine von Armut geprägte, aber glückliche Kindheit in einem Arbeiterviertel in Oberhausen. Im 2. Teil berichtet er über seine jahrzehntelangen Erfahrungen als "Sozial-Lobbyist", als Interessenvertreter im Sozialbereich. Termin: **So, 29.11, 17:30 Uhr** im Sommersaal des Schlosses. Eintritt frei

Schulstreik gegen Wehrpflicht
Am Freitag, 20.11. um 11 Uhr, Schlossplatz Stuttgart findet der nächste Schulstreik gegen die Wehrpflicht statt. Siehe schulstreikgegenwehrpflicht.com. Beim Martinimarkt hat die Initiative "Aufbruch zum Frieden" 50 Unterschriften zur Unterstützung des Streiks gesammelt.

Kaufmännische Bürokraft (m/w/d)
für unseren Familienbetrieb gesucht
Teilzeit – 25 h pro Woche

Sie haben EDV Kenntnisse sowie geschulter Umgang mit Office, Datev und Lexware, dann freuen wir uns auf Ihre Bewerbung. Voraussetzung: sehr gute Deutschkenntnisse in Wort und Schrift.

Früchtemarkt Kilburger GbR
Bitte senden Sie Ihre Bewerbungsunterlagen an: info@kilburger-fruechtemarkt.de

PKW-Stellplatz zu vermieten
mtl. 45 €. Mühlstr. 30, 71394 Stetten, Tel. 2 72 11 90

Sie haben eine Immobilie oder Bauplatz zu verkaufen?

Wir suchen für solvente Kunden im Kreis WN, S, ES und LB Häuser, Wohnungen & Bauplätze zum Kauf. Abend- und Wochenendtermine.

Haase Immobilien - Tel. 07151 - 604 666-0 - mail@haase-immo.de

ANKAUF VON FAHRZEUGEN, REISEMOBILEN UND WOHNWAGEN ALLER ART.
info@max-automobile.com · **Tel. 0 71 51 / 1 67 15 42**
Alfred-Klingele-Straße 33 · 73630 Remshalden



MIT UNSEREN KALENDERN
für Weinstadt, Kernen, Remshalden und Korb.

Finden Sie die schönsten Gewinnerbilder unseres Fotowettbewerbs in 4 Kalendern.

EINZIGARTIG | STILVOLL | HEIMATVERBUNDEN

Erhältlich bei uns vor Ort im Druck- & Medienzentrum Weinstadt oder im Online-Shop unter: dmz-shop.de

* Preis inkl. 19 % MwSt

DAHEIM IN Kernen
» Remstal-Markt Mack
» Edeka Reichert
» Foto König

Mein Weinstadt
» Remstal-Markt Mack
» Edeka Reichert
» Weingut Kuhnle
» Bäckerei Schmid
» Blessing4you
» Remstal Tourismus
» Remstalkellerei

Korb VOLLER BILDER
» Edeka Petermann
» Edeka Reichert
» Remstal-Markt Mack

AUSSERDEM BEI

Remshalden MEINE HEIMAT
» Remstal-Markt Mack
» Edeka Reichert
» Schreibfuchs

An der Rems 10
71384 Weinstadt
Tel. 0 71 51 / 9 92 10-0
www.dmz-weinstadt.de

DRUCK & MEDIEN ZENTRUM WEINSTADT

Wir suchen für unser Team eine/n freundliche/n Fleischereifachverkäufer/in (m/w/d).

Bei Interesse melden Sie sich bitte bei:
Metzgerei Klass | Ansprechpartner: Herbert Klass
Brückenstraße 1 | 71384 Weinstadt-Großheppach
E-Mail: Metzgerei-Klass@gmx.de
Tel.: 0 71 51 / 6 29 54

MIETWOHNUNG GESUCHT!
Mathematiker-Paar mit zwei Kindern (3J + 6M) möchte sich in Rommelshausen räumlich vergrößern. Gesucht wird eine Wohnung ab 4 Zimmern (NR, ohne HT). **Tel.: 01 73 / 8 30 52 04**

Für 11 Bewohner der Diakonie Stetten e.V. wird dringend neuer Wohnraum gesucht:

Haus oder mehrere Wohnungen
ab sofort, in Kernen i.R. (Rommelshausen, Stetten)

Ihre Vorteile:
Ihr Mieter ist die Diakonie Stetten e.V. Sie haben eine feste Ansprechperson. Der sorgsame Umgang mit Ihrer Immobilie ist gewährleistet. Sie tragen bei zur Inklusion.

Die Diakonie Stetten

Diakonie Stetten e.V.
Severin Frei
Wohnverbundleitung
severin.frei@diakonie-stetten.de
Telefon 07151 940-2348

Shiatsu-Massage



Shiatsu ist eine Massageform, die wohltuend auf das neuro-vegetative Gleichgewicht einwirkt. Sie gibt dem Geist Ruhe und Entspannung und dem Körper Agilität und Geschmeidigkeit. Sie ist eine Art und Weise, um Energie aufzuladen und um besser zu leben.

Shiatsu kann auf natürliche Weise Probleme verschiedenster Art lösen:

- **Muskel- und Gelenkschmerzen (Rückenschmerzen, Ischias, Arthrose etc.)**
- **Kreislaufstörungen**
- **Probleme während der Schwangerschaft (Rückenschmerzen, Kontraktionsschmerzen, etc.)**
- **gynäkologische Beschwerden**
- **Stress-Beklemmung/Unruhe-Anspannung**
- **Colitis und Gastritis-Kopfschmerzen**

Maria Teresa Giudici-Knappe
Therapeutin und Shiatsu Lehrerin seit 1980
Zur Terminvereinbarung: Tel. 0 71 51 / 4 35 32
Lortzingstraße 7 · 71394 Kernen

Bädlesverein Stetten

Volles Haus beim Martinimarkt!

Ein volles Haus herrschte am Donnerstag im evangelischen Gemeindehaus. Wie jedes Jahr hatte das bewährte "Maultaschen-Team" zum Martinimarkt eingeladen und dafür wieder fleißig die Kochlöffel geschwungen: Gemeinsam wurden sage und schreibe 600 Maultaschen in Handarbeit hergestellt. Der Einsatz hat sich gelohnt: Zahlreiche Gäste ließen sich die leckeren Maultaschen mit Kartoffelsalat schmecken und sparten nicht mit Lob. Bereits nach zweieinhalb Stunden waren alle Maultaschen restlos ausverkauft! Ein herzliches Dankeschön gilt allen Besucherinnen und Besuchern sowie den vielen fleißigen Helferinnen und Helfern, die zum Gelingen beigetragen haben. Ein besonderer Dank geht an die Familien Eissele und Beurer für die Spenden von Apfelsaft und Wein.

ÖRTLICHE WÄHLERVEREINIGUNGEN

CDU Christlich Demokratische Union Kernen i.R.

www.cdu-kernen.de

1,878 Mio. Euro Landesförderung für die Haldenschule

Gute Nachrichten für Kernen: Das Land Baden-Württemberg unterstützt den Neubau an der Haldenschule in Rommelshausen mit 1.878.000 Euro aus der Schulbauförderung 2026.

Mit dem Neubau entsteht ein moderner Schulcampus mit zusätzlichen Klassenzimmern, einer neuen Sporthalle und einer größeren Mensa. Damit werden bessere Bedingungen für unsere Grundschüler geschaffen, die Ganztagsbetreuung gestärkt und in die Zukunft unserer Gemeinde investiert.

Das Vorhaben mit einem Investitionsvolumen von rund 22,5 Millionen Euro ist derzeit eines der größten Bauprojekte unserer Gemeinde. Die jetzt bewilligte Landesförderung ist deshalb eine wichtige finanzielle Entlastung für Kernen.

Ein besonderer Dank gilt unserem CDU-Landtagsabgeordneten Christian Gehring, der die Interessen unserer Gemeinde in Stuttgart vertritt. Die Förderung zeigt, dass das Land auch bei angespannten kommunalen Haushalten in moderne Schulen und gute Lernbedingungen investiert. Für uns als CDU Kernen ist klar: Gute Bildung beginnt vor Ort. Deshalb ist jeder Euro, der in unsere Schulen fließt, gut investiertes Geld! Lukas Edelmaier,
Vorsitzender CDU-Gemeindeverband

FDP Freie Demokratische Partei Ortsverband Kernen

Drei Fragen an den neuen FDP-Ortsvorsitzenden



Andreas Fuchs

Andreas Fuchs ist 36 Jahre alt, Betriebswirt und Vater zweier Kinder. Er lebt mit seiner Familie in Rommelshausen. Seine Antworten sind:

Wofür stehst du?

Für Freiheit, Eigenverantwortung und Respekt. Zur FDP gebracht hat mich die Überzeugung, dass Menschen und Unternehmen Freiraum brauchen, um eigene Ideen umzusetzen. Ich will eine starke Wirtschaft, weniger Bürokratie und einen Staat, der ermöglicht, statt alles vorzugeben. Leistung und Mut sollen sich lohnen.

Warum engagierst du dich in Kernen?

Weil Politik vor der Haustür beginnt. Als Vater liegen mir gute Betreuung, lebendige Vereine und eine starke örtliche Wirtschaft am Herzen. Ich möchte nicht nur reden, sondern selbst mit anpacken.

Was können die Menschen von dir erwarten?

Jochen Haußmann hat unseren Ortsverband mit großem Engagement und Nähe zu den Menschen geprägt. Diesen Weg möchte ich gemeinsam mit ihm als Stellvertreter fortführen und eigene Akzente setzen. Unsere offenen Stammtische möchte ich fortführen und mehr Themenabende anbieten, etwa zu Künstlicher Intelligenz, zur Vereinbarkeit von Familie und Beruf sowie zu Fragen unserer Gemeinde. Auch junge Menschen möchte ich für Politik begeistern. Ich freue mich auf den Austausch.

B. Daser, Schriftführerin

OGL Offene Grüne Liste Kernen

Laura Wilhelm rückt in den Gemeinderat nach



Foto: Offene Grüne Liste Kernen

Matthias Kramer, mehr als 12 Jahre für die OGL im Gemeinderat, ist am 11.November freiwillig aus dem Gemeinderat ausgeschieden (siehe auch unter Fraktionen, vorn im MB) und hat den Staffelstab an die Nachrückerin Laura Wilhelm weitergegeben. Sara Tadix übernimmt den Fraktionsvorsitz und Moritz Seifert wird ihr Stellvertreter. Wir danken Matthias Kramer für sein langjähriges Engagement und wünschen Laura Wilhelm viel Freude und gute Entscheidungen bei ihrem neuen Ehrenamt. Liebe Sara und Laura, lieber Moritz, schön, dass ihr euch für das Wohl Kernens einsetzt. Ihr tut Kernen gut!

Vorstand der OGL Kernen

pfb Parteifreies Bündnis WählerInnenvereinigung

Sorgende Gemeinschaft (3) – Stetten braucht ein Pflegeheim!

Schon oft haben wir an dieser Stelle betont, dass ein Pflegeheim in Stetten notwendig wäre. Leider kam dies beim von der Gemeinde organisierten Bürgercafé am 4.11. nicht zur Sprache. Unser PFB-Vorsitzender hat deshalb in der Fragestunde des Gemeinderats am 11.11. den Bürgermeister nach dem Stand der Planungen für ein Pflegeheim gefragt. Die Antwort, kurz zusammengefasst: es gibt keine.

Aufhänger der PFB-Frage war der Fall eines 73-jährigen Stetteners, der nach einem Schlaganfall ein Pflegefall wurde. Seine Betreuerin musste 102 Pflegeheime (!) anrufen, bevor sie nach Wochen einen Pflegeplatz in Cannstatt fand.

Dabei gab es schon vor 15 Jahren einen gültigen Bebauungsplan für ein durch die Diakonie zu bauendes Pflegeheim auf der Ponywiese an der Frauenländerstraße. Diese Planung kam leider nicht zum Tragen. Diese Idee hätte zahlreiche Vorteile gehabt: die Diakonie hat mit dem Alexanderstift eine Pflegeheim-Abteilung. Auch eine Zentralküche und zahlreiche medizinische Einrichtungen wären vor Ort. Inzwischen sind die Bedingungen für den Bau wesentlich schwieriger geworden.

Besorgniserregend sind auch die Planungen der Bundesregierung für das neue Pflegeneuordnungsgesetz (PNOG), das wesentliche Verschlechterungen für zu Pflegende, Familienangehörige (die den Großteil der Pflege stemmen) und Pflegekräfte bringen wird.

Mehr dazu (mit Zeugnissen aus der Pflegepraxis) erfahren Sie im Anschluss an die **Vorführung des Films "Heldin" am Mittwoch, 25.11., 19 Uhr, Glockenkelter**. Sowie beim **Vortrag** des ehem. Sozial-Lobbyisten **Ulrich Schneider** am **Sonntag, 29.11., 17:30 Uhr, Sommersaal** Schloss. Siehe auch www.pfb-kernen.de Ebbe Kögel

SCHÄFER
METZGEREI

WIR HABEN WIEDERHOLT ERFOLGREICH AN DER SÜFFA TEILGENOMMEN

und 29x Gold, 5x Silber und 1x Bronze für unsere Produkte erhalten. DANKE an unser Team für diesen tollen Erfolg.

Fleisch

Rinderhüfte von der Färse 100 g **3,69**

Beinscheiben vom Rind 100 g **1,69**

Knödelbraten vom Schweinehals 100 g **1,99**

Wurst

Kernrauchschinken Gold prämiert 100 g **2,49**

Maultaschen beim Maultaschenwettbewerb auf den 3. Platz gewählt 100 g **1,59**

Lyoner auch als Portionswürstchen, Gold prämiert 100 g **1,89**

Salat

Krautsalat knackig 100 g **1,59**

Käse

Allgäuer Rahmtorte Weichkäse aus Deutschland 65 % Fett i. Tr. 100 g **2,39**

Aus dem Dosenregal

Rinderherz pikant 400 g Dose **5,90**

Aus der Heißtheke

Hähnchenkeulen gewürzt und gebacken 100 g **1,89**

(ANGEBOTE GÜLTIG VON DONNERSTAG, 19.11. BIS MITTWOCH, 25.11.2026)
KEINE HAFTUNG FÜR DRUCKFEHLER

Öffnungszeiten: Mo. – Mi. 7.30 – 13.00 Uhr und 14.30 – 18.00 Uhr
Do. – Fr. 7.30 – 18.00 Uhr | Sa. 7.30 – 13.00 Uhr

Unsere Angebote erhalten Sie auch in unserem Fachgeschäft in Stetten im REWE-Markt Lang. Tel. 2 08 64 90

Rommelshausen | Stettener Straße 6 | Tel. 0 71 51 / 4 54 69
www.metzgerei-schaefer.de



Lebensqualität im Alter.

24-Stunden-Pflege im eigenen Zuhause.

- Qualifiziertes Pflegepersonal
- Deutsche Rechtssicherheit
- Vertrauensvoll & zuverlässig

PflegePiloten GmbH
Werkstraße 24
71384 Weinstadt
www.pflegepiloten.de

PflegePiloten
Wir vermitteln Pflegepersonal

CHRISTIAN MAYER
GLAS UND SPIEGEL

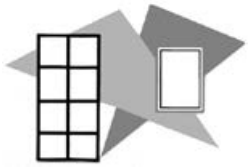

Küchenrückwände
Duschtüren
Glasablagen
Spiegel
Vordächer
Glastüren

Glashandlung · Glasschleiferei · Ausstellungsraum

Waldstraße 33 · 73773 Aichwald-Aichschieß (Industriegebiet)
Tel. (07 11) 36 10 90 · Fax (07 11) 36 39 37
anfrage@mayer-glasundspiegel.de
Persönliche Beratungszeiten nach tel. Vereinbarung

Beratung · Aufmaß · Angebot · Montage

Gartengrundstück in Fellbach

Gewann „Weiherhalden“, rechts der Rommelshauser Straße, 9,36 Ar, zwei Parkplätze, gepflegtes Gartenhäuschen, kurzfristig nutzbar, 38.000,– €

Telefon 01 77 / 7 23 34 35

Transport - & Trödelbiene

- Haushaltsauflösungen
- Entrümpelungen von Garage, Keller, Dachboden
- Demontagen (Bodenbeläge, Tapeten)
- Sperrmüllentsorgungen
- Grüngutentsorgungen
- Schrottabfuhr
- Verkauf von Trödelware



Sabine Ritter
Alte Weinstraße 1
71384 Weinstadt - Strümpfelbach

Tel.: 07151 / 63 11 40
Mobil: 0174 / 32 63 227
sabine.ritter@trödelbiene.de
www.trödelbiene.de

TAXI WEINSTADT

Taxiunternehmen
ANKE FETH
www.taxi-weinstadt.de
info@taxi-weinstadt.de

0 71 51 6 50 55

Rufauto | Vorbestellungen | Flughafentransfer | Krankenfahrten für alle Kassen
Dialysefahrten | Kurierfahrten | Bestrahlungsfahrten | Großraumtaxi



Adventsfloristik

aus der BBW-Gärtnerei in Stetten

Adventsverkauf direkt in unserer Gärtnerei:

- Adventskränze in großer Auswahl
- Gestecke und Türkränze
- Pflanzen und Tannengrün

Öffnungszeiten: 24. bis 26. November 2026, jeweils von 13 bis 17.30 Uhr
Am 27. November 2026 finden Sie uns auch auf dem Adventsmarkt der Diakonie Stetten.

Diakonie Stetten e.V.
Berufsbildungswerk (BBW) Waiblingen
Gärtnerei, Bühläckerstraße 7
71394 Kernen-Stetten, www.bbw-waiblingen.de

EDEKA REICHERT

WÄRME ZUM LÖFFELN.



Rinderschmorbraten
vom dicken Bug
1,99 € 100 g

Brokkoli
aus Spanien, Klasse I
1,39 € 500 g (1 kg = 2.78 €)

Kalkofenstraße 5 | 71384 Weinstadt | Mo. bis Sa. 8 – 20 Uhr
Fronackerstraße 7 | 71332 Waiblingen | Mo. bis Sa. 7 – 20 Uhr

Für kleine und große Herzensmenschen. ♡

Di–Fr: 9.30–12:30 Uhr
Di-Do:14.30–17:30 Uhr
Sa: (gerade KW): 9–13 Uhr

Poststraße 17
71384 Weinstadt

ZWIRN & ZWERGE
SECOND HAND • STOFFE • GESCHENKE

Komm vorbei, stöbere und lass dich inspirieren!
Entdecke liebevoll ausgewählte Secondhand-Kinderkleidung (Gr. 44 -134/140), Spielsachen, Bücher, Geschenkideen, handgefertigte Unikate und schöne Stoffe.

Kontakt
zwirn.zwerge@web.de @zwirn_und_zwerge www.zwirnundzwerge.de

SOZIALSTATION Kernen im Remstal
07151 / 25033-10
pflegedienstleitung@kernen.de

Den Tag
gut begleitet.

Tagespflege gibt älteren Menschen Struktur, Gemeinschaft und Betreuung – und entlastet Angehörige im Alltag.

Die Sozialstation Kernen informiert Sie gerne über die Möglichkeiten der Tagespflege.

PLÄTZE FREI! JETZT INFORMIEREN



GLÜH-WEIN-FEST
KERN WEINE

Live Musik · Foodtruck
Glühweinbar · Weinauswahl

21. November 2026
17 bis 22 Uhr

KERN Weine
Wilhelm-Maybach-Str. 25
71394 Kernen im Remstal

Engelmann-IT-Services
COMPUTER / HANDY / TABLET

Technik - Einrichtung - Verkauf
Telefon: 0 71 51 / 2 79 93 50
Mobil: 01 70 / 8 30 65 00
E-Mail: info@engelmann-it-services.de
Web: www.engelmann-it-services.de

71394 Kernen i.R. - Friedrichstraße 6

Unsere aktuellen Angebote. Gültig bis 09.01.2027

MEINE APOTHEKE MACHE FÜR MICH DA!

Für die ganze Familie!



-39%



Ibubeta 400 akut Filmtabletten
50 Stück
5,99 € ~~9,97 €~~(1)

-32%



Neo-Angin Halstabletten zuckerfrei
24 Stück
7,99 € ~~11,89 €~~(1)

-31%



Voltaren Schmerzgel forte 23,2mg/g +20g Gratis
120 g | 133,25 €/1 Kilo
15,99 € ~~23,40 €~~(1)

-34%



Gelomyrtol forte msr. Weichkapseln
20 Stück
9,99 € ~~15,20 €~~(1)

Der neue Prämienkatalog !

Apotheke MACHE-Taler sammeln lohnt sich !



NEUE Weihnachtstaler-Prämien eingetroffen!

-35%



Gaviscon Dual 500mg/213mg/325mg
Suspension in Beutel
12x10 ml | 74,92 €/1 Liter
8,99 € ~~13,99 €~~(1)

-28%



Stilaxx Hustenstiller Isländisch Moos Erw.
200 ml | 64,95 €/1 Liter
12,99 € ~~18,14 €~~(2)

-28%



Umckaloabo flüssig
50 ml | 339,80 €/1 Liter
16,99 € ~~23,70 €~~(1)

-38%



Meditonsin Extract pfl. Erkältungstabletten
20 Stück
9,99 € ~~16,18 €~~(1)

-29%



Eucerin Urea Repair 10% Urea intens. Feuchtigkeit
200 ml | 74,95 €/1 Liter
14,99 € ~~21,25 €~~(2)

-22%



Omni Biotic 10 Pulver Beutel
20x5 g | 259,90 €/1 Kilo
25,99 € ~~33,50 €~~(2)

-32%



Ipalat Halspastillen Classic oder Zuckerfrei
40 Stück
je 4,99 € ~~7,40 €~~(2)

-25%



Olynth 0,1% für Erw. Nasendosierspray
10 ml | 399,00 €/1 Liter
3,99 € ~~5,34 €~~(1)

(1) Erstattungspreis im Falle der ausnahmsweisen Kostenübernahme durch die gesetzl. Krankenkassen; vor Abzug eines Zwangsrabattes (zur Zeit 5% nach § 130 Abs. 1 SGB V.). (2) Unverbindliche Preisempfehlung des Herstellers (UVP) Preise inkl. MwSt. (3) Unser vorheriger Preis. (4) Bei Schmerzen oder Fieber ohne ärztlichen Rat nicht länger anwenden als in der Packungsbeilage vorgegeben! (5) Bitte beachten Sie unsere Liefergebiete. (6) Bei Bestellungen werktags Mo-Fr. bis 16 Uhr und Lieferfähigkeit vorausgesetzt . (*/7) Im rezeptfreien Sortiment. (8) Gültig auf einen rezeptfreien Artikel Ihrer Wahl (außer Bücher, Zuzahlungen und Sonderangebote - siehe www.apotheke-mache.de). Pro Person 1 Gutschein. Nicht online einlösbar. Für Druckfehler keine Haftung. Solange der Vorrat reicht und nur in haushaltsüblichen Mengen. ** Inhaber Stephan Mache.

MEINE Apotheke MACHE

RÖMER
Apotheke MACHE Kernen**
Karlstr. 8
71394 Kernen / Rommelshausen

Öffnungszeiten:
Mo - Fr 08:30 - 13:00 Uhr
14:30 - 18:30 Uhr
Sa 08:30 - 13:00 Uhr

Sofort-Gutschein
auf einen Kosmetik-Artikel Ihrer Wahl !
15% (*)



MEINE Apotheke MACHE
Gültig bis 09.01.2027

(*) Gültig auf einen rezeptfreien Artikel Ihrer Wahl (außer Bücher, Botenlieferungen, Zuzahlungen und Sonderangebote - siehe www.apotheke-mache.de). Pro Person 1 Gutschein. Nicht online einlösbar. RÖMER Apotheke MACHE Kernen, Karlstr. 8, 71394 Kernen / Rommelshausen

E-Rezept ? Einfach per App!
Jetzt App downloaden!



Sofort-Gutschein
auf einen rezeptfreien Artikel Ihrer Wahl !
20% (*)



MEINE Apotheke MACHE
Gültig bis 09.01.2027

(*) Gültig auf einen rezeptfreien Artikel Ihrer Wahl (außer Bücher, Botenlieferungen, Zuzahlungen und Sonderangebote - siehe www.apotheke-mache.de). Pro Person 1 Gutschein. Nicht online einlösbar. RÖMER Apotheke MACHE Kernen, Karlstr. 8, 71394 Kernen / Rommelshausen



MACKGENUSSABEND

Geänderte Öffnungszeiten

Aufgrund einer **Veranstaltung** schließen wir am **Samstag, 21. November** bereits **um 18.30 Uhr.**



CAPURSO MACK REMSTAL-MARKT

LIEFERSERVICE JETZT BESTELLEN UNTER **BESTELLUNG.RM@CAPURSO.DE** www.capurso.de

Mo-Mi-Kracher

Gültig vom 23.11. bis 25.11.2026

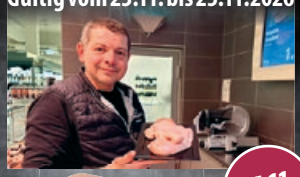



Hähnchenbrustfilet
auch küchenfertig mariniert 100 g — 1.11

VINOSIA MESSAPIO APPASSIMENTO PRIMITIVO



2023
6er-Holzkiste
6 x 0,75 Liter Flasche
1 Liter = 14,67 € — 66.00

Einzelpreis: **13,99 €** (1 Liter = 18,65 €)



Rehedelgulasch
aus der Region 100 g — 3.49



darbo Naturrein
Wildpreiselbeeren
1 kg = 9,97 €
400 g Glas — 3.99



Fond auch **Bio**
verschiedene Sorten
1 Liter = 6,63 € – 4,98 €
300 ml – 400 ml Glas — 1.99



Rehkeule
aus der Region 100 g — 3.49



Roastbeef
zart gereift 100 g — 2.79



Wagyu Rouladen
oder **Gulasch**
fein marmoriert 100 g — 3.33



Saitenwürste
herzhaft 100 g — 1.11



Maultaschen
von der Landmetzgerei zum Ochsen / Schlegel aus Stetten 100 g — 1.59



Zanderfilet
aus Holland 100 g — 3.99



Sylter Heringstopf
mit roten Zwiebeln
und grünem Pfeffer 100 g — 1.49



Blattclementinen
„Süsse Susi“
aus Spanien, KL I 1 kg — 2.77
PLASTIK-FREI



Blättle-Salat
aus dem Remstal
KL I 100 g — 1.39
PLASTIK-FREI

BIO BÄCKEREI WEBER Bioland



Wilder Weber
Bauernmischbrot
aus Sauerteig mit Weizen- und Roggenmehl 1 kg Laib — 4.44



Appenzeller
mild würzig, aus der Schweiz
48 % Fett i. Tr. 100 g — 2.59

demeter



Schrozberger Milchbauern Skyr
1 kg = 3,98 €, zzgl. 0,15 € Pfand 500 g Glas — 1.99



G7 Gelato
Lavorato a mano
verschiedene Sorten
1 Liter Becher — 3.33



Rudolf-Kaffee
Schorndorfer Röstung
gemahlen oder ganze Bohnen
1 kg = 25,98 € 500 g Packung — 12.99



Funnyfrisch
Chipsfrisch
verschiedene Sorten
1 kg = 6,60 €
150 g Packung — 0.99



Weihenstephan
haltbare Milch
3,5 % Fett oder 1,5 % Fett
1 Liter Packung — 0.99



Lindt
Lindor
verschiedene Sorten
1 kg = 34,90 €
100 g Packung — 3.49



Aperol
Aperitivo Italiano
11 % Vol.
1 Liter = 14,27 €
0,7 Liter Flasche — 9.99



Frische Brise Mineralwasser
Classic und **weitere Sorten**
1 Liter = 0,25 €, zzgl. 3,30 € Pfand
Kiste mit 12 Fl. à 1 Liter — 2.99



Chiemseer Hell
auch **0,0 % Alkoholfrei**
1 Liter = 1,60 €, zzgl. 3,10 € Pfand
Kiste mit 20 Fl. à 0,5 Liter — 15.99



Tempo Taschentücher
Original oder **Soft & Sensitive**
42 x 10er / 36 x 9er Packung — 3.99

Gültig bis **Samstag, 21.11.2026** · Abgabe nur in handelsüblichen Mengen · Solange Vorrat reicht · Für Druckfehler übernehmen wir keine Haftung.

www.capurso.de

Mo. – Fr. durchgehend 8.00 bis 20.00 Uhr, Sa. 7.30 bis 20.00 Uhr | Weinstadt-Endersbach · Strümpfelbacher Str. 11 · Tel. 0 71 51 / 20 700-0