

BEINSTEINER

ORTSNACHRICHTEN

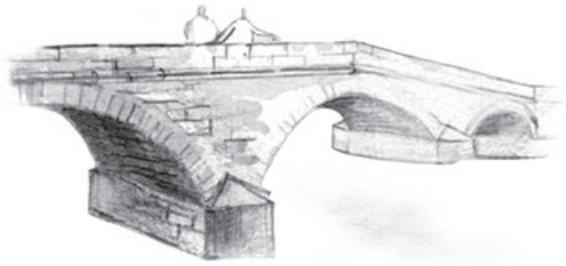



Stadt Waiblingen Mitteilungsblatt der Ortschaftsverwaltung Beinstein

Nr. 47

Mittwoch,
18. November 2026

68. Jahrgang

TERMINE, VERANSTALTUNGEN, SPORT

Mo., 23.11.26, 14.00 Uhr
Landfrauen
Vortrag „Die Magie des Räucherns"
Ev. Gemeindehaus

ÖFFNUNGSZEITEN DER ORTSCHAFTS-VERWALTUNG

Montag – Mittwoch:
8.30 – 12.30 Uhr
Donnerstag:
14.30 – 18.30 Uhr
Freitag: geschlossen

www.beinstein.waiblingen.de

MV Beinstein und TB Sänger laden ein zum

14. musikalischen Herbst

21. November 19.00 Uhr

Beinsteiner Halle

Saalöffnung und Bewirtung:
ab 18.00 Uhr

Mitwirkende:
- Jugendkapelle
- Stammkapelle des MV Beinstein
- Projektchor und Männerchor des TB

Musikverein Beinstein e.V.

TB Beinstein e.V. Singen

Eintritt frei

Für das leibliche Wohl ist gesorgt.



Tagsüber betreut - abends zu Hause
Vielfältiges Programm - Mittagsmenü - Fahrdienst
Entlastung der Angehörigen
Tagespflege Waiblingen im Pflegestift
Am Kätzenbach 48 ✆ 07151 20 00-0
Diakonie



MUSIKUNTERRICHT
KLAVIER - KEYBOARD
Alle Altersgruppen/Anfänger und Fortgeschrittene erteilt Diplom-Musiklehrer
Infos 07151 / 994 64 75 oder 0173 / 716 22 64

SCHÄFER METZGEREI

WIR HABEN WIEDERHOLT ERFOLGREICH AN DER SÜFFA TEILGENOMMEN
und 29x Gold, 5x Silber und 1x Bronze für unsere Produkte erhalten. DANKE an unser Team für diesen tollen Erfolg.

Fleisch
Rinderhüfte von der Färse 100 g **3,69**
Beinscheiben vom Rind 100 g **1,69**
Knödelbraten vom Schweinehals 100 g **1,99**

Wurst
Kernrauchschinken Gold prämiert 100 g **2,49**
Maultaschen beim Maultaschenwettbewerb auf den 3. Platz gewählt 100 g **1,59**
Lyoner auch als Portionswürstchen, Gold prämiert 100 g **1,89**

Salat
Krautsalat knackig 100 g **1,59**

Käse
Allgäuer Rahmtorte Weichkäse aus Deutschland 65 % Fett i. Tr. 100 g **2,39**

Aus dem Dosenregal
Rinderherz pikant 400 g Dose **5,90**

Aus der Heißtheke
Hähnchenkeulen gewürzt und gebacken 100 g **1,89**

Unser Fleisch- und Wurstfachmarkt
(DAIMLERSTR. 8, BEUTELSBACH) BIETET IHNEN:

Maishähnchen ideal für den Airfryer 100 g **1,29**
Schweinehüftsteak mariniert 100 g **1,79**
Weißwurst Gold prämiert 100 g **1,99**
Zwiebling im Ring Gold prämiert 100 g **2,19**

(ANGEBOTE GÜLTIG VON DONNERSTAG, 19.11. BIS MITTWOCH, 25.11.2026)
KEINE HAFTUNG FÜR DRUCKFEHLER

Beutelsbach | Daimlerstraße 8 | Tel. 0 71 51 / 9 99 11-0
www.metzgerei-schaefer.de

ANKAUF VON FAHRZEUGEN, REISEMOBILEN UND WOHNWAGEN ALLER ART.
info@max-automobile.com · **Tel. 0 71 51 / 1 67 15 42**
Alfred-Klingele-Straße 33 · 73630 Remshalden



GLÜH-WEIN-FEST
KERN WEINE
Live Musik · Foodtruck
Glühweinbar · Weinauswahl
21. November 2026
17 bis 22 Uhr
KERN Weine
Wilhelm-Maybach-Str. 25
71394 Kernen im Remstal



Suche Oma's oder Opa's älteres Häuschen zum Kauf!
Liebe Eigentümer, Erbengemeinschaften! Ich suche für Handwerkerfamilie mit 2 Kindern ein Haus mit Gärtle, Zustand egal, Einzug flexibel auch bis in 1 Jahr möglich. Ich freue mich über Ihr Angebot. Julia Brandenburger, mobil: 0151 11 58 65 94
Telefon: 07151 36 905-10
j.brandenburger@garant-immo.de
GARANT IMMOBILIEN
www.garant-immo.de

Bereitschaftsdienste

Ärztlicher Bereitschaftsdienst

Wichtige Notrufe:	
Rettungsdienst/Notarzt	**112**
Krankentransport	**19222**

Notfallpraxis in Winnenden

Im Rems-Murr-Klinikum, Am Jakobsweg 2, 71364 Winnenden. Montag, Dienstag, & Donnerstag von 18 – 22 Uhr, Mittwoch & Freitag von 14 – 22 Uhr. Samstag, Sonntag und Feiertag 8 – 22 Uhr. Tel. 116 117. www.notfallpraxis-winnenden.de

Patientinnen und Patienten können zu den Öffnungszeiten ohne vorherige Anmeldung in die Notfallpraxis kommen. Für nicht gehfähige Patienten kann in dringenden Fällen und einer erforderlichen Akutbehandlung ein Hausbesuch über die Tel. 116 117 angefragt werden. Bei medizinischen Notfällen, insbesondere bei Verdacht auf Herzinfarkt und Schlaganfall, muss sofort der Rettungsdienst unter der 112 alarmiert werden.

Fachgebietsspezifischer ärztlicher Bereitschaftsdienst Rems-Murr-Kreis

Augenärzte: freitags von 16 – 22 Uhr sowie an Samstagen, Sonntagen + Feiertagen von 9 – 22 Uhr. Tel. 116 117

Hals-Nasen-Ohren-Ärzte: 8 – 8 Uhr, Tel. 116 117

Psychiater: Fellbach, Kernen, Waiblingen, Korb, Remshalden und Weinstadt von 19 – 8 Uhr, **Telefon 0 18 05 / 0 11 20 89**

Schlaganfall: Bei Auftreten von Symptomen sofort den **Notruf 112** wählen!

Zahnärztlicher Bereitschaftsdienst Stuttgart:
Schloßstraße 74, 70176 Stuttgart, Tel. 07 11 / 22 05 82 25
Montag bis Donnerstag täglich ab 20 Uhr – 6 Uhr des Folgetags, jedes Wochenende Freitag ab 20 Uhr – Montag 6 Uhr durchgehend, an gesetzlichen Feier- und Brückentage durchgehend. Eine telefonische Voranmeldung ist nicht notwendig.

BEINSTEINER
ORTSNACHRICHTEN

Impressum

Herausgeber:
Stadtverwaltung Waiblingen
Ortschaftsverwaltung Beinstein
Rathausstraße 18
71334 Waiblingen-Beinstein
Telefon 0 71 51 / 50 01-18 14
Telefax 0 71 51 / 50 01-18 39
Rathaus-Beinstein@Waiblingen.de
www.waiblingen.de

Verantwortlich für den gesamten amtlichen und redaktionellen Teil i.S.d.P.:
Ortsvorsteher Thilo Schramm
oder sein Stellvertreter im Amt

Verantwortlich für Anzeigenteil:
DMZ Verlags- und Werbe-GmbH

Gesamtherstellung, Vertrieb:
Druck- & Medienzentrum
Weinstadt GmbH
An der Rems 10
71384 Weinstadt-Endersbach
Telefon 0 71 51 / 9 92 10-0
E-Mail anzeigen@dmz-weinstadt.de
Web www.dmz-weinstadt.de

Erscheinung:
wöchentlich,
im Regelfall Mittwoch

Redaktionsschluss:
Montags, 9.00 Uhr

Anzeigenschluss:
Montags, 15.00 Uhr

Auflage:
ca. 2.250 Exemplare

DMZ VERLAG WEINSTADT

Bereitschaftsdienst der Kinder-/Jugendärzte im Rems-Murr-Kreis: Im Rems-Murr-Klinikum, Am Jakobsweg 1, 71364 Winnenden, Montag – Freitag, 18 – 22 Uhr, Samstag, Sonntag und Feiertag, 8 – 20 Uhr. Tel. 116 117.

Krankentransporte: Winnenden, Waiblingen, Backnang, Schorndorf: **Tel. 1 92 22**

Tierärztlicher Bereitschaftsdienst Rems-Murr-Kreis:
(jeweils von 8 bis 8 Uhr)
Samstag, 21. November / Sonntag, 22. November
Dr. Erath, Leutenbach, Telefon 0 71 95 / 84 07

Täglich (24 Stunden): 07000tiernot bzw.
Tel. 07 00 / 08 43 76 68 - www.07000tiernot.de

Tierschutzverein Waiblingen u.U. e.V.
Tel. 01 52 / 55 76 53 96, Bereich Waiblingen, Korb, Kernen, Weinstadt

Tierrettung / Tierambulanz
24-Stunden-Notruf: Tel. 01 77 / 3 59 09 02
www.tierrettung-esslingen.de

Apotheken-Bereitschaftsdienst

Wir weisen darauf hin, dass kurzfristige Änderungen nicht berücksichtigt werden können. Maßgeblich sind die Aushänge der Apotheken, auf denen die jeweils für den Notdienst eingetragenen Apotheken in der Umgebung angezeigt werden. (Bereitschaftsdienst der Apotheken von 8.30 – 8.30 Uhr am nächsten Tag) Festnetz kostenfreie Rufnummer: **0800 00 22 833,** Mobilnetz: **22833** (max. 69 ct/Min.) Homepage für Apothekennotdienste: www.aponet.de

18.11.2026	**Staufen-Apotheke**, Waiblingen, Heinrich-Küderli-Str. 2, Tel. 5 92 26
19.11.2026	**Spiess'sche Apotheke,** Weinstadt-Endersbach, Strümpfelbacher Str. 29, Tel. 60 90 05
20.11.2026	**Sonnen-Apotheke,** Waiblingen, Bahnhofstr. 4 (Eingang Albert-Roller-Str.), Tel. 5 11 14
21.11.2026	**Schloss-Apotheke**, Weinstadt-Großheppach, Prinz-Eugen-Platz 3, Tel. 60 33 62
22.11.2026	**Viadukt-Apotheke,** Weinstadt-Endersbach, Strümpfelbacher Str. 6, Tel. 60 08 00
23.11.2026	**Rathaus-Apotheke,** Weinstadt-Beutelsbach, Buhlstr. 32, Tel. 99 91 80
und	**Apotheke Schelmenholz,** Winnenden, Theodor-Heuss-Platz 4, Tel. (0 71 95) 91 99 90
24.11.2026	**Stifts-Apotheke Beutelsbach,** Weinstadt, Ulrichstr. 43, Tel. 90 95 80
25.11.2026	**Adler-Apotheke**, Kernen-Rommelshausen, Fellbacher Str. 1, Tel. 4 15 56
und	**Brunnen Apotheke,** Leutenbach, Hauptstr. 1, Tel. (0 71 95) 6 13 31
26.11.2026	**Apotheke Stetten**, Kernen-Stetten, Klosterstr. 17, Tel. 4 24 49

Informationen der Ortschafts-verwaltung

Stadtwerke Beinstein - Entstörungsdienst

Vorübergehend geänderte Notfallnummern am 18.11.2026

Aufgrund einer Umschaltung an der Telefonanlage sind die regulären Notfallnummern der Stadtwerke Waiblingen am Mittwoch, den 18. November 2026 zwischen 12.30 Uhr und 15.00 Uhr vorübergehend nicht erreichbar. Netzstörungen können in diesem Zeitraum über die folgenden speziell eingerichteten Notfallnummern gemeldet werden: • Strom: Tel. (0 71 51) 96 55 80• Gas: 07151 9815481 • Wasser: Tel. (0 71 51) 96 55 82• Fernwärme: Tel. (0 71 51) 96 55 81Für sonstige dringende Notfälle steht zusätzlich folgende Rufnummer zur Verfügung: • Notfallnummer: Tel. (0 71 51) 9 81 54 82

Standesamt

Geburten



Leano Zayn Ben Rauleder, geb. am Freitag, den 30. Oktober 2026, Sohn von Melanie Rauleder und Ibrahim Eracun

Fundsachen



Es wurde ein Schlüsselbund auf einer Mülltonne in der Großheppacher Str. 14 gefunden mit zwei Hausschlüsseln. An den Schlüsseln hängen noch zwei Anhänger.
Fundsachen können persönlich im Rathaus abgegeben oder in den Briefkasten am Rathaus eingeworfen werden mit Angabe des Funddatums und des Fundortes und ggfs. des Finders/der Finderin.
Fundbüro im Rathaus Beinstein, Tel.-Nr. 07151/5001-1810

Freiwillige Feuerwehr WN Abteilung Beinstein

Die Jugendfeuerwehr Beinstein führte am Donnerstagabend sicher durch den Laternenumzug

5. November 2026: In Uniform, mit der Florentine (Funkgerät der Feuerwehr) und Handlampe ausgestattet, sicherte die Feuerwehrjugend die Straßen und Wege durch Beinstein beim großen Laternenumzug, mit Unterstützung von Aktiven der Feuerwehr. Besonders an der Absperrung der Quellenstraße, am ersten Abschnitt der Wegstrecke und an der Kleinheppacher Straße, war die Feuerwehr mit fünf Kleingruppen im Einsatz. Die verantwortungsvolle Aufgabe haben die Jugendlichen, wie auch viele Jahre zuvor an den Laternenumzügen durch Beinstein, mit Bravour gemeistert. Und so kam der Umzug mit über 200 Kindern und deren Familien sicher am Ziel, dem Feuerwehrhaus, an.
Aktuell besteht die Jugendfeuerwehr in Beinstein aus 16 Jugendlichen und vier Jugendleitern. Alle zwei Wochen freitags üben sie zusammen anhand verschiedener Szenarien die Grundlagen der Feuerwehr. Außerdem stärken die Jugendlichen durch verschiedene Spiele oder Aktivitäten ihren Gruppenzusammenhalt.

Text: Leitung der Jugendfeuerwehr



Foto: Raphael Ruthardt

Freiwillige Feuerwehr

Freitag, 20. November 2026, 18.00 Uhr, **Jugendfeuerwehr**
Dienstag, 24. November 2026**, Erste-Hilfe-Kurs Nr. 2**
Mittwoch, 25. November 2026**, Feuerwehrsport**
Donnerstag, 26. November 2026, **Gruppe 2**
Beginn aller Dienste der Einsatzabteilung soweit nicht anders angegeben um 19.00 Uhr Feuerwehrhaus, Treffpunkt ist um 18.45 Uhr

Die Telefone des Entstörungsdienstes sind rund um die Uhr besetzt.

INFO Stadtwerke Waiblingen

Stromversorgung	☎ 0 71 51 / 1 31-3 01
Wasserversorgung	☎ 0 71 51 / 1 31-4 01
Wärmeversorgung	☎ 0 71 51 / 1 31-5 01
Gasversorgung	☎ 0 71 51 / 1 31-6 01

Kontakt allgemein
Telefon 0 71 51 / 1 31-0, Telefax 0 71 51 / 1 31-2 02
Internet: www.stadtwerke-waiblingen.de
E-Mail: info@stadtwerke-waiblingen.de

Kundenberatungszentrum:
Gerne beraten Sie die Stadtwerke Waiblingen auch persönlich in der Schorndorfer Straße 67.

Montag, Dienstag und Donnerstag	08.00 bis 12.00 Uhr sowie 14.00 bis 17.00 Uhr
Mittwoch und Freitag	08.00 bis 12.00 Uhr

Telefonnummern der Waiblinger Bäder:
Hallenbad Waiblingen ☎ 0 71 51 / 1 31-7 40

Ortsentwicklungsplan Beinstein
Projekt „Netzwerk für engagierte Bürger“



Wer braucht Hilfe ?
Wer kann Hilfe geben?

Ihre Agentur für soziales Engagement vermittelt!

Telefonische Sprechstunde von 17.00 – 18.00 Uhr:
Montag, 23. November 2026, Frau Zeiske, Tel. 3 25 38

Stadt Waiblingen

„Impuls zur Marktzeit“

Sechs Veranstaltungen brachten Genuss, Handwerk und regionale Expertise in die Touristinformation Waiblingen.

Mit der neuen Veranstaltungsreihe „Impuls zur Marktzeit“ schaffte die WTM GmbH Waiblingen ein zusätzliches Erlebnisangebot während des beliebten Waiblinger Wochenmarkts. An sechs ausgewählten Samstagen verwandelte sich die Touristinformation jeweils **von 10.00 – 12.00 Uhr** in einen Ort für Begegnungen, Genuss und Inspiration. Regionale Betriebe, Fachleute und Manufakturen gaben Einblicke in ihr Handwerk, luden zu Verkostungen und Workshops ein und vermittelten wertvolles Wissen rund um regionale Produkte und nachhaltige Themen.

Den Abschluss der Veranstaltungsreihe bildet am **Samstag, 21. November,** eine kreative Mitmachaktion für Kinder. Gemeinsam mit der Bäckerei Schöllkopf können kleine Besucherinnen und Besucher ihre eigenen **Lebkuchenmänner bemalen** und passend zur Vorweihnachtszeit individuell gestalten. Das Angebot ist kostenfrei und gilt, solange der Vorrat reicht.

Alle Veranstaltungen finden in der Touristinformation Waiblingen, Scheuerngasse 4, 71332 Waiblingen statt.

Endspurt für die Kandidatur zum Waiblinger Stadtseniorenrat

Die Bewerbungsfrist für die Neuwahl des Waiblinger Stadtseniorenrats im März 2027 rückt näher. Noch bis zum **1. Dezember 2026** können sich interessierte Bürgerinnen und Bürger ab 60 Jahren für eine Kandidatur bewerben.

Gesucht werden Menschen, die sich ehrenamtlich engagieren, ihre Erfahrungen und Ideen einbringen und die Interessen älterer Menschen in Waiblingen aktiv vertreten möchten. Die Mitarbeit im Stadtseniorenrat bietet die Möglichkeit, die Zukunft der Stadt mitzugestalten und sich für die Belange der älteren Generation einzusetzen.

Wichtig: Die vollständigen Bewerbungsunterlagen müssen spätestens am 1. Dezember 2026 bei der Stadt Waiblingen eingegangen sein.

Weitere Informationen sowie die Bewerbungsunterlagen gibt es bei der Seniorenbeauftragten Martina Domansky unter Tel. (0 71 51) 50 01-23 33, per E-Mail an martina.domansky@waiblingen.de oder online unter www.waiblingen.de/senioren.

Nest der Asiatischen Hornisse entdeckt

Bevölkerung wird um erhöhte Aufmerksamkeit gebeten

In Bittenfeld wurde im Bereich des Kleewiesenbaches, Gumpenstraße, ein Nest der Asiatischen Hornisse, Vespa velutina, entdeckt. Das aufgefundene Nest wird durch die Stadt Waiblingen von einer speziell für die Entfernung solcher Nester ausgebildeten Person fachgerecht beseitigt.

Die Asiatische Hornisse breitet sich zunehmend auch in unserer Region aus. Beim Nestbau folgt sie einem charakteristischen Muster: Im Frühjahr errichten die Königinnen zunächst sogenannte Primärnester. Diese befinden sich häufig in geringer Höhe, meist versteckt in Hecken, Sträuchern oder anderen geschützten Stellen in Bodennähe. Im weiteren Jahresverlauf entstehen häufig größere Sekundärnester, die sich bevorzugt in Baumkronen befinden und dort teilweise aufgrund der großen Höhe nur schwer zu erkennen sind.

Insekten fliegen weit

Die Tiere können bei der Nahrungssuche und beim Nestbau einen größeren Umkreis um ihr Nest nutzen. Sie sind daher nicht nur unmittelbar am Neststandort, sondern auch in angrenzenden Gärten, Grünanlagen und Bereichen rund um den Friedhof zu beobachten. Einzelne Sichtungen müssen deshalb nicht zwangsläufig bedeuten, dass sich ein Nest direkt in der Nähe befindet.

Da die ersten Nester aufgrund ihrer geringen Größe und der versteckten Lage leicht übersehen werden können, ist die Aufmerksamkeit der Bevölkerung besonders wichtig. Durch frühzeitiges Entdecken können notwendige Maßnahmen rechtzeitig eingeleitet werden.

Erhöhte Vorsicht bei Begegnung

Wird die Asiatische Hornisse oder das Nest gestört, verteidigt sie ihr Volk. Deshalb ist beim Entdecken einzelner Tiere und insbesondere beim Auffinden eines Nestes erhöhte Vorsicht geboten. Es sollte ausreichend Abstand zu Insekt und Nest gehalten sowie hektische Bewegungen vermieden werden. Unter keinen Umständen sollten die Tiere oder Nester selbst entfernt werden.

Verdächtige Beobachtungen anzeigen

Die Stadt Waiblingen bittet die Bürgerinnen und Bürger, vor allem im kommenden Frühjahr und Sommer, aufmerksam zu sein und mögliche Nester oder einzelne Tiere bei der Landesanstalt für Umwelt Baden-Württemberg zu melden.

Fragen zur Asiatischen Hornisse beantwortet auch die Abteilung Grünflächen und Friedhöfe der Stadt Waiblingen, Thorge Semder; zu erreichen per E-Mail an thorge.semder@waiblingen.de und Daniel Plötzke, per E-Mail an daniel.ploetzke@waiblingen.de. Die Stadt Waiblingen dankt allen für ihre Mithilfe.

www.lubw.baden-wuerttemberg.de/natur-und-landschaft/asiatische-hornisse-melden

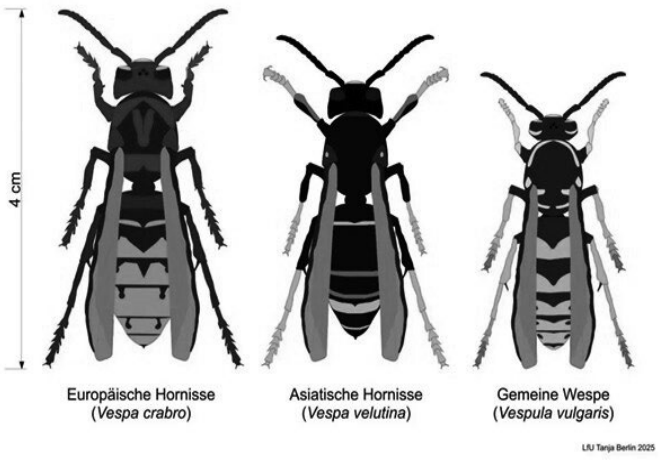

Aktuelle Stellenangebote

Bitte beachten Sie die aktuellen Stellenausschreibungen der Stadt im Staufer Kurier oder auf www.waiblingen.de

Stadtseniorenrat Waiblingen

„Gemeinsam statt einsam!“

Dieses Projekt wird gemeinsam vom Stadtseniorenrat und dem KARO Familienzentrum angeboten. Das nächste Treffen ist am Sonntag, 22. November ab 16.00 Uhr im KARO Familienzentrum.

Abfallwirtschaft Rems-Murr AöR

AWRM Abfallwirtschaft Rems-Murr AöR
www.awrm.de

ABFALLKALENDER 2027

VERTEILUNG STARTET DEMNÄCHST In den kommenden Tagen werden die Abfallkalender für das Jahr 2027 an alle Haushalte und Gewerbetreibende im Rems-Murr-Kreis verteilt. Die Verteilung erstreckt sich über einen längeren Zeitraum und wird voraussichtlich bis Weihnachten andauern. Bis dahin bitten wir um Geduld, auch wenn der Kalender nicht gleich im Briefkasten steckt. Wer keinen Kalender erhalten hat, kann diesen selbst auf der Internetseite erstellen lassen und direkt ausdrucken. In kleineren Gemeinden mit nur einem Abfuhrbezirk liegen die Kalender auch in den Rathäusern aus. Wo genau eine Abholung vor Ort möglich ist kann auf der Internetseite der AWRM nachgelesen werden. Noch praktischer: Unsere Abfall-App! Eine tolle Alternative zum gedruckten Abfallkalender bietet die Abfall-App der AWRM. Mit dieser hat man alle Abfuhrtermine jederzeit griffbereit auf dem Smartphone. Auf Wunsch erinnert die App rechtzeitig an die nächsten Abholtermine. So wird kein Abfuhrtermin mehr verpasst. Immer gut informiert Die Informationsbroschüren der AWRM können in gedruckter Form ab Mitte Dezember bei den Verkaufs stellen und Rathäusern im Rems-Murr-Kreis abgeholt werden. Schnell und umweltfreundlich kann man auf der Internetseite der AWRM allerlei Wissenswertes nachlesen. So zum Beispiel die Öffnungszeiten der AWRM-Einrichtungen, Entsorgungsmöglichkeiten oder die aktuellen Gebühren.

Kirchliche Mitteilungen

Evangelische Verbundkirchengemeinde Korb-Beinstein

Wochenspruch:
Lasst eure Lenden umgürtet sen und eure Lichter brennen. (
Lukas, 12, 35

Sonntag, 22. November, Ewigkeitssonntag:

9.00 Uhr Kirche Kleinheppach: Gottesdienst mit Abendmahl – Pfarrerin Blum, mit Gedenken an die Verstorbenen in Kleinheppach.

10.30 Uhr Kirche Beinstein: Gottesdienst mit Abendmahl – Pfarrerin Haffner, mit Gedenken an die Verstorbenen in Beinstein.

10.30 Uhr Kirche Korb: Gottesdienst mit Abendmahl – Pfarrerin Blum und Kirchenchor, mit Gedenken an die Verstorbenen in Korb und Kleinheppach. Opfer für die eigene Gemeinde.

11.45 Uhr Kirche Beinstein: Kinderkirche probt Krippenspiel. Opfer für die Klinikclowns.

Sonntag, 29. November, 1. Advent:

10.30 Uhr Kirche Beinstein: Gottesdienst mit Taufen – Pfarrerin Reiner-Friedrich

10.00 Uhr Gemeindehaus Schaltenberg: Gottesdienst mit Frühstück für alle Generationen – Pfarrerin Blum und Team. Opfer für das Gustav-Adolf-Werk

11.45 Uhr Kirche Beinstein: Kinderkirche probt Krippenspiel. Opfer für die Klinikclowns.

Adventskranzbinden und weihnachtliches Basteln

Eingeladen sind alle, die die vorweihnachtliche und besinnliche Zeit in gemütlicher Runde beginnen möchten, am Freitag, 27. November ab 19.00 Uhr bis ca. 22.00 Uhr ins Evang. Gemeindehaus Beinstein Bei Punsch und Plätzchen können Sie Ihren Adventskranz bei uns binden. Die Tannenzweige stellen wir kostenlos zur Verfügung. Strohkränze können sie für 3 Euro erwerben oder bringen Sie Ihren eigenen mit. Die Deko für den Kranz bitte selbst mitbringen oder diesen dann Zuhause fertigstellen.
Wenn Sie Lust haben, etwas Weihnachtliches zu basteln, dann haben Sie bei uns die Gelegenheit dazu. Alles was man dafür braucht, wird kostenlos bereitgestellt. Die Erzieherinnen vom Kindergarten Arche Noah stehen Ihnen helfend zur Seite.
Wir freuen uns auf den gemeinsamen Abend.
Der Kindergarten Arche Noah und die Ev. Verbundkirchengemeinde Korb-Beinstein


unbekannt

Gottesdienst mit Frühstück. 1. Advent, 29. November

Wir beginnen die Adventszeit mit einem gemeinsame Frühstück um 10.00 Uhr und feiern im Anschluss Gottesdienst für alle Generationen. Herzliche Einladung hierzu ins Gemeindehaus Schaltenberg, Gutenbergstr. 4, Korb.

Gut zu wissen: Website: www.evkirche-korb-beinstein.de
Erreichbarkeit: Pfarrerin Martina Haffner Tel. (0 71 51) 2 06 34 34,o. 01784510236, Pfarrerin Blum Tel. (0 71 51) 2 05 86 46 o. Tel. (01 57) 56 38 31 64, Pfarrerin Reiner-Friedrich Tel. (0 71 51) 6 21 28 o. Tel. (01 62) 6 46 41 34, Diakonin Konieczny Tel. (0 71 51) 3 53 40, Assistenz Gemeindeleitung Tel. (0 71 51) 27 96 04, Gemeindebüro Tel. (0 71 51) 3 14 33. Weitere Kontakte und Öffnungszeiten finden Sie auf der Website.
Veranstaltungsorte: Gemeindehaus Beinstein, Mühlweg 9, Beinstein; Gemeindehaus Schaltenberg, Gutenbergstr. 4, Korb; Gemeindehaus Kleinheppach, Großheppacher Str. 5., Kleinheppach.

Christusbund Beinstein

Beinstein Christusbund Gemeinschaft, die trägt.

Der Gottesdienst findet im Gemeinschaftssaal des Christusbund Beinstein, Remsgartenstr. 16 statt.
Zu allen Gottesdiensten laden wir herzlich ein

Donnerstag, 19. November
17.30 – 19.00 Uhr Action – Jungschar für Jungs ab der 2. Klasse. Treffpunkt: Remsgartenstr.16
17.30 – 19.00 Uhr Mädels – Treff für Mädels ab der 2. Klasse. Treffpunkt: Remsgartenstr.16

Freitag, 20. November
19.00 Uhr **Teenkreis** im Gemeinschaftssaal des Christusbund Waiblingen / Fuggerstr. 45

Samstag, 21. November
10.00 – 12.00 Uhr Kinder Treff für Kinder von 4 bis 7 Jahre. Treffpunkt: Remsgartenstr.16

Sonntag, 22. November
10.30 Uhr **Gemeinschaftsgottesdienst** mit Herbert Rapp

Eine gesegnete Woche wünscht der Christusbund Beinstein
Betr: Kleider & Sachspenden für Bulgarienhilfe: Bitte beachten!! Es können keine Kleider & Sachspenden mehr im Rahmen der Bulgariehilfe in der Endersbacherstr.12 abgegeben werden, da diese nicht mehr durchgeführt wird.

Katholische Kirchengemeinde Waiblingen

St. Antonius

Mittwoch, 18. November
9.00 Uhr Eucharistiefeier mit Anbetung bis 10.00 Uhr

Freitag, 20. November
15.00 Uhr Eucharistiefeier
17.30 Uhr Beichte in kroatischer Sprache
17.45 Uhr Rosenkranz in kroatischer Sprache
18.30 Uhr Eucharistiefeier in kroatischer Sprache

Samstag, 21. November
12.00 Uhr Tauffeier in kroatischer Sprache
16.30 Uhr Beichte
18.00 Uhr Jugendgottesdienst als Eucharistiefeier zum Firmstart

Sonntag, 22. November – Christkönigssonntag
9.30 Uhr Eucharistiefeier (Jugendchor und Erwachsenenchöre)
12.15 Uhr Eucharistiefeier in kroatischer Sprache

Dienstag, 24. November
17.00 Uhr Eucharistische Anbetung

Mittwoch, 25. November
9.00 Uhr Eucharistiefeier mit Anbetung bis 10.00 Uhr

- **Beginn Firmvorbereitung für 2027**Die Firmvorbereitung ist gestartet und wir freuen uns, dass sich junge Menschen auf den Weg gemacht haben, um das Sakrament der Firmung am 3. Juli 2027 zu empfangen. In Projekten, durch Gottesdienstbesuche, in Sondertreffen vertiefen die jungen Christen ihren Glauben. Falls ein Jugendlicher keine Einladung erhalten hat, möge er sich über das Pfarrbüro St. Antonius noch melden. Gefirmt werden **Jugendliche in der 9. Klasse**, die in der Regel 15 oder 16 Jahre alt sind. Die Firmbewerberinnen und Firmbewerber der Seelsorgeeinheit Waiblingen – Korb – Neustadt-Hohenacker starten am **Samstag, 21. November um 18.00 Uhr in St. Antonius** im Rahmen eines Jugendgottesdienstes.Alle Gemeindemitglieder, die die Jugendlichen im Gebet begleiten wollen, sind herzlich dazu eingeladen. Hierfür liegen in den Kirchen Karten mit einem Gebetsvorschlag am Schriftenstand aus. Wir freuen uns, wenn viele Gemeindemitglieder die jungen Menschen im Gebet auf dem Weg zur Firmung begleiten. Katholische Kirchengemeinde St. AntoniusFuggerstr. 3171332 Waiblingen Tel. (0 71 51) 95 95 90Telefax Tel. (0 71 51) 95 95 95 0 stantonius.waiblingen@drs.dewww.antoniusgemeinde.de Montag bis Freitag 9.00 – 12.00 Uhr Dienstag und Donnerstag 14.00 – 18.00 Uhr

Vereins-nachrichten

Café im DRK Seniorenzentrum Haus Beinstein

Ein „Besonderer Termin" im November

Das Team der Montagsturnfrauen lädt Sie am Mittwoch, den 25. November 2026 von 14.30 – 17.00 Uhr zu einem geselligen Nachmittag in die Cafeteria des Seniorenheimes ein. Es gibt leckeren selbstgebackenen Kuchen und verschiedene Kaffeesorten.
Damit geht dann eine lange, treue Unterstützung des Ehrenamts-Cafés zu Ende. Altershalber müssen die Damen leider aufhören. Wir können also ein letztes Mai die tollen selbstgebackenen Torten und Kuchen genießen. Ich sage vielen Dank für den tollen Einsatz „Mädels".
Kommen Sie also unbedingt vorbei und genießen sie ein paar unbeschwerte Stunden in netter Gesellschaft.
Für den Kalender: „Noch ein Besonderer Termin im Dezember"

- Am Mittwoch, den 2. Dezember 2026 gibt es einen Advents-Cafénachmittag mit kleinem Programm gestaltet von Chrysanthi und Andrea.

Nähere Infos gibt es in der entsprechenden Ausgabe der Ortsnachrichten.
Übrigens der Cafénachmittag findet jeden Mittwoch von 14.30 – 17.00 Uhr statt. Sollten sie auch Interesse haben einen solchen Nachmittag zu gestalten, gerne auch mit einem Programmpunkt, melden Sie sich einfach bei Andrea Zeiske, E-Mail: dietmar.zeiske@onlinehome.de, Mobil (01 77) 2 77 56 32



iStock

Turnerbund Beinstein www.tb-beinstein.de

Es war uns ein Fest!

Ein glänzend aufgelegtes Publikum feierte am vergangenen Samstag in der Beinsteiner Halle ein rauschendes Fest bei der elften Auflage von Beinstein rockt den Herbst mit Friendly Elf. Unser Dank gilt allen Besucherinnen und Besuchern und dem Organisationsteam um Christiane Eckl, Barbara Heinisch und Andrea Zeiske, unseren Vereinsmitgliedern, die die Veranstaltung mit ihrem persönlichen Einsatz ermöglichen und dem städtischen Betriebshof, der uns kurzfristig die erforderlichen Bühnenpodeste lieferte.
Von Freitagabend bis Sonntagnachmittag waren 85 Personen in den diversen Arbeitsdiensten beteiligt. Mit einem Einsatz von 200 Arbeitsstunden sorgen sie dafür, dass auch die diesjährige Auflage der Veranstaltung erfolgreich durchgeführt werden konnte.

Ulrich Scheiner

TB Beinstein e.V. Fußball

Jugend

E2 des TB Beinstein zeigt Moral und Kampfgeist in Schwaikheim

Die E2-Jugend des TB Beinstein war auswärts in Schwaikheim zu Gast. In einem spannenden und umkämpften Spiel mussten sich unsere Jungs am Ende knapp mit 4:3 geschlagen geben.
Trotz der Niederlage zeigte die Mannschaft eine starke Leistung und bewies großen Einsatz und Kampfgeist. Die Jungs gaben von der ersten bis zur letzten Minute ihr Bestes und hielten als Team zusammen. Für die Beinsteiner traf Eren bereits in der ersten Halbzeit. Auch nach der Pause blieb die Mannschaft offensiv engagiert: Eren erzielte seinen zweiten Treffer des Tages, Dominik steuerte das dritte Tor bei.
Ein besonderes Lob verdient auch unser Torwart Levin, der mit starken Paraden glänzte und mit seinen Aktionen einen noch höheren Rückstand verhinderte. Damit hielt er die Mannschaft immer wieder im Spiel.

Auch wenn es am Ende nicht für einen Punktgewinn reichte, können die Jungs stolz auf ihre Leistung sein. Der Einsatz, der Zusammenhalt und die Freude am Fußball standen im Vordergrund.

Merve Tas



Marek, Mateo, Dominik, Eren, Julian, Levin, Maxim, Mika. Foto: Paulisa Ndreu

E1-Jugend: TB Beinstein feiert den sechsten Sieg in Folge!

Bei herrlichem Sonnenschein trat unsere E1-Jugend des TB Beinstein beim TV Stetten II an. Mit viel Selbstvertrauen im Gepäck, schließlich standen bereits fünf Siege in Folge zu Buche, wollte das Team seine Erfolgsserie weiter ausbauen.

Doch zunächst machte es der TV Stetten den Beinsteinern nicht leicht. Die Gastgeber verteidigten diszipliniert und ließen in der Anfangsphase kaum etwas zu. Nach neun Minuten war es dann endlich so weit: Adrijan brachte den TB mit 1:0 in Führung. Die Freude währte allerdings nur kurz, denn direkt nach dem Anstoß nutzte Stetten eine Unachtsamkeit in der Beinsteiner Hintermannschaft und stellte auf 1:1.

Der TB ließ sich davon jedoch nicht aus dem Konzept bringen und spielte weiter mutig nach vorne. Sechs Minuten später war es Michele, der nach einem tollen Zuspiel von Adrijan zur erneuten Führung einschob. Noch vor der Halbzeit erhöhte Henry nach einem Eckball, goldrichtig positioniert, auf 3:1.

Nach dem Wiederanpfiff ließ der TB endgültig keine Zweifel mehr aufkommen und legte los wie die Feuerwehr! Adrijan erhöhte auf 4:1, Philipp traf mit einem sehenswerten Fernschuss zum 5:1. Anschließend verwandelte Adrijan eine Ecke direkt zum 6:1, ehe Jonas mit dem 7:1 seine starke Leistung krönte.

Offensiv war der TB immer wieder gefährlich. Stürmer Timo setzte die gegnerische Abwehr unter Druck, suchte immer wieder den Weg zum Tor und arbeitete unermüdlich für die Mannschaft. Leider blieb ihm diesmal trotz seines großen Einsatzes ein eigener Treffer verwehrt. Beim nächsten Mal klappt es bestimmt!

Auch defensiv zeigte sich der TB im zweiten Durchgang äußerst souverän. Unsere Abwehrspieler Jakob, Adri und Josia standen sicher und ließen den gegnerischen Angreifern kaum Raum zur Entfaltung. Dahinter war Torhüter Samuel ein zuverlässiger Rückhalt und hielt seinen Kasten sauber. Gemeinsam sorgte die Defensive dafür, dass Stetten in der zweiten Halbzeit keine einzige Torchance mehr verbuchen konnte.

Am Ende stand ein auch in dieser Höhe verdienter 7:1-Auswärtssieg auf der Anzeigetafel.

Damit ist die Serie perfekt: Sechs Spiele, sechs Siege!

Doch das nächste Highlight wartet bereits: In der kommenden Woche kommt es zum großen Showdown gegen Hohenacker. Dann geht es im direkten Duell um den Staffelsieg! Auf geht's TB!

Für Beinstein spielten: Adri, Timo, Philipp, Josia, Henry, Jakob, Adrijan, Michele, Jonas und Samuel.

Sven Zech



Foto: I. Zech

TB Beinstein e.V. Tischtennis

Überblick

Ein volles Programm absolvierten die Beinsteiner Teams am vergangenen Wochenende, dazu kommt ein kurzer Rückblick auf die Bezirksmeisterschaften der Erwachsenen. Für Mino Balg war der Sonntag allerdings eine wichtige Meisterschaft in seiner Altersklasse.

Bezirksmeisterschaften der Erwachsenen

Bereits am vorletzten Wochenende trugen die Erwachsenen ihre Bezirksmeisterschaften aus. Aus Beinstein waren nur zwei Spieler am Start: Mathias Benkus bei den Herren A und Dennis Hönes bei den Herren B. Während Mathias in seiner Gruppe gegen drei stärkere Spieler ohne Erfolgserlebnis ausschied, gelang Dennis immerhin ein Sieg, der jedoch nicht für die K.o.-Runde ausreichte.

Jugend-Regionsmeisterschaften

Mit der Vizemeisterschaft bei den Regionsmeisterschaften hat der 10-jährige Mino Balg aus Beinstein in der Altersklasse Jugend-13 die Qualifikation zu den BaWü-Meisterschaften im Januar erreicht. Das junge Talent hatte sich über die Bezirksmeisterschaften im Oktober qualifiziert. Auch wenn er nicht zum direkten Favoritenkreis zählte, war sein großes Ziel die BaWü-Meisterschaften.

In der Vorrundengruppe gelangen ihm zwei Erfolge, nur gegen den topgesetzten Spieler verlor er in vier Sätzen. Mit seinem druckvollen Spiel zeigte er, was in ihm steckt, gewann sowohl das Viertelfinale als auch das Halbfinale gegen stärker eingeschätzte Spieler. Im Finale traf er auf Elias Kaufmann (DJK SB Stuttgart), dem er in vier engen Sätzen unterlag. Aber sein Ziel BaWü-Meisterschaft hatte er mit dem Erreichen des Finales bereits geschafft. Herzlichen Glückwunsch zum großen Erfolg.



Mino links bei der Siegerehrung (Foto: Richard Thurow)

DRUCK & MEDIEN ZENTRUM WEINSTADT



Abb. ähnlich

JETZT ERHÄLTLICH

Stück 8,80 Euro

2027 STREIFEN-KALENDER

Der beliebte, praktische und übersichtliche **STREIFENKALENDER** bei **UNS VOR ORT** oder **ONLINE ERHÄLTLICH:**

QR-Code scannen oder unter www.deinmomentzaehlt.de

DMZ | An der Rems 10 | 71384 Weinstadt | www.deinmomentzaehlt.de

BUND
FRIENDS OF THE EARTH GERMANY



Was bleibt, wenn wir gehen?

Jetzt kostenfrei bestellen:
Ihr BUND-Ratgeber Testament

Haben Sie Fragen?

Tel. 07732 1507-38 • www.bund-bawue.de

ratgeber.testament@bund.net

TelefonSeelsorge®

0800-1110111
0800-1110222

www.telefonseelsorge.de

WIR HÖREN ZU

NABU
Baden-Württemberg

Wir schützen Natur. Helfen Sie uns mit Ihrer Spende.



Foto: blickwinkel/P. Cairns

Mehr dazu unter **www.NABU-BW.de/spenden**

Spendenkonto: GLS-Bank
IBAN: DE70 4306 0967 7025 1876 01
BIC: SOLADEST600

KRONKORKEN SAMMELN
UND VORBEI BRINGEN



ERMÖGLICHEN SIE
DEM 10-JÄHRIGEN PHILIPP SEINEN RENNROLLSTUHL!

Wir unterstützen mit dieser Aktion Thomas Kappel, Fachwart für Para-Leichtathletik in Baden-Württemberg und Vater von Niko Kappel, mehrfacher Vizeeuropameister und Vizeweltmeister im Kugelstoßen bei Para-Wettbewerben.

MIT KLEINEM GROSSES BEWEGEN

DRUCK & MEDIENZENTRUM WEINSTADT
An der Rems 10 | 71384 Weinstadt

DRUCK & MEDIEN ZENTRUM WEINSTADT

Jungen 19 C-Pokal

TTC Hegnach II – TB Beinstein III 1:4

Finn-Luca Holzhäuer, Michali Archangelidis und Ante matic ließen in der ersten Pokalrunde nichts anbrennen und gingen als klare Sieger aus der halle. Einzig Michali musste sich im ersten Einzel knapp in fünf Sätzen geschlagen geben. Finn-Luca und Ante siegten sowohl im Doppel als auch im Einzel deutlich.

Jungen 19 Bezirksklasse

SG Weinstadt I – TB Beinstein III 8:2

Aufgrund Beinsteiner Spielermangel konnte das Spiel dankenswerter weise schon um 10.00 Uhr beginnen. Mit Finn-Luca Holzhäuer, Elia Bauer, David Wieczorek und Leon Zweigarth war damit ein komplettes Team möglich. Gegen das recht ausgeglichene Weinstädter Team kam für Beinstein nur Finn-Luca zu zwei Einzelsiegen. Elia, David und Leon kamen nur zu Satzgewinnen. Mit jetzt 4:4 Punkten liebt Beinstein trotzdem auf dem dritten Platz.

Jungen 19 Bezirksliga

TB Beinstein II – TSV Alfdorf 5:5

Dass mit zwei Ersatzspielern aus dem Jungen15-Team noch ein Unentschieden wurde, war nicht unbedingt zu erwarten. Doch auch Alfdorf kam nicht in stärkster Besetzung. Nach ausgeglichenen Doppeln gelang im vorderen Paarkreuz auch nur ein Sieg für Linus Wälde und eine Niederlage für Finn-Luca Holzhäuer. Doch erfreulicherweise gelang dem 12-jährigen David Wieczorek im hinteren Paarkreuz ein Einzelsieg in vier Sätzen, während Leon Zweigardt deutlich verlor. Mit dem 3:3-Zwischenstand ging es in die zweite Einzelrunde. Dort rang Linus seinen Gegner in fünf spannenden Sätzen nieder und Finn-Luca gelang in vier Sätzen der fünfte Punkt und damit das sichere Untentschieden. David und Leon gaben alles, doch beide unterlagen den etwas stärkeren Gästespielern.

Damen Bezirksliga Rems

TB Beinstein I – SG Bettringen II 10:0

Die einzige weiße Weste am Wochenende hatten unsere Damen mit einem deutlichen 10:0 Erfolg im Heimspiel. Alle Spiele konnten damit gewonnen werden.

Herren Landesliga

SG Schorndorf I – TB Beinstein I 7:9

In einem hochklassigen Landesligaspiel setzte sich Beinstein knapp im Schlussdoppel mit 9:7 durch. Nach einer zwischenzeitlichen 7:3 Führung, durch Siege von Marco Bebion, Matthias Kadelbach, Yannick Haag, Tim Becker und zweier Doppel, kämpften sich die Gastgeber nochmals auf 7:8 heran. Doch im abschließenden Doppel wahrten Michael Marte und Marco Bebion ihre in dieser Saison bis dato weiße Weste und setzten sich knapp durch.

Herren Bezirksoberliga

TB Beinstein II – DJK SB Stuttgart III 9:7

Durch zwei Einzelsiege im Einzel führte Do Umehara das Team zurück in die Erfolgsspur. Nach einem Rückstand nach den Doppeln und auch nach dem ersten Einzeldurchgang verkürzte er jeweils. Die Mannschaftskollegen konnten dann für ein 8:7 sorgen – insbesondere auch Matthias Benkus mit zwei Siegen im Einzel. Für den Sieg gewann abschließend das Doppel Patrick Binzer und Matthias Stallmann.

Herren Kreisliga A

TB Beinstein IV – TV Stetten I 9:4

Mit einem verdienten Arbeitssieg bleibt Aufsteiger Beinstein weiter ungeschlagen und etabliert sich immer mehr in der Spitzengruppe. Nach den drei Doppeln führte Beinstein mit 2:1 und im starken vorderen Paarkreuz blieben Moritz Feller und Marc Hogh ungeschlagen. Dahinter spielten Raimund Billes und Klaus Kochendörfer mit je einer Niederlage und einem Sieg eine ausgeglichene Bilanz. Das hintere Paarkreuz mit Alex Vögele und Klemens Winterhalter musste nur einmal an die Tische, wobei Alex gewann und Klemens verlor. Mit 8:0 Punkten ist Beinstein jetzt Zweiter und spielt am kommenden Samstag beim nicht zu unterschätzenden VfL Winterbach.

Heimspiele am kommenden Wochenende

Sa. 21.11., 10 Uhr	Jungen19	TB Beinstein 1	SV Plüderhausen 1
Sa. 21.11., 10 Uhr	Jungen19	TB Beinstein 3	VfL Waiblingen 2
Sa. 21.11., 12.45 Uhr	Jungen15	TB Beinstein 1	TSV Schwaikheim 1
Sa. 21.11., 16 Uhr	Damen	TB Beinstein 1	TTC Hegnach 2
So. 22.11., 13 Uhr	Herren	TB Beinstein 3	TSG Backnang 2

Zuschauer in der TB-Halle sind herzlich willkommen.

TB Beinstein e.V. Turnen & Leichtathletik

Verleihung Sportabzeichen 2026

Hallo liebe Sportabzeichen Finisherinnen und Finisher,
am Sonntag ist es soweit.
Den erfolgreichen Sportlerinnen und Sportlern, die dieses Jahr die Leistungen in den vier Kategorien Ausdauer, Kraft, Schnelligkeit und Koordination absolviert haben, wollen wie die Urkunden im Rahmen einer kleinen Feier überreichen.
Die Veranstaltung findet am **Sonntag, den 22. November 2026 um 17.00 Uhr im Übungsraum der TB-Sporthalle** statt.
Wir freuen uns auf euer Kommen.
Sportliche Grüße vom Sportabzeichen-Team

100 Jahre Singen

Musikalischer Herbst am 21. November

Am kommenden Samstag gibt es wieder viel Musik in der Beinsteiner Halle: beim nun schon **14. Musikalischen Herbst** bieten die beiden Kapellen des Musikvereins und zwei Chöre der Sängerabteilung ein breites Programm durch verschiedene musikalische Stilrichtungen.
Auf den Auftritt der Jugendkapelle darf man gespannt sein. Bisher gab es immer wieder tolle Überraschungen des musikalischen Nachwuchses. Die Stammkapelle bietet Blasmusik vom Konzertmarsch über Polka, Swing, Volksweisen und Rock bis zu einem Liedquiz: was will man mehr?
Der Männerchor ist mit einem Silcherlied, einem italienischen Straßenfeger und einer bekannten Opernarie, umgeschrieben auf einen Männerchor, zu hören. Absolut neu wieder auf der Bühne der Beinsteiner Halle ein gemischter Chor: der im September eingerichtete neue Projektchor mit einigen Schlagern aus der Popularmusik, amerikanischen Hits und einem Spiritual.
Zum Abschluss gibt es einen Song von Robbie Williams, gemeinsam vorgetragen von allen Bläsern und Sängern.
Das Konzert beginnt um 19.00 Uhr, Saalöffnung mit Bewirtung ab 18.00 Uhr. Der Eintritt ist frei, Spenden werden gerne entgegengenommen.

LandFrauen Beinstein

LandFrauen

Gemeinsam weiter machen

Am 21. Oktober fand die Veranstaltung „Gemeinsam weiter machen!“ der Beinsteiner Landfrauen statt.

STIFTUNG
DEUTSCHE
SCHLAGANFALL
HILFE

JEDER SCHLAGANFALL IST EIN NOTFALL!



112!

Helfen Sie uns, Leben zu retten und Behinderungen zu vermeiden.
Mit Ihrer Spende.

Spendenkonto: Sparkasse Gütersloh
IBAN: DE80 4785 0065 0000 0000 50
BIC: WELADED1GTL

Weitere Informationen:
Telefon: 05241 9770-0
schlaganfall-hilfe.de

DZI Spenden-Siegel Geprüft seit 2006

Fünf Beinsteinerinnen stellten sich die Frage:
„Ist Interesse an den Landfrauen in Beinstein vorhanden?“
55 Beinsteinerinnen von jung bis alt hörten an diesem Abend gespannt Annerose Deiß zu, die uns über die Geschichte und Entstehung unserer Ortsgruppe berichtete.
Darauf folgte eine Präsentation von Susanne Pompe-Holzwarth über den Verein Landfrauen auf Kreis- und Landesebene, sowie über die Ziele, die Aktivitäten und das politische Engagement der Landfrauen bundesweit. In einem kurzen Film wurde am Schluss nochmals alles zusammen gefasst..
Anschließend wurden in Kleingruppen Ideen, Vorschläge und Wünsche diskutiert, ausgetauscht und aufgeschrieben. Am Ende entstand so eine große und bunte Ideensammlung.
Die Resonanz war überwältigend und allen ist bewusst: Interesse ist in Beinstein da!
Achtung! Heute schon vormerken: das nächste Treffen ist am **20. Januar 2027** um 17.30 Uhr im evangelischen Gemeindehaus in Beinstein.

Obst- und Gartenbauverein Beinstein (OGVB) e.V.



Jahresabschlussfeier des OGV Beinstein e.V. am Freitag, 20. November um 17.00 Uhr.

Der Obst- und Gartenbauverein Beinstein e.V. lädt seine Mitglieder und Freunde zu seiner diesjährigen Jahresabschlussfeier in das Evangelische Gemeindehaus Im Mühlweg Beinstein sehr herzlich ein. Zum Abendessen gibt es Maultaschen mit Salat.
Wir freuen uns darüber, Sie recht zahlreich begrüßen zu können.
Mit freundlichen Grüßen
Die Vorstandschaft des OGVB

Förderverein der Grundschule Beinstein e.V.

Mitgliederversammlung und Vorstandswahlen des Fördervereins der Grundschule Beinstein e.V. am 25.11.2025, 19.30 Uhr

Die Grundschule Beinstein hat seit März 2002 einen Förderverein. Er unterstützt und fördert die Grundschule Beinstein in ihrem Bildungs- und Erziehungsauftrag. Dies erfolgt durch die Bereitstellung finanzieller und sachlicher Mittel für den Ausbau der Schule, zur Unterstützung schulischer Einrichtungen und Veranstaltungen sowie Arbeitsgemeinschaften und Projekten.
Jedes Jahr findet eine Mitgliederversammlung statt, zu der alle Mitglieder und Interessierten eingeladen werden, um sich ein Bild zu machen, was der Verein im letzten Jahr geleistet hat. Hier bietet sich aber auch die Gelegenheit, Anregungen und Wünsche einzubringen und Fragen zu stellen. Der Förderverein der Grundschule Beinstein lädt daher alle Mitglieder und Interessierten zur Mitgliederversammlung am **25. November 2025, 19.30 Uhr** in die M**ensa der Grundschule** ein.

FÖRDERVEREIN
Grundschule Beinstein e.V.

Tagesordnung:
1. Begrüßung
2. Aktivitäten / Bericht des Vorstandes
3. Bericht des Kassenführers
4. Entlastung des Vorstands
5. Vorstandswahlen
6. Verschiedenes

Fragen und Anregungen können sehr gerne im Vorfeld platziert werden: info@foerderverein-gs-beinstein.de
Wir freuen uns auf Ihre Teilnahme!
Der Förderverein der Grundschule Beinstein e.V.
Der Vorstand

Sonstiges

Warmwasser clever nutzen

Ob beim Duschen, Händewaschen oder Spülen: Warmwasser gehört zum Alltag. Seine Erwärmung benötigt allerdings viel Energie und verursacht Kosten. Laut co2online entfallen rund 16 Prozent des Energieverbrauchs eines Haushalts auf die Warmwasserbereitung. Schon kleine Veränderungen können helfen, den Verbrauch zu senken:

Fünf einfache Spartipps:
- **Sparduschkopf nutzen:** Er reduziert den Wasserverbrauch von etwa 12 bis 15 auf sechs bis sieben Liter pro Minute, ist kostengünstig (ab ca. 15 €) und leicht zu montieren.
- **Wasser zwischendurch abstellen:** Beim Einseifen oder Haarewaschen muss es nicht laufen.
- **Lieber duschen statt baden:** Ein Vollbad benötigt etwa 150 bis 200 Liter Wasser, eine Dusche durchschnittlich rund 70 Liter.
- **Hände kalt waschen:** Für die normale Handwäsche reicht kaltes Wasser. Entscheidend ist gründliches Waschen mit Seife.
- **Geschirrspüler nutzen:** Eine voll beladene Spülmaschine im Energiesparprogramm ist meist sparsamer als das Spülen von Hand unter fließendem warmem Wasser.

Wie viel sich sparen lässt, zeigt ein Beispiel von co2online: Ein Zwei-Personen-Haushalt kann durch weniger Vollbäder und kürzeres Duschen bis zu 95 Euro im Jahr einsparen.
Unabhängige Beratung durch die Energieagentur
Wer Energie sparen möchte oder Fragen zu Heizungstausch, Photovoltaik oder Sanierung hat, kann sich an die Energieagentur Rems-Murr wenden. Kostenlose Beratungstermine gibt es mittwochs und donnerstags von 16.00 – 19.00 Uhr in Waiblingen sowie einmal monatlich auch in Ihrer Kommune.
Terminvereinbarung erforderlich: Tel. (0 71 51) 97 51 73-0 | **www.ea-rm.de/termin**

Parteien

Bündnis 90/Die Grünen

Lust auf Austausch und Gespräche in lockerer Runde?

Ab zum Grünen Treff am **Freitag, 20. November ab 19.00 Uhr im Fidels Fritz Waiblingen**, veranstaltet von B90/Die Grünen Ortsverband Waiblingen-Korb. Offen für alle und ganz ungezwungen – vorbeikommen, mitdiskutieren, zuhören, Impulse setzen und Ide-

Wir suchen für unser Team eine/n freundliche/n

Fleischereifachverkäufer/in (m/w/d).

Bei Interesse melden Sie sich bitte bei:
Metzgerei Klass | Ansprechpartner: Herbert Klass
Brückenstraße 1 | 71384 Weinstadt-Großheppach
E-Mail: Metzgerei-Klass@gmx.de
Tel.: 0 71 51 / 6 29 54

„erst Mensch, dann Makler"

IMMOBILIENVERKAUF?
Lehnen Sie sich zurück, ich kümmere mich um alles. Als ob es mein Eigenes wäre.

Remstal Residenzen
Helmut Stauß
Rathausstr. 3 | 71334 Waiblingen-Beinstein
Tel. 07151/379142 | Fax 07151/2056638
info@remstal-residenzen.de

KÖGEL FEUERLAND
SCHAU SONNTAG*
22. November 2026
10 – 14 Uhr | Nur in Backnang!



- Modern, sauber und energieeffizient – Kaminöfen & Heizeinsätze von Kögel!
- Schornsteine aus Edelstahl u. v. m.
- Zwei Studios über 60 Modelle

KACHELOFENBAU-MEISTERBETRIEB

www.koegel-feuerland.de

STUDIO BACKNANG
Donaustraße 17–19
Tel. 07191 95255-40

STUDIO WINTERBACH
Ritterstraße 1/2
Tel. 07181 71499

100 JAHRE Tradition, Innovation & Erfahrung!

Kaufmännische Bürokraft (m/w/d)
für unseren Familienbetrieb gesucht
Teilzeit – 25 h pro Woche

Sie haben EDV Kenntnisse sowie geschulter Umgang mit Office, Datev und Lexware, dann freuen wir uns auf Ihre Bewerbung. Voraussetzung: sehr gute Deutschkenntnisse in Wort und Schrift.

Früchtemarkt Kilburger GbR
Bitte senden Sie Ihre Bewerbungsunterlagen an: info@kilburger-fruechtemarkt.de

CHRISTIAN MAYER
GLAS UND SPIEGEL

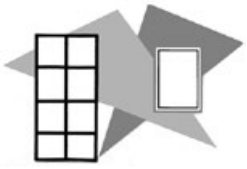

Küchenrückwände
Duschtüren
Glasablagen
Spiegel
Vordächer
Glastüren

Glashandlung · Glasschleiferei · Ausstellungsraum
Waldstraße 33 · 73773 Aichwald-Aichschieß (Industriegebiet)
Tel. (07 11) 36 10 90 · Fax (07 11) 36 39 37
anfrage@mayer-glasundspiegel.de
Persönliche Beratungszeiten nach tel. Vereinbarung
Beratung · Aufmaß · Angebot · Montage

Klingel- und Sprechanlagen vom Fachmann

Heinrich GmbH
Haustechnik

• Elektro • Heizung • Kundendienst

Erbachhof 10, 71336 Waiblingen-Neustadt, Tel. 3 70 95, info@htt-korb.de

Horch was kommt von draußen rein …

HOLZLEISTE AUS *Eschenholz*
FÜR WANDKALENDER

FÜR DIN A3 KALENDER HOCHKANT 17,90 €*

FÜR DIN A3 KALENDER QUER 19,90 €*



* Preis inkl. 19 % MwSt

Zur Abdeckung der Wire-O-Bindung.

Erhältlich bei uns vor Ort im Druck- & Medienzentrum Weinstadt oder im Online-Shop unter: **dmz-shop.de**

In Deutschland produziert aus heimischen Hölzern.

An der Rems 10 · 71384 Weinstadt
Tel. 0 71 51 / 9 92 10-0 · www.dmz-weinstadt.de

DRUCK & MEDIEN ZENTRUM WEINSTADT

WEINGUT SCHWEGLER

D'r Käppeles Besa
in Endersbach ist bis 22. November 2026 geöffnet.

Donnerstag bis Samstag ab 14 Uhr, Sonntag von 11 bis 20 Uhr.
Montag bis Mittwoch Ruhetage.
Donnerstag bis Samstag sind Reservierungen bis 30 Personen möglich.

Ab sofort wieder bei uns erhältlich:
Walnüsse, neue Ernte aus eigenem Anbau, unbehandelt und schonend getrocknet – **1 kg für 8,50 €**

Wir freuen uns auf Ihren Besuch.
Weingut Schwegler, Weinbergstr. 82, 71384 Weinstadt-Endersbach, Tel.: 0 71 51 / 61 09 83 (AB), Neu: 01 52 / 55 93 64 50 (nur WhatsApp Nachrichten), weingut.schwegler@t-online.de

Sie haben eine Immobilie oder Bauplatz zu verkaufen?
Wir suchen für solvente Kunden im Kreis WN, S, ES und LB Häuser, Wohnungen & Bauplätze zum Kauf. Abend- und Wochenendtermine.
Haase Immobilien - Tel. 07151 - 604 666-0 - mail@haase-immo.de

en mitnehmen. Anmeldung erbeten unter Stammtisch.wn@gruene-rems-murr.de. Weitere Termine: Grüner Treff regelmäßig immer am dritten Freitag im Monat

Sprechstunden der Stadträtinnen und Stadträte

CDU/FW
Mittwoch, 25. November 2026 von 18.00 – 19.30 Uhr
Stadtrat Peter Abele, ☎ 2 38 13
CDU Waiblingen Facebook
Instagram.com/cduwaiblingen/

Die Grünen
Montags von 8.00 – 20.00 Uhr
Stadtrat Daniel Bok, ☎ (01 76) 34 97 51 55
E-Mail: bok.daniel@gmx.de
Donnerstags von 8.00 – 20.00 Uhr
Stadträtin Iris Förster, ☎ 1 88 24
E-Mail: iris.foerster@gruene-waiblingen.de
Freitags von 16.00 – 18.00 Uhr
Stadtrat Wolfgang Wiedenhöfer, ☎ (01 76) 16 00 06 16
Email: fraktion@gruene-waiblingen.de
www.gruene-waiblingen.de

FW-DFB
Mittwoch, 25. November 2026 von 19.00 – 20.00 Uhr
Stadtrat Volker Escher, ☎ 5 44 45
volker.escher@gmx.de
www.waiblingen.freiewaehler.de

SPD
Montag, 23. November 2026 von 19.00 – 20.00 Uhr
Stadtrat Dr. Peter Beck, ☎ 2 25 46
E-Mail: info@spdwaiblingen.de, www.spdwaiblingen.de

FDP
Freitags von 11.00 – 12.00 Uhr (außer in den Schulferien)
Stadträtin Julia Goll, ☎ 6 04 09 22
Dienstags von 10.00 – 11.00 Uhr
Stadträtin Andrea Rieger, ☎ 56 53 71
www.fdp-waiblingen.de

ALi
Montags von 15.00 – 16.00 Uhr
Stadträtin Monika Winkler, ☎ 5 99 15
E-Mail: ali_waiblingen@web.de, www.ali-waiblingen.de

BüBi
Stadtrat David Krammer, ☎ (0 71 46) 9 39 68 86
E-Mail: davidkrammer@gmx.de, www.blbittenfeld.de

Anzeigen

Einladung zu Eröffnung
MEISSEN PORZELLAN
Eröffnung am Sa., 21. + So., 22. November
· HAUS DER KUNST ·
Geöffnet: Di. – Fr., 21. November – 11. Dezember, 11 – 17 Uhr
Remshalden-Grunbach · Kanalstraße 10 · Tel. 07151 / 73505

DIE EINEN MACHEN DAS, WAS SIE KÖNNEN.
WIR MACHEN DAS, WAS WIR LIEBEN.
WWW.DMZ-WEINSTADT.DE

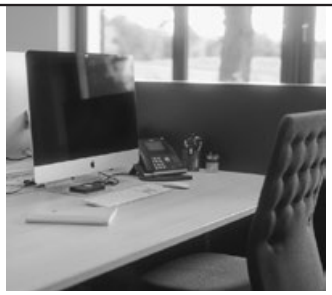



DRUCK & MEDIEN ZENTRUM WEINSTADT


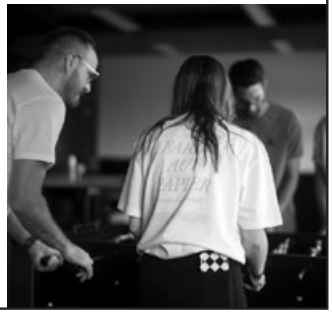

Schöne Dinge aus feinem Papier. Gut gemachte Broschüren. Funktionell durchdachte Mailings. Einladungen, die sich gut anfühlen. Der Umgang mit schönen Papieren, der einzigartige Duft von Druckfarben, das Spiel mit den unendlichen Möglichkeiten, die sich in der Kombination von Format, Oberfläche, Typografie und Bild offenbaren – all das kann Begeisterung auslösen, setzt allerdings auch ein gewisses Maß an Leidenschaft voraus.

SCHNELL * FLEXIBEL * PERSONALISIERT * VIELSEITIG

Bestattungen
Langhammer

Wir sind für Sie da!
Tag und Nacht vor Ort
und bei Ihnen zu Hause.
Weinstadt-Endersbach • Werkstraße 7
www.bestattungen-langhammer.de
0 71 51 / 96 19 59
info@bestattungen-langhammer.de


Lebensqualität im Alter.
24-Stunden-Pflege im eigenen Zuhause.
• Qualifiziertes Pflegepersonal
• Deutsche Rechtssicherheit
• Vertrauensvoll & zuverlässig
PflegePiloten GmbH
Werkstraße 24
71384 Weinstadt
www.pflegepiloten.de
Wir beraten Sie kostenfrei:
07151 165 88 40
PflegePiloten
Wir vermitteln Pflegepersonal

Fahrzeugankauf jeglicher Art
▪ Fahrbereit oder nicht
▪ Unfallfahrzeug
▪ Neu oder Alt
▪ schnell und unkompliziert
Mobil: 01 76 / 62 63 72 80
Telefon: 0 71 51 / 70 60 514
Gerne auch über WhatsApp.

HERMANN+PARTNER
Bestattungen

Wir stehen Ihnen zur Seite – mit Herz und Kompetenz
Tag und Nacht für Sie erreichbar
07151 - 6 40 40
www.hermann-partner.de
Korb | Winnender Str. 38
Waiblingen | Heinrich-Heine-Str. 5
Waiblingen-Neustadt | Rothaldenweg 3
Weinstadt-Beutelsbach | Bundschuhweg 3
Gerne kommen wir auch zu Ihnen nach Hause
Wir begleiten Sie regional und überregional

Im Trauerfall nicht allein gelassen
ABSCHIED-NEHMEN
ehem. Bestattungen Schroft
Eine Marke der Charlotte Klinghoffer GmbH
Waiblingen - Beinsteiner Str. 4 - (0 71 51) 20 58 333
Winnenden · Leutenbach · Korb · Berglen · Weinstadt · Schorndorf

EDEKA REICHERT
WÄRME ZUM LÖFFELN.

Rinderschmorbraten
vom dicken Bug
1,99 € 100 g
Brokkoli
aus Spanien, Klasse I
1,39 € 500 g (1 kg = 2.78 €)
Kalkofenstraße 5 | 71384 Weinstadt | Mo. bis Sa. 8 – 20 Uhr
Fronackerstraße 7 | 71332 Waiblingen | Mo. bis Sa. 7 – 20 Uhr



MACKGENUSSABEND

Geänderte Öffnungszeiten
Aufgrund einer **Veranstaltung** schließen wir am **Samstag, 21. November** bereits **um 18.30 Uhr.**



CAPURSO MACK REMSTAL-MARKT

LIEFERSERVICE JETZT BESTELLEN UNTER **BESTELLUNG.RM@CAPURSO.DE** www.capurso.de

Mo-Mi-Kracher

Gültig vom 23.11. bis 25.11.2026

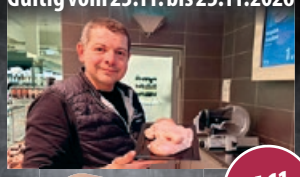



1.11

Hähnchenbrustfilet
auch küchenfertig mariniert 100 g

VINOSIA MESSAPIO APPASSIMENTO PRIMITIVO



66.00

2023
6er-Holzkiste
6 x 0,75 Liter Flasche
1 Liter = 14,67 €

Einzelpreis: **13,99 €** (1 Liter = 18,65 €)



3.49

Rehedelgulasch
aus der Region 100 g



3.99

darbo Naturrein
Wildpreiselbeeren
1 kg = 9,97 €
400 g Glas



1.99

Fond auch **Bio**
verschiedene Sorten
1 Liter = 6,63 € – 4,98 €
300 ml – 400 ml Glas



3.49

Rehkeule
aus der Region 100 g



2.79

Roastbeef
zart gereift 100 g



3.33

Wagyu Rouladen
oder **Gulasch**
fein marmoriert 100 g



1.11

Saitenwürste
herzhaft 100 g



1.59

Maultaschen
von der Landmetzgerei zum Ochsen / Schlegel aus Stetten 100 g



3.99

Zanderfilet
aus Holland 100 g



1.49

Sylter Heringstopf
mit roten Zwiebeln
und grünem Pfeffer 100 g



2.77

PLASTIK-FREI

Blattclementinen
„Süsse Susi“
aus Spanien, KL I 1 kg



1.39

PLASTIK-FREI

Blättle-Salat
aus dem Remstal
KL I 100 g

BIO BÄCKEREI WEBER Bioland



4.44

Wilder Weber
Bauernmischbrot
aus Sauerteig mit Weizen- und Roggenmehl 1 kg Laib



2.59

Appenzeller
mild würzig, aus der Schweiz
48 % Fett i. Tr. 100 g

demeter



1.99

Schrozberger
Milchbauern Skyr
1 kg = 3,98 €, zzgl. 0,15 € Pfand 500 g Glas



3.33

G7 Gelato
Lavorato a mano
verschiedene Sorten
1 Liter Becher



12.99

Rudolf-Kaffee
Schorndorfer Röstung
gemahlen oder ganze Bohnen
1 kg = 25,98 € 500 g Packung



0.99

Funnyfrisch
Chipsfrisch
verschiedene Sorten
1 kg = 6,60 €
150 g Packung



0.99

Weihenstephan
haltbare Milch
3,5 % Fett oder
1,5 % Fett
1 Liter Packung



3.49

Lindt
Lindor
verschiedene Sorten
1 kg = 34,90 €
100 g Packung



9.99

Aperol
Aperitivo Italiano
11 % Vol.
1 Liter = 14,27 €
0,7 Liter Flasche



2.99

Frische Brise
Mineralwasser
Classic und **weitere Sorten**
1 Liter = 0,25 €, zzgl. 3,30 € Pfand
Kiste mit 12 Fl. à 1 Liter



15.99

Chiemseer Hell
auch **0,0 % Alkoholfrei**
1 Liter = 1,60 €, zzgl. 3,10 € Pfand
Kiste mit 20 Fl. à 0,5 Liter



3.99

Tempo Taschentücher
Original oder **Soft & Sensitive**
42 x 10er / 36 x 9er Packung

Gültig bis **Samstag, 21.11.2026** · Abgabe nur in handelsüblichen Mengen · Solange Vorrat reicht · Für Druckfehler übernehmen wir keine Haftung.

www.capurso.de

Mo. – Fr. durchgehend 8.00 bis 20.00 Uhr, Sa. 7.30 bis 20.00 Uhr | Weinstadt-Endersbach · Strümpfelbacher Str. 11 · Tel. 0 71 51 / 20 700-0