**Mittwoch,
10. Januar 2024**

KW 2

Jahrgang 41

**Mitteilungsblatt
für Weinstadt**
mit seinen Stadtteilen
- Beutelsbach
- Endersbach
- Großheppach
- Schnait
- Strümpfelbach

und Aichwald
mit den Ortsteilen
- Aichelberg
- Schanbach
- Aichschieß
- Krummhardt
- Lobenrot

Mit den amtlichen Bekanntmachungen und Bekanntgaben der Stadt Weinstadt auf Seite 4.

Impressum

Herausgeber:
Wolfgang Veicht

Verantwortlich für den Inhalt der amtlichen Bekanntmachungen und Bekanntgaben der Stadt Weinstadt ist die Stadt Weinstadt:
Oberbürgermeister
Michael Scharmann
Marktplatz 1, 71384 Weinstadt
Tel. (0 71 51) 693 – 0, Fax – 290
info@weinstadt.de
www.weinstadt.de

Verantwortliche Redakteure für den Inhalt der nichtamtlichen Bekanntmachungen der Vereine / Institutionen:
Wolfgang Veicht

Verlag und verantwortlich für Anzeigen:
DMZ Verlags- und Werbe GmbH
Wolfgang Veicht
An der Rems 10, 71384 Weinstadt
Tel. (0 71 51) 9 92 10 – 0
Fax (0 71 51) 9 92 10 – 195
anzeigen@dmz-weinstadt.de
www.dmz-weinstadt.de

Satz und Druck:
Druck- & Medienzentrum
Weinstadt GmbH
Wolfgang Veicht
An der Rems 10, 71384 Weinstadt
Tel. (0 71 51) 9 92 10 – 0
Fax (0 71 51) 9 92 10 – 195
info@dmz-weinstadt.de
www.dmz-weinstadt.de

Redaktionsschluss Anzeigen und Texte:
montags, 17.00 Uhr
(Änderungen wegen Feiertagen, Ferien, usw. nach Ankündigung)

Auflage: ca. 17.670

Mitteilungsblatt für Weinstadt und die Schurwaldgemeinde Aichwald

Stadtblättle

Après-Ski Skiclub Strümpfelbach

Après-Ski MV Aichschieß

Après-Ski Skiclub Strümpfelbach

Après-Ski-Feeling ohne Schnee: Musik, Spaß und gute Laune

Selbst ohne die weiße Pracht der verschneiten Hänge ließen es sich Skibegeisterte am vergangenen Wochenende nicht nehmen, das einzigartige Flair des Après-Ski in vollen Zügen zu genießen. Der Musikverein Aichschieß verwandelte dabei den Parkplatz Horben in eine pulsierende Partyzone, die nicht nur musikalische Höhepunkte, sondern auch kulinarische Genüsse bot.

Bereits am Freitag- und Samstagabend sorgte der Musikverein für beste Stimmung. Auf dem festlich geschmückten Parkplatz wurden den Gästen warme und kühle Getränke gereicht, begleitet von herzhaften Würsten und dem unwiderstehlichen Duft von frisch zubereitetem Kaiserschmarrn mit Apfelmus. Die Veranstaltung bot nicht nur eine breite Palette an Genüssen, sondern auch ein abwechslungsreiches Musikprogramm, das die Gäste zum Tanzen animierte. Um dem kalten Januar-Schurwaldwind zu trotzen, konnte man sich zudem in einem beheizten Zelt aufwärmen, das vor den Elementen schützte.

Nicht minder beeindruckend war die als legendär geltende „Skiclub-Party“ des Skiclubs Strümpfelbach am Samstag. Früher im gemütlichen Ambiente des Strümpfelbacher Lamm-Kellers beheimatet, fand die Veranstaltung nun bereits zum zweiten Mal im großzügigen Bereich des Autohauses Dannenmann am Ortseingang statt. Bereits um kurz nach 20 Uhr war der Veranstaltungsort mit rund 300 Gästen nahezu ausgebucht. Als besonderes Highlight trat ab 22 Uhr MC Bruddaal auf und versetzte die Besucherinnen und Besucher mit mitreißender Musik und spektakulären Showeinlagen in Begeisterung.

Die fehlende Schneedecke tat der ausgelassenen Stimmung keinen Abbruch, und die Partygäste zeigten sich begeistert von der gelungenen Kombination aus Musik, Unterhaltung und guter Gesellschaft. Diese Veranstaltungen beweisen eindrucksvoll, dass das winterliche Vergnügen nicht nur von Schneeflocken abhängt, sondern vor allem von der richtigen Portion Spaß, guter Musik und der gemeinsamen Freude am Après-Ski.

Wir beraten Sie kostenfrei: 07151 165 88 40

Lebensqualität im Alter.

24-Stunden-Pflege im eigenen Zuhause.

- Qualifiziertes Pflegepersonal
- Deutsche Rechtssicherheit
- Vertrauensvoll & zuverlässig

PflegePiloten GmbH
Werkstraße 24
71384 Weinstadt
www.pflegepiloten.de

PflegePiloten
Wir vermitteln Pflegepersonal

Seit mehr als 40 Jahren in Weinstadt

Wir bringen's wieder in Form!

Steiner
Unfallreparaturen
Autolackierungen

Unfallreparaturen
Lackierungen | Kfz- & Werbebeschriftung
Karosseriearbeiten | Glasschnelldienst | TÜV-Schweißen
Steinschlagreparatur | Ersatzfahrzeuge | Oldtimerreparatur

Ihr Meisterbetrieb mit den günstigen Preisen!

www.karosserie-steiner.de ✶ info@karosserie-steiner.de

Bruckwiesenstr.10 | 71384 Weinstadt-Großheppach | 07151-6 22 95

TÜREN FENSTER

Haustüren in Holz | in Alu
direkt vom Hersteller
Wohnungsabschlusstüren
Innentüren | Ganzglastüren
Sicherheitstechnik | Vordächer

Fragen Sie nach unseren aktuellen Aktionen:
Tel. 07195 . 139 92 - 0

Verkaufsausstellung Türen Fenster:
Winnenden-Hertmannsweiler
Otto-Hahn-Straße 6

TÜREN FENSTER SCHWARZ WINNENDEN
www.schwarz-tueren.de

©GROSS!

DIE FAHRSCHULE INFORMIERT:

Nachschulung fällig?
Nächster ASF-Kurs - Start Januar 2024

Theorieintensivkurs-Faschingsferien
10. – 17. Februar 2024, Beutelsbach.
Jetzt anmelden und Platz sichern!
Unser Büro in Beutelsbach ist jeden Mittwoch von 17 – 18 Uhr geöffnet.

GUTBROD FAHRSCHULE | AUS- WEITERBILDUNG

Konradweg 1
71384 Weinstadt-Beutelsbach
Tel.: 0 71 51 / 1 33 48 88
www.fahrschule-gutbrod.de

Renovieren aus einer Hand
0173 - 630 5300
Trockenbau, Fliesen, Malern, Entrümpeln
Umzug, Haushaltsauflösungen, Entsorgung

Wir suchen eine Putzhilfe in Beinstein! Wir sind ein 4-Personenhaushalt mit Hund und suchen ab Januar 2024 eine Putzhilfe, 1 x wöchentlich für 3 – 4 Stunden. Zu Reinigen sind: Fenster, Türen, Möbel, Schubladen, Wohnflächen, Bad, WC, Küche. Bei Interesse bitte E-Mail an: sdglm@web.de.

Dankeschön für 2023

Für die Unterstützung und Begleitung durch Besuche, Musizieren oder Feste - von Schulen, Vereinen, Pfarrer:innen und Angehörigen.

Dank an die Ärzteschaft, Gesundheitsämter, Apotheken, Verwaltungen, Polizei und Feuerwehr und alle anderen, die unsere Aufgabe und Mitarbeitenden unterstützten.

Pflegestift Luitgardheim
✆ 07151 997 00-0

Diakonie

dfm Dienste für Menschen

Kulinarische Ideen für die kalten Tage von Ihrem defti® Meister-Metzger

Aus der Schulter
Krustenbraten UVP/100 g **1,29**
knusprig-fleischig

Frisches
Hähnchen-brustfilet UVP/100 g **1,49**

Herzhafte
Paprikawürstchen UVP/100 g **1,79**
heiß und kalt ein Genuss

Bierwurst UVP/100 g **1,89**
mit zartem Rauch veredelt

Frische
Delikatess-leberwurst UVP/100 g **1,79**
cremig-sahnig

Naturgereifte
Pfeffersalami UVP/100 g **2,89**

Hausgemachter
Schinken-Eiersalat UVP/100 g **1,79**

Zillertaler
Schmugglerkäse UVP/100 g **1,95**
55 % Fett i.Tr., Schnittkäse

defti® MEISTER-METZGER ... aus Ihrer Region

Beste Qualität und Frische!

Gültig von 11.1. bis 16.1.24

Druckfehler vorbehalten.
Solange Vorrat reicht. Preise in Euro.

Das Angebot ist in folgendem Fachgeschäft erhältlich:
Metzgerei Greiner, Schnaiter Straße 1, 73773 Aichwald

Notfalldienste Woche 2 / 2024

Alle Angaben ohne Gewähr

Ärzte

Allgemeiner Notfalldienst: 116 117

Ärztliche Notfallpraxis Winnenden

(seit 25.10.2023)
Im Rems-Murr-Klinikum, Am Jakobsweg 2, 71364 Winnenden
Mo., Di. & Do. von 18 – 22 Uhr, Mi. & Fr. von 14 – 22 Uhr.
Sa., So. und Feiertag 8 – 22 Uhr. **Tel. 116 117.**
www.notfallpraxis-winnenden.de
Patientinnen und Patienten können zu den Öffnungszeiten ohne vorherige Anmeldung in die Notfallpraxis kommen. Für nicht gehfähige Patienten kann in dringenden Fällen und einer erforderlichen Akutbehandlung ein Hausbesuch über die Tel. 116 117 angefragt werden. Bei medizinischen Notfällen, insbesondere bei Verdacht auf Herzinfarkt und Schlaganfall, muss sofort der Rettungsdienst unter der 112 alarmiert werden.

Kinderärztlicher Notfalldienst

Im Rems-Murr-Klinikum, Am Jakobsweg 1, 71364 Winnenden,
Montag – Freitag 18.00 – 22.00 Uhr, Sa., So. und Feiertag
8.00 – 20.00 Uhr, **Tel. 116 117**

Weitere Allgemeine Notfalldienste

Ärztl. Notfallpraxis Backnang GbR am GeZe Backnang, Stuttgarter Str. 107, 71522 Backnang. Sa., So. und Feiertage 8.00 – 20.00 Uhr, Mo. – Fr. 18.00 – 21.00 Uhr.
Ärztlicher Bereitschaftsdienst an den Wochenenden und Feiertagen und außerhalb der Sprechstundenzeiten: Kostenfreie Rufnummer 116 117
Montag bis Freitag 9 bis 19 Uhr: docdirekt - Kostenfreie Onlinesprechstunde von niedergelassenen Haus- und Kinderärzten, nur für gesetzlich Versicherte unter: Tel. 07 11 / 96 58 97 00 oder docdirekt.de

Notfallpraxis Online finden

www.kvbawue.de/buerger/notfallpraxen

Zahnarzt

Notfalldienst für den Rems-Murr-Kreis:
Tel. 07 61 / 120 120 00

Augenarzt

Augenärztlicher Notfalldienst Rems-Murr-Kreis:
Tel. 116 117 Rufnummer 0180-6 Festnetz 14 Cent/Min., Handynetz 42 Cent/Min.

H.N.O.-Arzt

HNO-Notdienst für den Rems-Murr-Kreis
Tel. 116 117 Rufnummer 0180-5 Festnetz 14 Cent/Min., Handynetz 42 Cent/Min.

Tierärztlicher Notdienst

Tierarztpraxis Weinstadt:
Bitte wenden Sie sich an Ihren Haustierarzt!
Tierarztpraxis Aichwald: Dr. Schmid, **Tel. 01 71 / 3 69 41 25**

Tierärztlicher Notdienst

Am Wochenende und an Feiertagen zwischen 8 und 16 Uhr
Tel. 08 00 / 9 30 06 00, www.tiernotdienst-rems-murr.de
Außerhalb unserer Notdienstsprechstunde können Sie sich in dringenden Notfällen an folgende Tierklinik wenden: Anicura Ludwigsburg-Oßweil, Karl-Heinrich-Käferle-Str. 2, 71640 Ludwigsburg, Tel. 0 71 41 / 299 90 30

Tierschutzverein Waiblingen & Umgebung e. V.

www.tierschutzverein-waiblingen.de, **Tel. 0 71 51 / 9 94 72 56**
Notfalltelefon 01 52 / 55 76 53 96

Apotheken

Beginn und Ende des Notdienstes täglich 8.30 Uhr morgens
Festnetz kostenfreie Rufnummer 0800 / 00 22 8 33
Homepage für Apothekennotdienste: www.aponet.de

- **11.1.** Bahnhof-Apotheke, Schwaikheim, Ludwigsburger Straße 3, **Tel. 0 71 95 / 5 15 33**
- **12.1.** Engel-Apotheke, Waiblingen, Danziger Platz 1, **Tel. 5 31 31**
- **13.1.** Römer Apotheke Mache, Kernen, Karlstraße 8, **Tel. 91 09 00**
- **14.1.** Apotheke Hegnach, Waiblingen-Hegnach, Hauptstraße 45, **Tel. 5 13 63**
- **15.1.** Spiess'sche Apotheke, Endersbach, Strümpfelbacher Straße 29, **Tel. 60 90 05**
- **16.1.** Söhrenberg-Apotheke, Waiblingen-Neustadt, Neustadter Hauptstraße 91, **Tel. 98 79 77**
- **17.1.** Sonnen-Apotheke, Waiblingen, Bahnhofstraße 4, **Tel. 5 11 14**

Notrufe

Feuerwehr 112 **Polizei** 110
Polizeiposten Weinstadt 6 50 61,
Rettungsdienst 112, **Krankentransport** 19 222
Telefonseelsorge 08 00 / 1 11 01 11 oder 08 00 / 1 11 02 22
Anonyme Alkoholiker Interessengemeinschaft e.V.
01 72 / 3 29 55 48

Krankenfahrten

Taxi-Zentrale, Tel. 6 50 55

Sozial- und Diakoniestation Weinstadt e.V.

Stiftstraße 21, Beutelsbach, Tel. 99 50 00
Anrufbeantworter wird regelmäßig abgehört.
Pflegenotruf: 01 73 / 3 48 66 30 (mobil), rund um die Uhr.

Mobile Soziale Dienste (MSD) des DRK

Tel.-Nr. 20 02-23 Mo – Fr 8.00 – 12.00 Uhr

ERFOLGREICHE WERBUNG IN IHRER REGION

DMZ VERLAG WEINSTADT

INSERATE BRINGEN ERFOLG!
ANZEIGE SCHALTEN
ANZEIGEN@DMZ-WEINSTADT.DE
EINFACH SCANNEN

HILFREICHE AUFGEBEN
ZU VERSCHENKEN
HILFREICHE@DMZ-WEINSTADT.DE
EINFACH SCANNEN

CHIFFRE-ANFRAGE
ONLINE VERSENDEN
CHIFFRE@DMZ-WEINSTADT.DE
EINFACH SCANNEN

IHRE PROSPEKT-BEILAGE
FULL-SERVICE
DRUCK + BEILAGE AUS EINER HAND
IN UNSEREN MITTEILUNGSBLÄTTERN
Vergünstigte Kombinations-Preise bei Druck im Druck- und Medienzentrum Weinstadt.
JETZT BUCHEN:
INFO@DMZ-WEINSTADT.DE

Große Kreisstadt
WEINSTADT
Weinstadt
Kultur trifft Natur
KW 2 / 2024
Amtliche Bekanntmachungen

Einladung

zu einer **Sitzung des Verwaltungsausschusses** am **Donnerstag, 18. Januar 2024, 18.00 Uhr** im **Sitzungssaal Steinscheuer, Brückenstraße 7 in Weinstadt-Großheppach**

Öffentliche Tagesordnung

1. Haushaltssatzung und Haushaltsplan 2024
1.1. Vorberatung der Teilhaushalte (Teil 2)
2. Berichte, Bekanntgaben und Verschiedenes

Die Bevölkerung ist herzlich eingeladen.

Aktuelles aus Weinstadt und Aichwald

Magische Nordklänge beim Neujahrskonzert in der Jahnhalle

Am späten Sonntagnachmittag trotzte die Bühne der Jahnhalle dem aufziehenden Winterwetter, als sich die Künstlerinnen und Künstler für das erste bedeutende Kulturereignis des Jahres aufstellten. Das Neujahrskonzert des Weinstädter Kulturamtes versprach mit den drei Formationen „Lotus Streichquartett“, „Duo Garbo“ und „Trio Cassard“ eine harmonische Mischung aus klassischer Musik, Romantik und Folklore. Unter dem Titel „Magic North“ entführte der Konzertabend die Zuhörer in die faszinierende Welt skandinavischer Komponisten und musikalischer Einflüsse aus dem Norden.

Den Auftakt des Abends bildete die zauberhafte „Morgenstimmung“ des norwegischen Komponisten Edvard Grieg. Die Programmabfolge, bedauerlicherweise nicht im Vorfeld veröffentlicht, überraschte und begeisterte das Publikum mit einer vielfältigen Auswahl skandinavischer Klänge, die den gesamten Abend über erklangen.

Die einfühlsamen Interpretationen des „Lotus Streichquartetts“, das melodische Zusammenspiel des „Duo Garbo“ und die mitreißenden Darbietungen des „Trio Cassard“ schufen eine musikalische Reise durch den hohen Norden Europas. Die Zuhörer wurden von einer klangvollen Atmosphäre umhüllt, während die Musikerinnen und Musiker ihre Instrumente virtuos zum Leben erweckten.

Die Wahl der Stücke ermöglichte es dem Publikum, die faszinierende Vielfalt skandinavischer Musiktraditionen zu erleben. Von den majestätischen Landschaften Norwegens bis zu den lebendigen Folkloreklängen Schwedens – das Neujahrskonzert präsentierte einen eindrucksvollen Querschnitt der nordischen Musikwelt.

Das „Magic North-Konzert“ erwies sich nicht nur als künstlerisch anspruchsvoll, sondern auch als eine musikalische Reise, die die Zuschauer in den Bann der nordischen Klänge zog. Das Weinstädter Kulturamt setzte mit diesem beeindruckenden Auftakt einen vielversprechenden Ton für das kommende Kulturjahr.

IHRE PROSPEKT-
BEILAGE
IN UNSEREN MITTEILUNGSBLÄTTERN
Vergünstigte Kombinations-Preise bei Druck im Druck- und Medienzentrum Weinstadt.
FULL-SERVICE
DRUCK + BEILAGE AUS EINER HAND
DMZ VERLAG WEINSTADT
JETZT BUCHEN:
INFO@DMZ-WEINSTADT.DE

Unterstützen Sie
Menschen in Not!
Helfen Sie jetzt!
www.drk.de
Deutsches Rotes Kreuz e.V.
IBAN: DE63 3702 0500 0005 0233 07
BIC: BFSWDE33XXX
Spendenzweck: Nothilfe Ukraine
Deutsches Rotes Kreuz
Ukraine
#Nothilfe
Maksym Trebukhov/Ukrainisches Rotes Kreuz/IFRK

Kilburger
FRÜCHTEMARKT

Verkauf beim Bahnhof (P & R-Parkplatz) in Beutelsbach
Montag – Samstag: 8.00 – 19.00 Uhr

Mit frischem Obst und Gemüse durch die kalten Tage.

Angebot der Woche:

Kilburgers Apfelparade,
versch. Sorten, aus eigener Ernte
1 kg **1,80 €** 2,5 kg **4,50 €**

Navel-Orangen aus Portugal
1 kg **2,90 €** 3 kg **7,50 €**

Karotten von der Gärtnerei Fleckhammer
1 kg **1,80 €**

Kilburgers Glühwein,
aus eigenen Trauben
Flasche 0,75 L **3,90 €** 1 Karton/ 6 Fl. 0,75 L **19,90 €**

Auf Ihren Besuch freut sich Familie Kilburger!

FRIEDL
DACHBAU

Bebionstraße 3
71384 Weinstadt

Tel. 0 71 51 / 2 57 91 78
info@friedl-dachbau.de

SCHÄFER
METZGEREI

Unser Fachgeschäft in der Daimlerstraße hat ab 16.01. bis voraussichtlich 17.01.2024 wegen Umbauarbeiten geschlossen.
Ab 18. Januar sind wir wieder wie gewohnt für Sie da.

UNSER WOCHENANGEBOT

(GÜLTIG VON DONNERSTAG, 11.01. BIS MITTWOCH, 17.01.2024)

FLEISCH

Krustenbraten
aus der Keule 100 g **1,29**

Hähnchenkeulen
natur 100 g **1,09**

Kalbsragout
mit Champignons 100 g **2,19**

WURST

Beutelsbacher Bauernspeck
mit Buchenholz geraucht 100 g **2,59**

Schützenwurst
kalt & warm ein Genuss 100 g **1,99**

Schwartenmagen
rot 100 g **1,79**

SALAT

Weißwurstsalat
in feiner Senfmarinade 100 g **1,89**

KÄSE

Gouda
Schnittkäse aus Deutschland
48 % Fett i. Tr. 100 g **1,60**

AUS DEM DOSENREGAL

Szegediner Gulasch
mit Kraut 400 g Dose **5,20**

AUS DER HEISSTHEKE

Schweineschnitzel
paniert und gebacken 100 g **1,99**

UNSER FLEISCH- & WURSTFACHMARKT (DAIMLERSTR. 8, BEUTELSBACH) BIETET IHNEN:

Gänsekeulen
tiefgefroren 100 g **2,79**

Hirschbraten und -gulasch 100 g **2,49**

Käsespätzle
in der Microschale 100 g **1,19**

Gulaschsuppe
im 400 g Darm 100 g **1,59**

Beutelsbach | Daimlerstraße 8 | Tel. 0 71 51 / 9 99 11-0
www.metzgerei-schaefer.de

NEU IM RADIO

RADIO DAB+ STREAMS ALEXA APP

DIE NEUE
107.7
BESTER ROCK UND POP

BESTER ROCK UND POP

VERSCHENKEN SIE
EIN STÜCK
Heimat
NUR NOCH FÜR KURZE ZEIT
LIMITIERTE AUFLAGE
WAND-KALENDER
19,95 €*
KOMMEN SIE GERNE BEI UNS VORBEI:
» Druck- & Medienzentrum Weinstadt
WEITERE VERKAUFSSTELLEN:
» Weingut Kuhnle
» SGCube
» Remstal-Markt Mack
» Bäckerei Cafe Schmid
» Remstal Tourismus e.V.
» Blessings 4 you GmbH
» Edeka Reichert
* Preis inkl. 19 % MwSt.
An der Rems 10 · 71384 Weinstadt
Tel. 0 71 51 / 9 92 10-0 · www.dmz-weinstadt.de
Mein Weinstadt
DRUCK & MEDIEN ZENTRUM WEINSTADT

WEINGUT Dobler

Weingut Dobler
Eberhardstraße 18/1
71384 Weinstadt-Beutelsbach
Telefon 0 71 51 / 66 04 37

Weinstube geöffnet

Von Montag, 8. Januar – Freitag, 26. Januar 2024
ab 11.30 – 22.00 Uhr
Küche bis 20.30 Uhr geöffnet, sonntags Ruhetag.
Weitere Infos unter: www.weingut-dobler.de

Nächste Öffnungszeit:
Montag, 12. Februar – Samstag, 24. Februar 2024

Praxis Dr. med. Kerstin Gras

Kleinheppacher Straße 4 · 71384 Weinstadt-Großheppach · Telefon 6 25 30

Nettes Praxisteam sucht

Kollege/in m/w/d (MFA)

für abwechslungsreiche Tätigkeit (50 – 100%)
ab Mitte 2024 nach Weinstadt-Großheppach
in allgemeinärztliche Hausarztpraxis.

Wir freuen uns auf Ihre Bewerbung an
Dr. med. K. Gras, Kleinheppacher Str. 4, 71384 Weinstadt
oder per E-Mail: hausarztpraxisgras@gmx.de

BRENNHOLZ ofenfertig zu verkaufen
Telefon: 01 60 / 90 75 82 45

Wir suchen für unsere Praxis eine/n

Zahnmedizinische/n Fachangestellte/n (m/w/d)

ab 01.02.2024 oder später, in Teil- oder Vollzeit.
Hauptarbeitsgebiet: Prophylaxe / Abrechnung
Ihre Bewerbungsunterlagen schicken Sie bitte schriftlich an:
Dr. Toralf Simon, Stiftsstraße 14, 71384 Weinstadt
oder per E-Mail an: to.simon@t-online.de

M&S Garten- & Landschaftsbau

Pflanzarbeiten · Gartenpflege
Gehölz- und Heckenschnitt
Pflasterarbeiten · Platten verlegen
Natursteinmauern · Stufen versetzen
Baumfällungen und Entsorgung

Inhaber N. Milazim · Schurwaldstr. 15 · 73773 Aichwald
Mobil 0177-3160078 · Telefon + Fax 0711-6646472

YAMIS

Mobile Fachfußpflege

Gönn deinen Füßen was Gutes.

Tel. 01 76 / 64 39 99 48

Z-Line TAXI Weinstadt & Shuttle-Service 24h Service

Rollstuhltransporte & Krankenfahrten (alle Kassen)
Bestrahlungs-, Chemotherapie-, Dialysefahrten
Flughafentransfer
Nah- u. Fernfahrten
Großraum (9 Sitzer)

Z-LINE TAXI & Shuttle - Service

Tel. 07151-70 79 72 7 · 0172-6287814

KUQI Fliesenleger

Fliesenleger und Raumausstatter

Objektsanierung – Maler
Winterdienst – Entrümpelungen

Gut & günstig! – Wir beraten Sie gerne!
70734 Fellbach · Mobil (01 76) 41 51 65 64 · k.k-fliesen@web.de

VORWERK

Saugen und Wischen in einem Schritt.
Kabellos. Tadellos. Schwerelos.

Ihr Ansprechpartner in Remshalden, Weinstadt und Aichwald:

Klaus Schwegler
Wilhelm-Gayer-Str. 27, 73630 Remshalden-Geradstetten
Tel. 0 71 51 / 75 76 4
E-Mail: klaus.schwegler@kobold-kundenberater.de

Verkaufe altersbedingt komplette Skiausrüstung:

Atomic-Ski 1 x 1,50 m, 1 x 1,70 m
3 Paar Skistiefel, Größe 39, 41 und 42,
Skisack, Skistöcke, Helm und Skibrille

150,– Euro. Tel. 01 73/ 9 18 89 62

Weingut Kiesel

*** Besenwirtschaft ***

TÄGLICH GEÖFFNET VON 11.30 BIS 22.00 UHR

11.1. bis 28.1.2024

2 MINUTEN ZUM BUS, LINE 206
Flaschenweinverkauf ganzjährig

SCHILLERSTR. 4, 71384 WEINSTADT-SCHNAIT, TEL. 0 71 51 / 6 68 94
WWW.WEINGUT-KIESEL.DE

gregorius

Damit Ihr Auto schnell wieder in Form kommt!

Nutzen Sie unsere kontaklosen Annahme- und Bezahlmöglichkeiten.

www.kfz-gregorius.de

Daimlerstr. 10 · Beutelsbach · Tel. 0 71 51 / 90 95 88

Weinstadt kurz notiert

Weinstädter Beirat für Fragen der Integration und Migration (WeiBIM)

Internationaler Nähtreff im Familienzentrum

Unser Internationaler Nähtreff in Zusammenarbeit mit der EVA freut sich auf alle Nähbegeisterte im Familienzentrum Weinstadt, Nelkenstraße 39, Weinstadt-Endersbach. Jeden Montag 9.00 – 11.30 Uhr. Interessierte melden sich bei Yumiko Michelbach, erreichbar unter Tel. 01 51 / 56 34 93 56 oder yumiko.michelbach@t-online.de. Wir freuen uns auf Anfänger und Fortgeschrittene!

Internationaler Nähtreff in der Begegnungsstätte

Der Internationale Nähtreff in der Begegnungsstätte freut sich auf Anfänger und Fortgeschrittene jeden Dienstag von 17.00 – 19.30 Uhr in der Begegnungsstätte in Endersbach, Bahnhofstraße 19. Interessierte melden sich bei Kifah Al Attar, erreichbar unter Tel. 0 71 51 / 36 05 31 – oder alattarkifah@yahoo.com.

Internationaler Stricktreff

Wir stricken und häkeln gemeinsam jeden Mittwoch von 17.00 – 20.00 Uhr in der Begegnungsstätte in Endersbach, Bahnhofstraße 19. Yasemin Köker und Hülya Seckin freuen sich unter tuanaumut38@googlemail.com und h.seckin@gmx.de auf alte und neue Interessierte.

Internationaler Lauftreff für Frauen

Der Internationale Lauftreff für Frauen startet jeden Donnerstag um 17.00 Uhr am Parkplatz des Stadions in Benzach. In Kooperation mit dem KiFaz.

Kommunales Kino Weinstadt

KOMMUNALES KINO WEINSTADT

Unser Programm im Januar

12. Januar 2024, 15 + 20.00 Uhr: Elvis

USA/Australien, 159 Minuten. Regie: Baz Luhrmann; Darstellende: Austin Butler, Tom Hanks, Olivia DeJonge – Als Elvis Presley in den 50er-Jahren von Colonel Tom Parker entdeckt wird, ist dies der Beginn einer einzigartigen Musikkarriere, aber auch einer komplizierten Beziehung zwischen den beiden Männern. Parker verschafft Presley seinen ersten Plattenvertrag und lanciert ihn auch im Film. Als Priscilla in das Leben des Sängers tritt, erhält die Beziehung zu Parker erste Risse. Der Konflikt tritt offen zutage, als Elvis die Gewaltausbrüche gegen Schwarze in Memphis 1968 öffentlich verurteilen will.

16. Januar 2024, 20.00 Uhr: Wann wird es endlich so wie es nie war

Deutschland/Belgien 2023, 116 Minuten. Regie: Sonja Heiss; Darstellende: Arsseni Bultmann, Laura Tonke, Devid Striesow, Pola Geiger, Camille Loup Moltzen, Casper von Bülow, Merlin Rose, Axel Milberg – Der Haushalt, in dem Josse aufwächst, entspricht sicherlich nicht den gängigen Vorstellungen von Familie: Sein Vater ist Direktor einer psychiatrischen Klinik, auf deren Gelände sich auch das Wohnhaus befindet. Josse verbringt seine Kindheit und Jugend mit zwei Brüdern und liberalen Eltern, deren Ehe am bürgerlichen Leben zu zerbrechen droht. Immer wieder wird er von Wutanfällen und Traurigkeit geplagt. Gehör, Trost und das Gefühl, kein Sonderling zu sein, findet er vor allem bei den Patient*innen der Psychiatrie. – Die prominent besetzte Adaption von Joachim Meyerhoffs Bestseller erzählt tragikomisch vom Erwachsenwerden in den 1970er-Jahren. Eine beseelte Feier des Lebens in seiner ganzen Absurdität und Vergänglichkeit.

Film+: Kinoabend mit Filmgespräch

23. Januar 2024, ab 19.00 Uhr: Vandana Shiva – Ein Leben für die Erde

USA/Australien 2021, 81 Minuten, Dokumentarfilm. Regie: James Becket und Camilla Becket Wie wurde Vandana Shiva, die eigensinnige Tochter eines Waldschützers aus dem Himalaya, eine ernstzunehmende Widersacherin von Agrarkonzernen wie Monsanto? – Der Film erzählt die bemerkenswerte Lebensgeschichte der Öko-Aktivistin Dr. Vandana Shiva, wie sie sich den Großkonzernen der industriellen Landwirtschaft entgegenstellt und in der Bewegung für Biodiversität und ökologischer Landwirtschaft zur Ikone wurde. Sie inspirierte so weltweit zu einer Agrar- und Ernährungswende und wurde zu einer der wichtigsten Aktivistinnen unserer Zeit, wofür sie unter anderem den alternativen Nobelpreis erhielt. – Die Agraringenieurin **Ulrike Binder** führt in den Film ein und steht auch hinterher für Fragen zur Verfügung. Die Expertin hat 30 Jahre Berufserfahrung in der Entwicklungszusammenarbeit als Dozentin und Beraterin für agrarökologische Landwirtschaft in Lateinamerika und Afrika. Die Quantenphysikerin Vandana Shiva unterstützt Kleinbauernfamilien beim Aufbau von Saatgutbanken in Indien mit ihrer Organisation Navdanya. Dorthin organisierte Ulrike Binder einen Austausch von Kleinbauernfamilien aus Afrika und Indien. **Wir zeigen den Film anlässlich der Internationalen Grünen Woche (IGW) in Berlin.** Als landwirtschaftliche Leitmesse „gibt die Grüne Woche“ auch „aktuellen gesellschaftlichen Fragen wie Klimaschutz, Kreislaufwirtschaft, Ressourcenschonung und nachhaltige Landnutzung eine Bühne.“

Herzliche Einladung ab 19.00 Uhr im Foyer des Kommunalen Kinos bei einem Glas Wein und Gesprächen zu verweilen. Auf einen Austausch mit Ihnen freuen sich BUND, Ortsgruppe Weinstadt und das Weingut Staib.

!! Wir bitten dringend um Kartenreservierung bis zum 15. Januar, da die Veranstaltung gegebenenfalls in den Stiftskeller verlegt werden kann.!!

30. Januar 2024, 20.00 Uhr: Past Lives – In einem anderen Leben

USA/Südkorea 2022, 106 Minuten

Regie: Celine Song; Darstellende: Greta Lee, Teo Yoo, John Magaro – In ihrer Kindheit in Seoul waren Nora und Hae Sung unzertrennliche Freunde. Bis Noras Familie nach Toronto auswandert und sich die beiden Zwölfjährigen aus den Augen verlieren. 20 Jahre später beschließt Hae Sung seine Jugendfreundin für ein paar Tage in New York zu besuchen. Nora lebt dort als angehende Autorin und ist bereits seit sieben Jahren glücklich mit Arthur verheiratet. Das Wiedersehen von Nora und Hae Sung konfrontiert die beiden mit ihrer tiefen Verbundenheit, unausweichlichen Fragen nach Liebe, Schicksal und den Entscheidungen, die ein Leben ausmachen.

KinderKino

28. Januar 2024, 15.00 Uhr: Checker Tobi und die Reise zu den fliegenden Flüssen. Deutschland 2023, 92 Minuten

Regie: Johannes Honsell; Darstellende: Tobi Krell, Marina M. Blanke, Klaas Heufer-Umlauf. FSK: 0, empfohlen ab 7 Jahren. – Tobi erhält eine geheimnisvolle Schatzkiste. Doch die Kiste ist verschlossen, und nur eine Person hat den Schlüssel: Marina – Weltumseglerin und Tobis beste Freundin aus Kindertagen. Aber wo steckt sie? Mit der Suche nach ihr beginnt auch Tobis neuestes Abenteuer.

Kartenreservierung unter Tel. 0 71 51 / 6 74 37 (AB) oder per E-Mail: kommunaleskino@weinstadt.info

Stiftung Großheppacher Schwesternschaft

STIFTUNG GROSSHEPPACHER SCHWESTERNSCHAFT

„Im Quartier gemeinsam zu Tisch“, Dienstag, 16. Januar und Donnerstag, 18. Januar, von 12.00 – 13.00 Uhr

Liebe Gäste, wir freuen uns, Ihnen zusätzlich zum Dienstag auch donnerstags(ab 18.01.) das gemeinsame Mittagessen in der Mensa des Mutterhauses in Weinstadt-Beutelsbach, Oberlinstraße 4 anbieten zu können. **Kommen Sie vorbei und genießen Sie gemeinsam mit anderen Gästen ein leckeres Mittagessen. Immer Di. + Do, außer an Feiertagen. Wir beginnen um 12.00 Uhr und beenden um 13.00 Uhr.**

Preis pro Mittagessen: **7,50 Euro,** enthalten sind ein Hauptgericht, Salate vom Buffet, Nachtisch incl. Sprudel und 1 Tasse Kaffee.

Menüauswahl:

Di, 16.01.: **M1:** Oberländer Bratwurst, Kartoffelpüree, Rosenkohl und Bratensauce, **M2:** Gegrillte Zucchini überbacken mit Kartoffelpüree, Salat, **M3:** Großer gemischter Salatteller mit Schnitzel

Do, 18.01.: M1: Kartoffelpuffer mit Apfelmus, **M2:** Chili Con Carne, **M3:** Taboulésalat mit Fetawürfel

Die Teilnahme am Mittagessen ist nach Anmeldung möglich: 07151 9934-0, info@grossheppacher-schwesternschaft.de. Anmeldeschluss ist montags.

Kinder- und Familienzentrum (KiFaz) am Sonnenhang

KINDER- UND FAMILIENZENTRUM AM SONNENHANG

Familienberatung oder Einzelberatung – Wir bieten kostenlose Unterstützung

Bitte vereinbaren Sie vorab einen Termin bei unserer Sozialpädagogin Carmen Joachim. Gerne per Email: cjoachim@grossheppacher-schwesternschaft.de oder telefonisch: 07151-9934-743. **Die Beratung ist streng vertraulich und kostenfrei.**

Elterncafé, montags von 15.00 – 16.00 Uhr

Das Elterncafé ist ein offener Treff für Weinstädter Familien, Väter und Mütter. Wir reden miteinander und tauschen uns aus über Kinder-, Erziehungsfragen. Sie können jederzeit reinschnuppern. Wir freuen uns auf ihren Besuch. Wir treffen uns regelmäßig bei einer Tasse Kaffee im Gartensaal im Kinder- und Familienzentrum am Sonnenhang, Oberlinstraße 4/2. Die Kinder sind dabei herzlich willkommen. Ansprechperson ist Anna Gehring: annagehring@gmx.de

Internationaler Frauentreff, montags von 10.00 – 11.30 Uhr

In Kooperation mit dem Weinstädter Beirat für Frgaen der Integration und Migration

Hereinschauen und sich Wohlfühlen! Der Frauentreff wird in Kooperation mit dem Weinstädter Beirat für Fragen der Integration und Migration (WeiBIM) durchgeführt. Wir treffen uns von 10.00 – 11.30 Uhr im Kinder- und Familienzentrum am Sonnenhang, Oberlinstraße 4/2 (Neubau) im Gartensaal, 71384 Weinstadt-Beutelsbach. Der internationale Frauentreff ist ein offenes Angebot für alle Frauen in Weinstadt. Eine Anmeldung ist nicht nötig. Einfach spontan hereinschauen. Kinder können gerne mitgebracht werden.

Kontakt: Carmen Joachim, Kinder- und Familienzentrum am Sonnenhang; cjoachim@grossheppacher-schwesternschaft.de, Telefon 07151 9934 743 und Hülya Seckin (WeiBIM)

Fit durch den Alltag (mit Kinderbetreuung) fortlaufende Kursreihe, dienstags

Fitnesskurse mit Kinderbetreuung

Man möchte sich gerne mehr bewegen und sich fit halten, doch oft fehlt die Zeit oder der passende Babysitter. Hier bei uns vereinen wir Sport mit kostenfreier Kinderbetreuung. Fabienne Hübner und Lisa Zerweck, Erzieherinnen im Kinder- und Familienzentrum am Sonnenhang, leiten eine Mischung aus Indoor-Walking, Kraft und Ausdauer-Training an. Bitte die eigene Sportmatte, Sportschuhe, ein Getränk und ein Handtuch mitbringen.

Kurstermine Januar: 09.01., 16.01., 23.01. und 30.01., von 15.30 – 16.30 Uhr. **Anmeldung**: info@grossheppacher-schwesternschaft.de; Tel. 0 71 51 / 9 93 40. Bitte geben Sie bei der Anmeldung an, ob Sie eine Kinderbetreuung benötigen mit Anzahl, Namen und Alter der Kinder. Außerdem benötigen wir Ihre E-Mail und eine Telefonnummer, damit wir Sie für Rückfragen kontaktieren können oder falls ein Kurs ausfällt. Falls Sie an einem Kurs nicht teilnehmen können, bitten wir Sie, dass Sie uns telefonisch bis 12.00 Uhr am Kurstag benachrichtigen, damit wir die Kinderbetreuung planen können. Die Teilnehmerzahl ist auf 9 Personen begrenzt!

Intensivspielgruppe für Kinder von 0 – 3 Jahren, Start am 10. Januar 2024, 15.15 – 16.00 Uhr

Für

Ein Angebot für Mütter und Väter mit Kindern von 0 bis 3 Jahren, die Kontakt zu anderen Eltern knüpfen und sich über ihre Erfahrungen austauschen möchten. Alltägliche Erfahrungen zu Erziehungs- und Ernährungsthemen sowie Förderung der Kinder stehen im Vordergrund. Wir bieten genügend Raum, um diese Themen anzusprechen und individuell auf Lebenssituationen und Bedürfnisse einzugehen. Die Kinder lernen

TAXI
Weinstadt

Funk Taxi Weinstadt
info@taxi-weinstadt.de · www.taxi-weinstadt.de
Tel. 0 71 51 / 6 50 55
Tel. 0 71 51 / 60 62 44

Anke Feth
TAXI & Rufauto
Weinstadt

- Großraumautos
- Krankenfahrten • Kurierdienst
- Dialyse- und Bestrahlungsfahrten
- und vieles mehr!

EC-Kartenzahlung möglich!

KLOPFER

AM STEINGRÜBLE
KLOPFERS VINOTHEK

Neujahrsjazzfrühschoppen

Sonntag, 14. Januar, 11 bis 17 Uhr
in der Vinothek AM STEINGRÜBLE
Musik ab 12 Uhr

AUF EIN BESWINGTES NEUES JAHR!

SchiBu Wohnzimmer JazzPop
mit Eberhard Budziat und Thilo Schimmele an der Posaune und Gitarre
Eintritt frei | lockere Stehparty mit Sekt, Wein und Snacks

Weingut Wolfgang Klopfer www.weingut-klopfer.de

DREI WEINBERGE IN STRÜMPFELBACH ZU VERPACHTEN.
Sorten: Trollinger, Riesling, Burgunder.
Telefon: 0 71 51 / 27 87 22

Herzliche Betreuung zuhause

- Stundenweise Betreuung
- 24h-Betreuung + Pflege durch osteuropäische Pflegekräfte
- Beratungseinsätze nach § 37.3 SGB XI
- Kostenübernahme durch alle Pflegekassen

Telefon: 07181 4837160
www.schwabenpflege24.de |
SCHWABENPFLEGE.24
Am liebsten zuhause

Gartenarbeit gut und preiswert

Bäume fällen, Hecke schneiden, Rasen mähen und entsorgen, Platten- und Pflasterarbeiten. Telefon: 01 52 / 53 92 13 75

Maschinen · Schalungen · Gerüste
Tel. 0 71 81 / 97 18 40
www.bau-mietservice-schmid.de

Der Umwelt zuliebe…

Achtung!!! Achtung!!! Große Schrottabfuhr

Am **Montag, den 15.01.2024,** wird eine Alteisensammlung in **Weinstadt** und allen Ortsteilen durchgeführt. **Wir holen kostenlos ab:** Motoren, Badewannen, Rohre, Motorräder, Fahrräder, Stangen, Holz-Kohle-Öfen, Töpfe, Felgen, Guss, Industrie- und Baumaschinen, Anhänger ohne Räder, Dachrinnen, Heizkörper, Baukran, Bagger, Raupen, Landmaschinen, Aluminium, Kabel, Messing, Blei, Kupfer sowie Tanks in 2 Teilen. **BITTE bis morgens 7.00 Uhr GUT sichtbar bereitstellen. Für Gegenstände, die zufällig an der Abfuhrstelle stehen, wird keinerlei HAFTUNG übernommen! Nicht abgeholt werden: Spülmaschinen, Trockner, Kunststoff, Fernseher, Kühl- und Gefriergeräte, Staubsauger, Küchengeräte, Reifen, Holz, Sperrmüll und Gegenstände, die mit Öl oder Kraftstoff gefüllt sind…**

Nicht abgeholtes Alteisen muss bis abends, 20.00 Uhr, telefonisch gemeldet sein.

Nähere Auskunft: Firma Manfred, Michael und Kevin Schneck
71543 Wüstenrot, Telefon 0 79 45 / 94 27 30 oder 07 91 / 4 11 61
Mobil 01 72 / 8 76 06 71, 01 74 / 1 41 99 18 oder 0 15 77 / 3 37 37 67
Abholung und Demontagen auch zu anderen Terminen.
In Sachen Schrott sind wir für Sie da…

METZGEREI
Klass

Brückenstraße 1
71384 Weinstadt-Großheppach
Telefon 0 71 51 / 6 29 54

Schwäbische Leckerbissen aus gutem Grund
Eine Klasse für sich

Täglich wechselndes Mittagessen
www.Metzgerei-Klass.de

Wir empfehlen Ihnen diese Woche vom 08.01.2024 bis 13.01.2024:

Schweinehals – vom Schwäbisch-Hällischen Landschwein –	100 g	1,94 €
Putenschnitzel – der leichte Genuss –	100 g	1,82 €
Lyoner – fein gewürzt –	100 g	2,15 €
Geräuchte Schinkenwurst – kräftig, deftig und rustikal –	100 g	2,12 €
Paprikawürstle – würzig, rauchfrisch –	100 g	2,59 €
Kalbsleberwurst – streichzart; feines, würziges Aroma –	100 g	2,19 €

Weinberg, 18 Ar, in Korb-Kleinheppach zu verkaufen.
E-Mail: weinberg@rancoon.de

STEFAN BAISCH BÖDEN

Klosterstraße 7
71394 Kernen-Stetten
Telefon: 07151 91 04 04
stefan.baisch@t-online.de
www.stefan-baisch.de

TEPPICHBODEN · PVC · PARKETT
LAMINAT · DESIGNBELÄGE

RE/MAX
Immobilien-Pro Weinstadt
Lothar Deeg
Pflaster 1, 71384 Weinstadt
lothar.deeg@remax.de
07151-906 483

EDEL KAROSSERIEBAU GmbH

Karosserie Fachbetrieb

Unfallreparatur und Fahrzeuglackierung
Schadensabwicklung mit der Versicherung
EDV gestützte Schadenskalkulation
Hagel- und Parkdellenbeseitigung
Autoglasdienst
Hol- und Bringservice
Ersatzfahrzeug

Mo. - Fr. 8.00 – 18.00 Uhr ***Tel. 0 71 51 / 3 68 39 99***

Dammstr. 11, 71384 Weinstadt – Endersbach
www.edel-karosseriebau.de

im Kontakt mit anderen Kindern, den Umgang mit Gleichaltrigen und bekommen altersgerechte Anregungen zum Spielen.
Die Kursleitung haben Simone Längle und Eva Vocks, Erzieherinnen im Kinder- und Familienzentrum am Sonnenhang. Termine: Mittwoch,10.01., 17.01., 24.01., 31.01., 07.02. und 14.02. Die Teilnahme ist kostenfrei. Die Teilnehmendenzahl ist begrenzt auf sechs Elternteile mit Kindern. Anmeldung: bis 05.01.2024 über info@grossheppacher-schwesternschaft.de; Tel. 0 71 51 / 9 93 40. **Hinweis:** Die Termine bauen aufeinander auf und sollten daher zusammenhängend wahrgenommen werden.

Themenreihe Sprache und Bewegung, Freitag, 12. Januar 2024 von 16.00 – 17.00 Uhr

Bewegung im Kinderzimmer: Sprache ist ein Schatz und jeder Kind profitiert von Sprachförderung. Ziel ist es, Ideen und Anregungen zu geben, den Wortschatz der Kinder spielerisch zu erweitern. Mit Dingen, die wahrscheinlich in jedem Kinderzimmer vorhanden sind. Das Angebot richtet sich an Eltern gemeinsam mit ihren Kindern.
Referentin: Anna Gehring (Sprach-Kita, Projekt des Bundesministeriums für Familien, Senioren, Frauen und Jugend, Übungsleiter der SG Weinstadt. **Veranstaltungsort:** Gartensaal, Kinder und Familienzentrum am Sonnenhang, Oberlinstraße 4/2. **Anmeldung:** bis 10.01.24 unter info@grossheppacher-schwesternschaft.de – Die Teilnahme ist kostenfrei.

Gemeinsam Richtung Familienziel, Sonntag, 21. Januar 2024 von 10.00 – 11.30 Uhr

Gelungene Kommunikation mit Kindern. Agatina Bivona zeigt in ihrem Vortrag viele Beispiele und praktische Tipps, wie und warum klare Kommunikation zu mehr Leichtigkeit im Familienleben führt. **Kursort**: Gartensaal, KifaZ am Sonnenhang (Haus 2, Neubau), Oberlinstraße 4/2 71384 Weinstadt-Beutelsbach. **So., 21.01.2024, 10.00 – 11.30 Uhr. Kursleitung**: Agatina Bivona ist freiberufliche Resilienztrainerin und Kinder/ Jugend- und Familiencoach aus Weinstadt und die Leiterin von „Löwenblick“ https://löwenblick.com/
Anmeldung: Damit wir planen können, bitten wir um Anmeldung an info@grossheppacher-schwesternschaft.de oder per Tel. 0 71 51 / 99 34-0. **Kursgebühr 15.-- Euro p. P.**

Gelungene Kommunikation, Dienstag, 23. Januar, 20.00 – 22.00 Uhr, ein Angebot des Kreisdiakonieverbandes Rems-Murr

Ein praxisorientierter Abend mit Impulsen, Beispielen und Übungen mit Sonja Lupfer-Rieg. Vermutlich kennen wir das alle: von einem Moment auf den anderen, geht bei uns oder unserem Gegenüber der „Rollladen runter“ oder das „Herz auf“. Wie geht wertschätzend kommunizieren? Anhand von Impulsen, Übungen und Austausch kann es gelingen, sich selbst und andere besser zu verstehen, klarer und eindeutiger zu kommunizieren. Egal, ob es um die Kommunikation als Paar, mit (erwachsenen) Kindern, mit den (alten) Eltern, im Arbeitsleben geht – wo auch immer es mal hakt. Für interessierte Menschen jeden Alters – mit oder ohne Paarbeziehung. **Wo:** Gartensaal im Kinder- und Familienzentrum am Sonnenhang (Haus 2, Neubau); Oberlinstraße 4/2, 71384 Weinstadt-Beutelsbach. **Wann:** Dienstag, 23.01. von 20.00 – 22.00 Uhr, Ankommen ab 19.45 Uhr**.** Die Kursgebühr in Höhe von 5.-- Euro ist in bar vor Veranstaltungsbeginn zu entrichten. Das Angebot wird durchgeführt in Zusammenarbeit mit der Paar-, Lebens- und Sozialberatung des Kreisdiakonieverbands des Rems-Murr-Kreises. Impulse und Austausch mit Sonja Lupfer-Rieg, Dipl. Sozialpädagogin (FH) und Systemische Therapeutin. Wir bitten um Anmeldung bis 15.01. unter 07151-9934-0 oder info@grossheppacher-schwesternschaft.de

Kinderyoga – neuen Veranstaltungsreihe: Mittwoch, 24. Januar von 16.30 – 17.45 Uhr

Kinderyoga macht mutig, stark und sicher. Für Kinder im Alter von 6-8 Jahren. Die Termine sind einzeln buchbar und es ist kein zusammenhängender Kurs.
Weitere Termine: 21.02., 20.03., 24.04., 15.05.; immer von 16.30 – 17.45 Uhr.
Referentin: Luisa Haag, Erzieherin und Kinderyogalehrerin. **Veranstaltungsort**: Gartensaal (Neubau Haus 2), Oberlinstr. 4/2, 71384 Weinstadt. **Anmeldung:** info@grossheppacher-schwesternschaft.de – Die Teilnahme ist kostenlos. Die Kinder benötigen: Sportkleidung, Yoga-/Sportmatte, etwas zu trinken und natürlich ganz viel Spaß

Themenreihe Sprache und Bewegung, Freitag, 26. Januar, 16.00 – 17.00 Uhr

Jeder Weg lässt sich mit kleinen Veränderungen zu einem“Abenteuerparcours“ umgestalten. Anna Gehring gibt Tipps. Das Angebot richtet sich an Eltern gemeinsam mit ihren Kindern. Wann: 26.01., 16.00 – 17.00 Uhr. Wo: Gartensaal (Oberlinstraße 4/2). Anmeldung bis 24.01. an infor@grossheppacher-schwesternschaft.de, 07151 9934-0

Im Restaurant Cedric – Mittagsessen zu zweit mit Kinderbetreuung, Samstag, 17. Februar, 12.00 – 14.00 Uhr

Zum Valentinstag ein 3-Gänge-Menü zu zweit im Restaurant Cedric mit Kinderbetreuung im Kinder- und Familienzentrum am Sonnenhang für Kinder von 1 bis 10 Jahren. (Kosten 72 Euro p.P.) Mehr Information sowie Anmeldung auf **https://www.grossheppacher-schwesternschaft.de/aktuell/termine**

Evangelische Gesellschaft

Familienzentrum Weinstadt

Das Familienzentrum ist wieder für alle geöffnet!
www.familienzentrum-weinstadt.de
Das **Familienzentrum Weinstadt** ist ein Ort der Begegnung für Familien und alle Generationen. Alle Interessierten sind herzlich eingeladen, in der **Nelkenstraße 39 in Endersbach** vorbeizukommen.

Internationaler Nähtreff
In Kooperation mit dem Weinstädter Beirat für Fragen der Integration und Migration (WeiBIM) **Am 15.01.2024 von 9.00 – 11.30 Uhr in freundlicher Atmosphäre** nähen ausländische und deutsche Frauen gemeinsam: Hosenlöcher zuflicken, Hosen und Röcke kürzen, neue Garderobe selbst nähen usw. Nähmaschinen, etliche Nähzutaten, Stoffe sind vorhanden. Sie bekommen kompetente und kreative Unterstützung von uns. **Sie brauchen keine Nähkenntnisse einfach vorbeikommen!** Nähmaschinen, etliche Nähzutaten, Stoffe sind vorhanden – yumiko.michelbach@t-online.de

Deutschkurs für geflüchtete Frauen und Migrantinnen pausiert.
Wir planen derzeit, ein Sprachcafé zu eröffnen.
Wir möchten alle interessierten Frauen dabei unterstützen, ihr Deutsch in Schrift und Sprache zu verbessern und helfen dabei, Formulare, Elternbriefe, amtliche Schreiben oder Stellenangebote zu lesen und zu verstehen. Weitere Informationen folgen noch!

Treffen Hochsensibler Menschen
Jeden ersten Montag im Monat von **18.30 – 20.00 Uhr** (außer in den Schulferien), **am 05.02.2024 findet wieder ein Treffen im Familienzentrum statt.** Anmeldung ist nicht erforderlich.

Selbsthilfegruppe „AD(H)S Selbsthilfegruppe Unteres Remstal“
Am 08.01.2024, das Treffen findet im neuen Familienzentrum statt! Anmeldung unter: der Tel. 01 63 / 8 69 49 03 oder rg.unteres-remstal@adhs-deutschland.de
Kommen Sie einfach vorbei und informieren sich!

Amiki- Alltag mit Kind
Am 16.01.2024 von 9.30 – 11.00 Uhr findet die Eltern-Kind Gruppe für Mütter und Väter mit ihren Kindern von 0 bis 3 Jahren, statt. Informationen per E-Mail unter steffi@schuenies.de

Familiensprechstunde
Immer dienstags von 14.00-16.00, Anmeldung unter Tel. 07 11 / 2 05 09 97

SHG-Borreliose unteres Remstal
Immer dienstags vierteljährlich um 18.30 Uhr finden die Treffen statt. Das nächste **Treffen findet wieder 06.02.2024 von 18.30 – 20.30 Uhr statt. Interessierte und Informationen** per E-Mail unter borreliose-shg-unteres-remstal@web.de

Tageselternverein
Die Sprechstunde im Familienzentrum Weinstadt am 17.01.2024 8.30 – 10.00 Uhr, Anmeldung unter Tel. 0 71 51 / 9 82 24 89 60

Inklusiver Treff
Immer am ersten Mittwoch des Monats treffen sich behinderte Menschen im Familienzentrum. **Das nächste Treffen ist am 07.02.2024 um 18.00 Uhr. Einfach vorbeikommen!**

SäuglingsCafé
Am 11.01.2024 von 10.00 – 11.30 Uhr wird mit einem Frühstück ins neue Jahr gestartet**. Einfach vorbeikommen!**
Ankündigung: Am 18.01.2024 gibt es Austausch zum Thema „Stillen“.

Offener Treff „Mein Kind ist besonders“
Am Freitag, 26.01.2024 von 9.00 – 11.00 Uhr findet der nächste offene Treff im neuen Jahr statt. Dazu sind alle Mütter, Väter und Großeltern, die ein Kind bzw. Enkelkind mit Behinderung haben, eingeladen. Sie können sich bei einem leckeren Frühstück austauschen.
Die Offenen Treffs sowie die Elternkurse werden über das Landesprogramm STÄRKE finanziert!

Selbsthilfegruppe **„Nebeneinander-zusammen“** für Menschen mit einer **dissoziativen Identitätsstörung**.
Eingeladen sind Menschen mit der gesicherten Diagnose, die an einem Austausch interessiert sind. Die Treffen finden jeden **1. Samstag** im Monat statt. Kontakt bitte über Email: selbsthilfe.dis@yahoo.com

Begegnungscafé in Kooperation mit dem Stadtseniorenrat
Einladung zum nächsten Begegnung-Café für Seniorinnen und Senioren am **Dienstag, 09.01.2024 von 15.00 – 17.00 Uhr.** Es gibt Kaffee und Kuchen für alle. **Wir freuen uns auf Sie kommen sie einfach vorbei!**

Neu: Künstlergruppe „Kunstraum Weinstadt“ trifft sich ab jetzt immer am ersten Freitag des Monats im Familienzentrum zur Besprechung. Das nächste Treffen findet am 02.02.2024 statt, bitte über das Kontaktformular der Homepage www.kunstraum-weinstadt.de anmelden.

Termin für die Ausfüllhilfe
Die Termine finden ab jetzt immer montags von 16.30 – 17.30 Uhr statt. Sie bekommen Unterstützung beim Ausfüllen von Anträgen, Dokumenten und Briefen. **Terminvereinbarung erforderlich.** Bitte melden sie sich telefonisch im Familienzentrum an unter **Tel. 0 71 51 / 20 50-9 97**. Sie können sich jetzt schon einen Termin holen. **Das Angebot ist kostenfrei!**

Wer macht mit?
Das Familienzentrum sucht ehrenamtliche Fahrer:innen für das Projekt „Bücher-Lastenfahrrad“. An festgelegten Tagen werden wöchentlich die fünf Teilorte von Weinstadt mit dem Bücherei Fahrrad angefahren. Dort können aktuelle Kinderbücher ausgeliehen werden. **Aufwand: 1x wöchentlich nachmittags ca. 3 Stunden.**

Geschenke Regal
Von Bürgern für Bürger: Unter dem Motto „Geben + Nehmen“ kann funktionsfähiges Ausrangiertes, was sich leicht von einer Person tragen lässt, gebracht und/oder etwas anderes mitgenommen werden. Kommen Sie vorbei und machen auch mit! Informationen bei **Margret Mack Tel. 0 71 51 / 2 05 09 97 oder margret.mack@eva-stuttgart.de**
Auch das Geschenke Regal hat veränderte Öffnungszeiten! Um sicher zu gehen, dass Sie jemanden persönlich antreffen, bitte vorher anrufen beim Familienzentrum **Tel. 0 71 51 / 2 05 09 97. Das Regal ist nur geöffnet, wenn Angebote stattfinden oder das Büro besetzt ist.**

Das Familienzentrum wünscht einen guten Start ins neue Jahr!
Bitte folgen sie uns auf Instagram! Unser Profilname ist: eva_familienzentrum. Kommen Sie auf unsere website

Integrationsverein Weinstadt e.V. Freundeskreis Asyl Weinstadt

Das Jahr 2023: herausfordernd und vielfältig

Im Mittelpunkt der Vereinsarbeit standen wieder unsere schon traditionellen Kernaufgaben in den Teams für Deutschunterricht, dem Kleiderladen, der Fahrradwerkstatt, bei Arbeit und Ausbildung, Hilfe im Alltag für Geflüchtete, dem Dienstagstreff in der Gemeinschaftsunterkunft Cabrio-Gelände, in der Gemeinschaftsunterkunft Heuweg und bei Weinstadt United unserer Fußballmannschaft. Darüber hinaus war der Integrationsverein Kooperationspartner bei den Begegnungscafés der ev. Kirchengemeinde Beutelsbach und dem Amt für Familie, Bildung und Soziales. Im Rahmen dieser Partnerschaft haben wir zu Spendenaktionen für Menschen im Kriegsgebiet der Ukraine und den Erdbebengebieten in der Türkei und Syrien aufgerufen. Mit dem Kommunalen Kino wurden ebenfalls in Kooperation zwei Filme über Fluchtgeschichten,

Wir waschen Ihre Gardinen...

Nutzen Sie unseren Gardinenwasch-Service.
Sie müssen nur noch das Frischegefühl genießen!

KLOPFER Wohnkultur

Kleinheppacherstraße 5 71384 Weinstadt
Telefon 07151-61287 www.klopfer-wohnkultur.de

Öffnungszeiten: Mo. bis Sa. **10.00 bis 12.30**, Do. und Fr. **15.00 bis 18.00**
Mittwoch geschlossen. Sowie nach Vereinbarung

Posamenten- und Zwirnknöpfe

Knöpfe mit wunderbar vielfältigen textilen Mustern

Kursprogramm 2024

Infos unter www.daslebengestalten.com

Junge Familie sucht 4-Zimmer-Wohnung in Weinstadt

Wir, eine junge Familie, 3 Personen, mit Kind (4 Jahre alt) suchen ein neues größeres Zuhause. Wir haben keine Haustiere, sind eine sehr ruhige Familie und gehen unseren Pflichten nach. Festanstellung bei einem großen Energieversorger (Schichtbetrieb).

Telefon: 01 62 / 7 71 89 43

Bäumfällung vom Profi

inkl. Entsorgung, ab 149,- Euro.

Tel. 01 76 / 84 73 85 83

Wir (Er 64, Sie 58) **suchen** eine
2- bis 3-Zimmer-Wohnung in Endersbach,
gerne mit Balkon, KM 500€ bis WM 800€.
jafot@arcor.de oder Tel. 01 72 / 3 06 78 22

Zur Verstärkung unseres Teams suchen wir ab sofort

Mitarbeiter (m/w/d)

in Weinstadt mit allen Teilorten für die Verteilung der Tageszeitung von Montag bis Samstag zwischen 4 Uhr und 6 Uhr (ab 18 Jahre) und dem Wochenblatt am Donnerstag bis 18 Uhr, bei freier Zeiteinteilung (ab 13 Jahre).

Weitere Informationen unter:
Tel. 0 71 51 / 566-678 oder per E-Mail: jobs@savanto.de

WELLER Bäckerei Konditorei

Bäckerei & Konditorei

Großheppach	Tel. 60 31 49
Grunbach	Tel. 7 35 96
Endersbach	Tel. 6 04 75 00
Beutelsbach	Tel. 9 81 27 28

REDEN HILFT!

OFFENE SELBSTHILFEGRUPPE
für alle Mitarbeitende aus Pflegeeinrichtungen

Mangelnde Wertschätzung, Überlastung, Mobbing, Bossing, Repressalien aufgrund von Hinweisen auf Missstände, Untätige MAV´en, Betriebsräte und Vorgesetzte, Vertuschen und Herabspielen von Missständen, etc.,

Wir treffen uns jeden 3. Mittwoch im Monat um 19 Uhr im Gemeindehaus St. Anna in Beutelsbach.

Betroffene sind herzlich willkommen! Es gilt die Schweigepflicht!

Telefon: 01 77 / 4 95 90 79 täglich von 18:00 – 19:00 Uhr

Suche Werkstatt od. Halle, Gebäude / Haus mit großer Garage oder Scheune,
auch landw. Anwesen, Hofstelle für sofort oder auch später zu kaufen. Zügige Antwort, Abwicklung und Zahlung wird zugesichert!
Tel.: 07 11 / 32 64 40 · E-Mail: privat.sucht@gmx.de

DANNER

Ihr Spezialist für Renovierungen
Fenster * Türen * Rollläden
Insektenschutz und Lichtschachtabdeckungen nach Maß aus eigener Fertigung

Danner-Fenster GmbH · Buhlstraße 39 · 71384 Weinstadt
Telefon 0 71 51 / 27 44 17 · Telefax 0 71 51 / 27 44 18

Ankommen in Deutschland und Integration in den Arbeitsmarkt mit anschließender Diskussion gezeigt. Geflüchtete aus dem Libanon und Syrien haben jeweils zu Informationsabenden in das ev. Gemeindehaus in Großheppach eingeladen. Sie haben über die politische, wirtschaftliche und kulturelle Lage in ihren Heimatländern informiert. Bilder mit Sehenswürdigkeiten gezeigt und dazu Köstlichkeiten aus ihren Ländern gereicht. In den Genuss von Köstlichkeiten kamen auch die Gäste im Integrationshaus, als beim Zuckerfest über die Bedeutung des Fastenmonats Ramadan und das Fastenbrechen informiert wurde.

Podiumsdiskussion

Die Interkulturellen Wochen der Stadt Weinstadt haben wir mit einem großen Begegnungscafé der Kulturen vor dem Integrationshaus eröffnet und mit einem Besuch des Nikolaus in der Gemeinschaftsunterkunft Cabrio-Gelände abgeschlossen. Selbstverständlich waren wir auch beim Sommerfest in der Grünen Mitte, beim Advent im Endersbacher Oberdorf und mit der größten Gruppe bei der Markungsputzete wieder mit dabei. Mit der Gemeinderatsfraktion Bündnis 90/Die Grünen haben wir aktuelle Themen der Migration und Integration im Integrationshaus diskutiert. Dies fand in der Podiumsdiskussion im Stiftskeller seine Fortsetzung. An dieser nahmen u.a. unser OB, Herr Scharmann und der Staatssekretär, Herr Lorek, der in der Landesregierung Baden-Württemberg für diese Themen zuständig ist, teil. Die Kleingruppenausflüge und der Jahresausflug an den Bodensee waren besondere Höhepunkte. Der Lieder- und Gitarrenabend im Integrationshaus wurden von zwei ukrainischen Geflüchteten und zwei Einheimischen mit drei Gitarren und einem Keyboard gestaltet. Gemeinsam wurden in deutscher, ukrainischer und englischer Sprache Lieder über Frieden und Heimat gesungen. Dieses herausfordernde Jahrespensum war nur mit einer Vielzahl von ehrenamtlichen Aktiven zu gestalten. Bei diesem Personenkreis bedankt sich der Vorstand des Integrationsvereins Weinstadt e.V. von ganzem Herzen. Für den Vorstand Lothar Holzwarth

Wilhelmine-Canz-Zentrum

Abendstimmung im Wilhelmine-Canz-Zentrum

Die nächste Abendstimmung wird am **5. Februar** stattfinden. Wir laden dazu herzlich ein. Im Januar findet keine Abendstimmung statt.

Arbeitsgemeinschaft Senioren am PC - Weinstadt

PC-Beratung für Senioren am 22. Januar 2024 in Beutelsbach

Arbeitsgemeinschaft Senioren am PC Weinstadt (ASPCW)
Senioren unterstützen Senioren ehrenamtlich

In Zusammenarbeit mit dem Stadtseniorenrat Weinstadt führen wir unsere Computer-Sprechstunden in Beutelsbach im Raum des Stadtseniorenrates Luitgardstraße 20 durch. Wir beraten Sie bei allen Fragen rund um den praktischen Gebrauch von Computer, Laptop/Notebook, Handy/Smartphone, Tablet und ihren vielfältigen Anwendungsmöglichkeiten im Internet.

Am Montag, 22. Januar, bieten wir Ihnen wieder die Gelegenheit, konkrete Fragen zur Bedienung und optimalen Nutzung Ihres eigenen Geräts ganz individuell beantwortet zu bekommen. Bringen Sie einfach Ihr Gerät mit, wir können es dann mit dem Internet verbinden und mögliche Problemlösungen gemeinsam erarbeiten.

Wenn Sie an der **Computersprechstunde am 22. Januar** (15.00 – 16.30 Uhr, Kostenbeitrag 7,- Euro) teilnehmen wollen, dann kommen Sie einfach in die Luitgardstraße 20 und klingeln dort. Bitte unbedingt vorher anmelden: schicken Sie Ihre Fragen möglichst per E-Mail an: aspcw-weinstadt@t-online.de (ggf. per Tel. 01 76 / 39 61 58 95).

Die nächsten Sprechstunden: am 12. und am 26. Februar 2024. Besuchen Sie auch unsere Homepage: seniorennet-weinstadt.de – Dort finden Sie die weiteren Termine und einen Routenplaner. Wir freuen uns auf Ihr Interesse.

StadtSeniorenRat Weinstadt

Kommen Sie zum Singkreis

Auch im Jahr 2024 lädt der StadtseniorerRat Weinstadt herzlich zum offenen Singkreis im Saal der Columbus Wohnanlage, Luitgardstr. 20 in Weinstadt-Beutelsbach ein! Unter der **musikalischen Leitung** von **Wolfgang Layer** wird jeden zweiten **Mittwoch von 17.00 – 18.30 Uhr** gemeinsam gesungen. Notieren Sie sich die nächsten Termine: **24. Januar** und **7. Februar**. Ein Beitrag von 3,00 Euro wird pro Singstunde erhoben. Kommen Sie einfach vorbei und singen mit!

Das Akademieprogramm 2024 ist online

Wollen Sie sich schon heute informieren, welche Angebote wir für Sie ausgearbeitet haben? Dann schauen Sie doch auf unsere **Homepage www.stadtseniorenrat-weinstadt.de**. Dort finden Sie bereits die neuen Angebote für das Jahr 2024.

Das gedruckte Akademieprogramm für das Jahr 2024 wird Mitte Januar an die Seniorinnen und Senioren, die 2022 und 2023 bei einem Ausflug des StadtSeniorenRats teilgenommen haben, per Post geschickt. In den Rathäusern und bei verschiedenen Geschäften wird es dann auch zur Mitnahme ausliegen.

Erich Kästner Gemeinschaftsschule Weinstadt

EKS Weihnachtsbasar 2023 – schön war‘s!

Am 15.12.2023 herrschte an der Erich Kästner Schule festliche Stimmung: Auf einem Weihnachtsbasar durften sich die Schüler*innen am Freitagvormittag gemeinsam auf die Weihnachtszeit einstimmen. Der Weihnachtsbasar wurde von der SMV veranstaltet und sorgte für besinnliche und zugleich freudige Stimmung.

Der Basar begann mit einem musikalischen Beitrag der Gesangs AG, die von Frau Büber geleitet wird. Zusätzlich trat die Hip Hop AG mit einem Tanz auf. Alle Schüler*innen sowie Lehrkräfte der EKS versammelten sich dafür nach der Pause in der Aula. Die Schüler*innen konnten anschließend an vielen Aktionen teilnehmen, die von den einzelnen Klassen mit ihren Klassen- und Fachlehrkräften vorbereitet wurden.

In der Aula wurden viele Leckereien wie Muffins, Waffeln oder Punsch verkauft. Andere Gruppen boten Bastel-Aktionen für Weihnachtskarten und Weihnachtsdekoration an. Die 7b baute eine Weihnachts-Fotowand auf, vor der Fotos geschossen und sofort ausgedruckt wurden. Auf dem Schulhof durfte man Dosen werfen und Torwand schießen und bei der Klasse 8c dekorierte man selbstgemachte Plätzchen in der Schulküche. Die Erlöse aus den Verkäufen und Aktionen werden zur Hälfte an eine gemeinnützige Organisation gespendet. Die Erich Kästner Schule hofft, dass alle eine schöne und erholsame Weihnachtszeit hatten und nun gestärkt ins neue Jahr starten können.

Musikschule Unteres Remstal

Podiumskonzert im Bürgerhaus Kernen

Teilnehmer bei Jugend Musiziert stellen sich vor

Am **Samstag, 13. Januar 2024 um 17.00 Uhr** findet im **Bürgerhaus in Kernen-Rommelshausen** ein weiteres Konzert aus der Reihe der **„Podiumskonzerte“** statt. Dabei wird es (fast) ganz ernst: eine der letzten Möglichkeiten für die Musiker und Musikerinnen, die am Wettbewerb **Jugend Musiziert** teilnehmen, ihr Wettbewerbsprogramm der Öffentlichkeit zu präsentieren. Zu Hören sind Beiträge mit Querflöte, Gesang und Klavier. Der Regionalwettbewerb Jugend Musiziert findet am letzten Januar-Wochenende in Göppingen statt. **Der Eintritt ist frei.**

Tag der offenen Tür Musikschule Unteres Remstal e.V.

Mittlerweile ist es schon eine feste Tradition, dass die Musikschulen mindestens einmal im Jahr ihre Türen für alle an einer musikalischen Ausbildung Interessierten öffnet. Die Musikschule Unteres Remstal e.V. lädt am **Samstag, 20. Januar 2024, zwischen 10 und 12.00 Uhr zum Tag der offenen Tür in die Comeniusschule, Christofstraße 21 in Waiblingen ein.** Es können alle Instrumente, Gesang ausprobiert werden. Außerdem wird über zahlreiche weitere Angebote der Musikschule informiert. Kinder, Jugendliche und erwachsene Interessenten am Musikschulangebot sind herzlich willkommen.

Streuobstwerkstatt Weinstadt

Mit dem „Ehrentag des Apfels“ gesund ins Neue Jahr

Wie in jedem Jahr feiern die „Äpfel made in Germany“ am **Donnerstag, 11. Januar** auch heuer ihren Ehrentag. Mit dem bundesweiten Ehrentag der deutschen Apfelsorten verfolgen die Initiatoren das Ziel, auf die Qualität und Vielfalt der einheimischen und jeweils regionalen Apfelsorten aufmerksam zu machen und das Wissen über die Obstart, die den Doktor fernhält, zu erweitern. Der Apfel ist rund, bunt und kerngesund! Dafür steht das heimische Obst. Die regionalen Erzeuger setzen auf Geschmack, Qualität und Tradition in Produktion, Lagerung und Handel. Unseren heimischen Obst- und Weinbauern ist der hohe Symbolwert ihres Naturprodukts und Kulturguts bewusst. Mehr zum Tag des Apfels erfahren Sie unter: https://deutsches-obst-und-gemuese.de/der-tag-des-deutschen-apfels-diesmal-ganz-unternehmenslustig

Naturschutzbund Weinstadt

NABU – Treff

Liebe NABU-Mitglieder und Freunde des NABU, wir laden euch zu unserem Stammtisch ein:
Wann: **Donnerstag, der 11.01 um 19.00 Uhr**
Wo: **Restaurant Yia Mas in Großheppach**
Wir haben die folgende Tagesordnung vorbereitet und freuen uns auf Eure Teilnahme:

- Pflege Klingenkopf und Enzianstück
- Schönbühl
- unser neues Programm für 2024
- Stand hitzeresistente Parkbäume

Gäste sind wie immer herzlich willkommen.
https://www.nabu-weinstadt.de

Amsel, Bild Karina Fischer – NABU Weinstadt

Handyrecycling

So manch altes Handy liegt noch kaputt und unbrauchbar in der Schublade. Diese können bei Herrn H. Spiess (Strümpfelbacher Str. 29, Endersbach) in den Briefkasten zum umweltfreundlichen Recycling geworfen werden.

Bild Karina Fischer – NABU Weinstadt

Bund für Umwelt- und Naturschutz Weinstadt

Regionalplan Windkraft – Weinstadt

Ende Oktober 2023 hat die Regionalversammlung des Verband Region Stuttgart den Regionalplan für einen Ausbau der Windenergie fortzuschreiben. Gleichzeitig wurde das Beteiligungsverfahren eingeleitet. Die Unterlagen für den Bereich Weinstadt (RM-33) wurden auch dem BUND zur Verfügung gestellt. **Nach Prüfung dieser Unterlagen hat der**

S‘ BESAGÄRTLE MACHT
WINTERZAUBER

Genießt ein Glas Wein in der stylisch-gemütlichen Besenkammer oder einen Glühwein im Besengärtle am Feuer:

11. Januar bis 4. Februar 2024

Donnerstag 17-21 Uhr
Freitag & Samstag 17-22.30 Uhr
Sonntag 12-21 Uhr

HÄFNER BIOWEINE

Weingut W. Häfner
Inh. Sylvia Häfner-Hutt
Unterer Wasen 11
73630 Remshalden
Telefon: (07151) 73139
www.weinguthaefner.de

Privatpraxis für Psychotherapie
VERA STEGH
Heilpraktikerin für Psychotherapie (HeilprG)

Somatic Experiencing (SE)®
Stressbewältigung / Körperachtsamkeit
Systemische- und Hypnosystemische Therapie und Beratung

Gress-Straße 10, Weinstadt-Endersbach
Telefon: 07151 / 27 494 27
www.praxis-vera-stegh.de

KURT KAUFFMANN
TECHNISCHE FEDERN

Wir suchen ab sofort eine erfahrene
Unterstützung für unsere Buchhaltung (m/w/d)

Zeitmodell flexibel und auf Absprache.
Gerne auch Rentner (m/w/d) auf Minijob-Basis.

Weitere Infos unter: www.kauffmann-federn.de/Karriere

■ **WEINSTADT-STRÜMPFELBACH** ■ **NEUBAU** ■
3 1/2 Zi.Maisonette Whg. ca. 97 qm, Balkon, Terrasse,
in ruhiger Lage an den Weinbergen. **Sofort bezugsfertig!**
Energiebedarf 75 kWh. 514.800,00 Euro, provisionsfrei
Freiraum Immobilien Weinstadt **- 07151 60 40 912 -**
www.freiraum-remstal.de

LAGERRAUM/GARAGE,
CA. 20 M² ZUM MIETEN GESUCHT.
Telefon: 01 76 / 63 88 88 46 · E-Mail: lager@wottgen.de

SENIORE

DIE ALLTAGSBEGLEITUNG FÜR SENIOREN IN DER REGION!

Gemeinsam glücklich altern
Gesellschaft | Haushaltshilfe
Gedächtnistraining | Botengänge | Therapiehund

Mehr Infos unter www.seniore-alltagsbegleitung.com oder
per Mail an info@seniore-alltagsbegleitung.com

Reparaturen für PKW und
Kundendienst
Hauptuntersuchung/AU
Zylinderköpfe planschleifen
US Cars bis Bj. 80 und
Oldtimer-Reparaturen

Fa. haase GmbH
Freie Kfz-Werkstatt · Schorndorfer Straße 19
71384 Weinstadt
Telefon 0 71 51 / 60 07 44 · www.haasekfz.de

Monteure, geschickte Schreiner oder erfahrene **Messebauer** (m/w/d) im Bereich Trennwandbau gesucht.

Ganz gleich, ob Sie bereits ein Profi auf diesem Gebiet sind oder als Quereinsteiger mit Montage-Know-how durchstarten möchten – bei uns ist Platz für jede handwerkliche Leidenschaft!

Ihre Mission:
- Montage von Systemtrennwänden, Akustikdecken und Stahlbühnen

Das bieten wir:
- Eine spannende und abwechslungsreiche Arbeitsumgebung
- Langfristige Anstellung mit attraktiven Zusatzleistungen wie Urlaubs- und Weihnachtsgeld
- Sicherheit und das familiäre Flair eines echten Familienunternehmens
- Ein großartiges Team mit kurzen Entscheidungswegen und einer starken Gemeinschaft
- Moderne Berufsbekleidung
- Hochwertiges Werkzeug
- 4-Tage-Woche

Was wir uns wünschen:
- Abgeschlossene Ausbildung zum Zimmerer/Schreiner/Dachdecker (m/w/d) oder vergleichbare handwerkliche Qualifikation
- Führerschein Klasse B (absolut erforderlich)
- Sichere Deutschkenntnisse (unverzichtbar für die Kommunikation)
- Motivation, die greifbar ist, und Freude am eigenverantwortlichen Arbeiten
- Kundenfreundlichkeit, Teamgeist und Zuverlässigkeit

Wir freuen uns auf Ihre Bewerbung per E-Mail an
info@ct-systemtrennwaende.de

Bei Fragen stehen wir Ihnen gerne zur Verfügung.
Wir können es kaum erwarten, Sie persönlich kennenzulernen!

Weiter Infos finden Sie hier: https://www.ct-systemtrennwaende.de/karriere • Telefon: 0 71 51 / 9 11 89 30

BUND-Weinstadt dem Vorranggebiet für den Bereich Weinstadt zugestimmt. **Auf einer Fläche von 41ha – wie vom Regionalverband vorgeschlagen** – können Standorte für **zwei- drei Windkraftanlagen** geprüft werden. **Dabei sind Vorgaben wie Natur- und Landschaft und der Schutz für Menschen zum Ausbau der erneuerbaren zu erfüllen**. Auf einer Fläche von lediglich 15,33ha – wie im Gemeinderat diskutiert – schränkt man diese Vorgaben erheblich ein. Auch liegen keine Unterlagen der Stadtverwaltung vor warum die vorm Regionalverband vorgeschlagene Vorrangfläche erheblich verkleinert werden soll. **Weinstadt soll nach einem Gemeinderatsbeschluss bis 2035 klimaneutral** werden. Aus allen Berechnungen dazu ist der Ausbau erneuerbarer Energien mit zwei Windkraftanlagen unbedingt erforderlich. Teilnehmer der Klimawerkstatt und des Klima-Expertenrates haben sich mit deutlicher Mehrheit für den Bau von Windkraftanlagen auf der Gemarkung Weinstadt (Nonnenberg) ausgesprochen. **Der BUND-Weinstadt fordert**, dass die vom Regionalverband vorgeschlagene Vorrangfläche beibehalten wird. Kontakt: bund.weinstadt@bund.net

KlimaBündnis Weinstadt

KlimaBündnis fordert: Genügend Platz für Windräder auf dem Nonnenberg lassen!

In der Region Stuttgart wird der **Regionalplan zum Ausbau der Windenergie** fortgeschrieben. Die Regionalversammlung hat für Weinstadt ein Gebiet auf dem Nonnenberg vorgesehen. Auf dieser Fläche wäre Platz für zwei, maximal drei Windräder. Die **Stadtverwaltung** hatte für die Stellungnahme Weinstadts eine deutliche Verkleinerung des Gebietes vorgeschlagen. Nach Meinung des KlimaBündnisses wäre damit allenfalls eine einzelne Windenergieanlage möglich. Im Gemeinderat am 14. Dezember wurde das Thema kurzfristig von der Tagesordnung genommen und soll nun später behandelt werden.

Das KlimaBündnis hat der Stadtverwaltung und dem Gemeinderat in einem offenen Brief für die Vorbereitung der Entscheidung folgende Leitfragen mit auf den Weg geben:

Sind Sie dafür, dass:

- Weinstadt die vom Gemeinderat beschlossene Energiewende gut meistern kann?
- Weinstadt seine durchaus großen Potenziale an lokal produzierten erneuerbaren Energien nutzen kann?
- Weinstadts Wärmetransformation mit eigenem und kostengünstigem – und vor allem auch im Winter verfügbarem – grünem Strom realisiert werden kann?
- die Erzeugung erneuerbaren Stroms mit einer hohen regionalen Wertschöpfung erfolgen kann, bei der Weinstadts Wirtschaft ganzjährig eine krisensichere, lokal erzeugte und klimaschonende Energie zur Verfügung steht?
- Ihre Bürgerinnen und Bürger von den Stadtwerken einen eigenen und vor Ort erzeugten kostengünstigen grünen Strom beziehen können?
- dem städtischen Haushalt jährlich Einnahmen aus Weinstädter Windenergie in Form von Pachterlösen, Gewerbesteuern und Stromerträgen von ca. 400.000 Euro zur Verfügung stehen?

Windkraftanlagen auf dem Nonnenberg könnten bis zu einem Viertel unseres aktuellen Stromverbrauchs erzeugen.

Wenn Sie diese Fragen – nicht nur für sich – sondern **im Sinne unserer künftigen Generationen, Ihrer Wählerinnen und Wähler sowie für Weinstadts Wirtschaft** überwiegend **mit einem „Ja" beantworten können**, dann **empfiehlt das KlimaBündnis Weinstadt** der Stadtverwaltung und den Gemeinderätinnen und Gemeinderäten **eindringlich**:

- Bitte setzen Sie sich für möglichst viel heimischen und grünen Strom in Weinstadt ein!
- Seien sie glücklich, dass im aktuellen Regionalplan „Wind" auf Weinstadts Gemarkung mit RM-33 überhaupt ein Vorranggebiet für Windenergie ausgewiesen ist und dass die Wertschöpfung bei der Produktion grünen Stroms in Weinstadt erfolgen kann!
- Stimmen Sie der Nutzung der Windenergie am Nonnenberg zu!
- Aber beschneiden Sie Ihre Möglichkeiten nicht ohne Not von vorneherein, indem Sie selbst die im Regionalplan ausgewiesene Fläche auf weniger als die Hälfte verringern!

Bitte ändern Sie Ihre Stellungnahme an den VRS dahingehend, dass Sie der vom Regionalparlament vorgeschlagenen Größe des Vorranggebietes RM-33 zustimmen! Lassen Sie uns die großen Potenziale Weinstadts für einen lokal erzeugten erneuerbaren Strom gemeinsam nutzen!

Weinstadt – gemeinsam 2035 klimaneutral

Repair-Café Weinstadt

Repair-Cafè Weinstadt öffnet am Samstag

Das Repair-Café Weinstadt hat am Samstag, 13. Januar 2024 von 14.00 – 17.00 Uhr in den Räumen der Columbus-Begegnungsstätte, Luitgardstraße 20 in Weinstadt-Beutelsbach geöffnet. Wollen Sie einen aktiven Beitrag zum Umweltschutz leisten? Dann geben Sie Ihrem defekten Haushaltsgerät eine 2. Chance und bringen es ins Repair-Café statt zum Recyclinghof! Wir versuchen – gemeinsam mit Ihnen – die Geräte wieder funktionstüchtig zu machen! Ehrenamtliche Expert-en/-innen erwarten Sie zu diesem Termin, um mit Ihnen die oft nur kleinen Defekte zu finden und zu beheben! Bringen Sie Ihre defekte Lampe, tragbare elektrische Geräte aus Haushalt oder Heimwerkstatt, ihre Nähmaschine oder Ihre Uhr! Vielleicht lässt sich ein teurer und umweltbelastender Neukauf vermeiden! Sie haben Probleme mit dem Computer oder Fragen dazu? Am Samstag sind einige Spezialisten vor Ort, die sich bestens damit auskennen! Wir laden alle ein, die Hilfe bei der Reparatur tragbarer Gegenstände brauchen, oder die zu einer Tasse Kaffee oder Tee einfach mal vorbeischauen und sich die eine oder andere Info holen möchten. Mit Fragen können Sie sich gerne auch telefonisch unter Tel. 0 71 51 / 61 01 57 oder per e-mail: repaircafe.weinstadt@outlook.com an uns wenden.

Schwäbischer Albverein e.V. Weinstadt

Wir begrüßen das neue Wanderjahr am Sonntag, 14. Januar

Entlang des Mühlbach und des Haldenbach wandern wir nach Strümpfelbach. Dort angekommen werden wir im Weingut Kuhnle mit Glühwein, Punsch und Hefezopf empfangen. Wir stoßen auf das Neue Jahr an und hören, auf welche Wanderungen und sonstigen Unternehmungen wir uns in 2024 freuen dürfen. Unkostenpauschale für Hefezopf und Getränke 15,00 €. Gäste sind herzlich willkommen. **Treffpunkt: 13.00 Uhr, Parkplatz Remstal Gymnasium.** Wer nicht mitwandern kann, kommt um 15.00 Uhr, direkt zum Weingut Kuhnle.
Wanderführerin: Gerda Kopetzky Tel. 0 71 51 / 60 33 54

Glemsmühlenweg am Mittwoch, 17. Januar

Von Schwieberdingen nach Ditzingen entlang der Glems. Auch in diesem Jahr wollen wir wieder ein Stück an der Glems entlangwandern. Mit der S-Bahn fahren wir bis Korntal und von dort mit der Strohgäubahn bis Schwieberdingen. Auf dem Glemsmühlenweg wandern wir nach Ditzingen. Im Herzen der Stadt kehren wir gegen 13.00 Uhr beim Wichtel ein. Die S-Bahn bringt uns wieder nach Hause. Wanderweg ca. 7,5 km, Wanderzeit ca. 2,5 Std. **Anmeldeschluss am 14. Januar. Treffpunkt 8.45 Uhr Bahnhof Endersbach,** wir fahren mit der S 02 um 9.02 Uhr. Einstieg 1. Wagen, es kann an allen Bahnhöfen zugestiegen werden. Fahrtkosten 4,00 €, Gäste zusätzlich 4,00 €. **Wanderführerinnen:** Edith Jourdan Tel. 0 71 50 / 3 36 63 AB & Gerda Kopetzky Tel. 0 71 51 / 60 33 54

Jahreseröffnungswanderung am 13. Januar

Die **Ortsgruppe Remshalden** des Schwäbischen Albvereins führt am 13. Januar ihre traditionelle Wanderung zur Eröffnung des Wanderjahres durch. Die Wanderungen beginnen ab 13.30 Uhr am Reinhold-Mayer-Platz in Grunbach – Treffpunkt ab 13.15 Uhr – in zwei verschiedenen Gruppen, unterteilt nach Entfernung und Wandergeschwindigkeit. Gewandert wird Richtung Gundelsbach unterhalb dem aussichtsreichen Steinfelsen. Im Anschluss erfolgt ein gemeinsames Beisammensein im Bürgerhaus in Grunbach mit winterlicher Bewirtung. Höhepunkt ist der Bildervortrag über die Wanderwoche auf dem Ritten in Südtirol. Mitglieder und Gäste, die nicht mitwandern, kommen ab 14.30 Uhr direkt ins Bürgerhaus. Es wird hierzu herzlich eingeladen. Die Wanderführer sind Brigitte Kranzer-Hamatschek und Gerhard Volz.

www.weinstadt.albverein.eu

Deutscher Alpenverein Sektion Schwaben Bezirksgruppe Rems-Murr, Sitz Rommelshausen

Gruppenabend

Am Mittwoch, 10.01.2024 findet um 19.30 Uhr unser erster Gruppenabend im neuen Jahr statt (Trachtenvereinsheim Almrausch in Rommelshausen). Mit einem kurzen Film lässt uns Andi an seiner Kletterausfahrt 2023 ins Lechtal teilhaben. Herzliche Einladung.

Finaler Jahresabschluss: Silvesterwanderung am Sonntag, 31.12.2023 auf den Kernen

Neben zahlreichen Gruppen und Familien machten sich auch Mitglieder der Bezirksgruppen Rems-Murr und Remstal zur alljährlichen Silvesterwanderung zum Kernen auf. Ob von Stetten, von Rommelshausen oder vom Katzenbuckel: Letztendlich trafen sich alle am Kernenkiosk. Bei der traditionellen Wurst vom Grill, einem Bier, Glühwein oder Punsch wurde der Jahresausklang mit netten Begegnungen und Gesprächen eingeläutet.

Jazzclub Armer Konrad Weinstadt

Cléber Alves Quarteto – Brasilianische Musiktradition in Vollendung

Foto: juniagarridoforografia

Do., 11.01.2024, 20.00 Uhr, JAK-Keller, VVK + AK: 16 €, Erm.: – 3 €. In seinen Kompositionen verwebt der Saxophonist und Arrangeur Cléber Alves die vielseitigen Elemente brasilianischer Musiktradition wie Maracatú, Baião, Frevo oder Partido Alto mit großem melodischen Einfallsreichtum und der für seine Heimat typischen Liebe zu ausgeprägter Harmonie. Das Resultat sind Raum bietende, lyrisch geprägte, intelligent konzipierte und spannende Tunes, die von ihm und seinen Bandkollegen mit Sensibilität und Begeisterung intoniert werden. Das Repertoire besteht aus Themen seiner CD „Cléber Alves Quartett live at Bird's eye", erschienen 2017, die er aufgrund der Covid-Pandemie nun erst auf die Bühne bringen kann. Abgerundet wird das Repertoire mit weiteren Eigenkompositionen und brasilianischen Themen aus den CDs Temperado von 1997 und Revinda von 2005. Cléber Alves studierte unter anderem an der Musikhochschule Stuttgart Jazz- und Popularmusik und ist mindestens einmal im Jahr auf Tournee in Deutschland und der Schweiz. Er spielt auf zahlreichen Jazz-Festivals und unterrichtet an der Bundesuniversität von Minas Gerais Saxophon. **Musiker:** Cléber Alves: Sopran- und Tenorsaxophon, Ricardo Fiúza: Klavier, Dudu Penz: Kontrabass, Mauro Martins: Schlagzeug

JAK-Freitagskneipe – Gemütlicher Treff im Keller

Foto: Gottfried Stoppel

Fr., 12.01.2024, ab 19.00 Uhr, JAK-Keller, Eintritt frei. Die Freitagskneipe im JAK ist eine Einladung an alle, die sich gerne mit alten und neuen Freunden in gemütlicher, lockerer Atmosphäre treffen und schwätzen wollen. Und für alle, die neugierig sind und den Keller nur vom Hören kennen, ist's ein Impuls, mal einfach so vorbeizuschauen. Auf ein leckeres lokales Rebtröpfchen im Henkelglas oder eine ausgebaute, kräftige Variante südländischer Weinbaukollegen, eine fruchtige Limonade eines ortsansässigen Saftbetriebs oder auf ein kühles Bierchen von der Ostalb. Nüsse auf den Tisch oder unser leckeres Bio-Käse-Duo aus Bittenfeld oder wahlweise die lokal produzierte Wurst in der Tüte dazu... so steht einem angenehmen Kneipenabend nichts mehr im Wege. Bis Ende April ist die JAK-Kneipe an fünf konzertfreien Freitagen geöffnet. Mit Ausnahme am 12. April, da geben die Musiker:innen der **Blues-Rock-Session** den Ton in der JAK-Kneipe an. Wir freuen uns auf euch. Herzlich willkommen und zum Wohl! **Jazzclub Armer Konrad – Stiftstraße 32 – 71384 Weinstadt**

Die Nina Simone Story – Ihre Musik, ihr Leben, ihre Zeit

Foto: Sven Götz

Sa., 13.01.2024, Beginn: **20.00 Uhr**, Einlass: 19.00 Uhr, **Jahnhalle Endersbach**, VVK + AK: 25 €, Erm.: – 5 €. Sie träumte davon, einmal die erste schwarze klassische Pianistin Amerikas zu sein. Statt dessen wurde sie zur „Highpriestess of Soul". Ihre Musik machte sie zur Stimme der amerikanischen Bürgerrechtsbewegung, zur legendären Diva des Jazz – „black classical music" in ihren Worten. Das ist das Leben einer einzigen Frau: Nina Simone, das Mädchen, das alle „Niña" nannten. Sie begann in kleinen Clubs, um ihren Lebensunterhalt zu verdienen. Von dort aus eroberte sie die Welt. Doch an dieser und sich selbst verzweifelte sie auch. Nina Simones Persönlichkeit könnte ein Bild Picassos sein. Kantig, verschoben, geheimnisvoll, verzerrt und unscharf, von versteckter Schönheit und Ästhetik, reich an Wundern und den Betrachter fesselnd. Fola Dada, Florian Dohrmann, Ulf Kleiner, Felix Schrack und Christoph Neuhaus und die Erzählerin und Moderatorin Katharina Eickhoff (SWR 2) werfen ein Schlaglicht auf ihre Geschichte. Die Umstände, die Sehnsucht, die Suche nach ihren afrikanischen Wurzeln. Der Schmerz und ihre Kämpfe mit der Liebe, der Gesellschaft, deren Vorurteilen und vor allem auch die Kämpfe mit sich selbst. Die Faszination Nina Simone wird in einer facettenreichen Show spürbar. Songs, Bilder, Filmausschnitte und Texte machen das Leben dieser außergewöhnlichen Künstlerin lebendig. **Gesang:** Fola Dada, **Musiker:** Florian Dohrmann: Bass und Komposition, Christoph Neuhaus: Gitarre, Felix Schrack: Schlagzeug, Ulf Kleiner: Klavier, **Moderation:** Katharina Eickhoff
Gesamtprogramm und VVK unter www.jak-weinstadt.de
Jahnhalle – Jahnstraße 2 – 71384 Weinstadt Endersbach

Jehovas Zeugen Weinstadt

Wöchentliches Programm für den Gottesdienst – Sie sind herzlich eingeladen!

Besucheranschrift: Heinkelstraße 28, 71384 Weinstadt (im Industriegebiet Nähe Bahnhof Beutelsbach, 4 Gehminuten vom Bahnhof entfernt).
Im Mittelpunkt der öffentlichen Zusammenkünfte steht die Bibel und wie man sie im Alltag lebendig werden lässt. Jeder ist herzlich eingeladen. Der Eintritt ist frei und es gibt keine Kollekte (Matthäus Kapitel 10 Vers 8).
Donnerstag, 11.01.2024 um 19.00 Uhr: Zusammenkunft unter dem Motto „Unser Leben und Dienst als Christ". Diese Woche stehen unter anderem folgende interessante biblische Themen auf dem Programm: „Wenn das Leben unfair erscheint" sowie „Wie man als Eltern nützliche Informationen zum Thema Kinder und Erziehung auf jw.org findet".
Sonntag, 14.01.2024 um 10.00 Uhr: Öffentlicher biblischer Vortrag (Dauer: 30 Minuten) mit dem Thema „In allen unseren Prüfungen Trost finden". Der Vortrag zeigt, wie die Bibel unser Leben berührt und warum sie gerade für unsere Zeit so aktuell ist. Anschließend folgt eine Besprechung unter dem Motto „Ich mache alles neu – ein Versprechen mit einer Garantie". Alle Gottesdienste finden wöchentlich auch in den Sprachen Italienisch, Griechisch, Polnisch und in deutscher Gebärdensprache statt. Die Programmzeiten für alle Sprachen finden Sie auf unserer Website jw.org in den Rubriken „Über uns > Zusammenkünfte > In meiner Nähe". Weitere Informationen erhalten Sie ebenfalls unter **jw.org** in fast 1.100 verschiedenen Sprachen.

SG Weinstadt Turnen

JAZZDANCE TEENS

Tanzbegeisterte Mädchen ab 10 Jahre können donnerstags von 18.00 – 19.30 Uhr in der kleinen Sporthalle vom Remstalgymnasium auf tolle Musik tanzen und schöne Choreografien erlernen. Schnuppert und tanzt einfach vorbei.

Dankeschön an die Übungsleiter*innen

An Heilig drei König zogen 29 Übungsleiter*innen in die Porsche Arena um sich einen entspannten, interessanten, unterhaltsamen Abend bei der Turngala zu gönnen. Wir hatten viel Spaß bei den interessanten, zirkusreifen Darbietungen mit absoluten Profis, amtierender Weltmeister am Trampolin, olympianominierte Rhythmische Sportgymnastik aus Schmiden, Luftakrobatik und Reifenkünstler vom Feinsten. Unser Übungsleiter Nikola wurde sogar als Assistent vom Moderator ausgewählt ihm auf sein Hochrad zu helfen.Welch eine Überraschung! Welch ein schöner Abend! So gab es sehr viel Beifall für Alle und die Turnabteilung gibt großen Beifall an alle Übungsleiter*innen für ihre Arbeit bei uns im Verein. Vielen Dank für euer Engagement.

Trainingsausfall Beutelsbacher Halle – 17. Januar 2024

Am Mittwoch, 17. Januar 2024 findet in der Beutelsbacher Halle die Blutspendenaktion des DRK statt. Daher kann an diesem Tag in der Beutelsbacher Halle kein Training stattfinden.
Wir bitten um Euer Verständnis.

SG Weinstadt Leichtathletik

Neujahrsgrüße und Ausblick auf das Jahr 2024

Liebe Leichtathletinnen, liebe Leichtathleten der SG Weinstadt, für das neue Jahr wünsche ich Euch und euren Lieben viel Glück, vor allem Gesundheit, sportlichen Erfolg und privat wie beruflich alles Gute! Mit der Olympiade in Paris wird 2024 aus sportlicher Sicht zu einem ganz besonderen Jahr, und sicher werdet ihr vor allem die Leichtathletik-Wettbewerbe mit großem Interesse mitverfolgen. Auch wenn – noch! – keiner unserer Athleten bei den Spielen vertreten ist: Die Werte der Olympischen Idee teilen wir bei der SG Weinstadt schon lange. Dazu gehört etwa das Streben nach dem besten Ergebnis, der friedliche Leistungsvergleich im Wettkampf, das Ideal der Freundschaft oder der Fairplay-Gedanke. Insofern ist auch bei uns, der SG Weinstadt, immer irgendwo Olympia, sei es im wöchentlichen Training, bei Wettkämpfen oder bei Sportveranstaltungen und Festen, die wir gemeinsam mit großem ehrenamtlichen Engagement organisieren und durchführen! Auf einige Termine und Highlights 2024 möchte ich bereits heute aufmerksam machen:
Abteilungsversammlung 24.1.24, SGCube Seminarraum 20.00 Uhr
Trainingslager im italienischen Milano Marittima 30.3.-6.4.2024
Bahneröffnung 20.4.2024, Stadion Weinstadt-Benzach ab 10.00 Uhr
Mitgliederversammlung 26.4.2024, Gymnastikraum in der Beutelsbacher Halle 19.00 Uhr
Meeting „Running&Music" 31.5.2024, Leichtathletik-Meeting mit Barbetrieb und After-Run-Party mit DJ Luca ab 18.00 Uhr
LA-Teamliga 20.7.2024, Stadion Weinstadt-Benzach ab 10.00 Uhr
9. Volksbank WeinstadtCross (mit dem Finale des Deutschen Cross Cups) 14.12.2024, beim Stadion Weinstadt-Benzach ab 10.00 Uhr
Ich freue mich schon sehr darauf, gemeinsam mit Euch diese tollen Events auf die Beine zu stellen und durch ein erfolgreiches olympisches Leichtathletikjahr 2024 mit Euch zu gehen!
Mit sportlichen Grüßen, Jürgen Illg

Einladung zur Abteilungsversammlung am Mittwoch, 24. Januar

Zur Abteilungsversammlung am **Mittwoch, 24. Januar 2024, um 20.00 Uhr im Seminarraum SGCube** (Adresse: Beutelsbacher Str. 82, 71384 Weinstadt) lädt die Leichtathletikabteilung der SG Weinstadt alle Abteilungsmitgliederinnen und -mitglieder hiermit herzlich ein.
Tagesordnung:
1. Begrüßung und Feststellung der Beschlussfähigkeit
2. Berichte vom Jahr 2023
– Abteilungsleiter
– Kassenwart
– Sportlicher Leiter
3. Entlastungen: Kassenwart, Sportlicher Leiter und Abteilungsleiter
4. Wirtschaftsplan 2024
5. Wahlen: Kassier, Gerätewart, Stellver. Abteilungsleiter, sportlicher Leiter, Beisitzer
6. Termine 2024
7. Anträge/Sonstiges

Anträge können schriftlich bis zum 17.01.2024 an Jürgen Illg eingereicht werden: juergen.illg@sgweinstadt.de – Der Abteilungsausschuss bittet die Abteilungsmitgliederinnen und -mitglieder um zahlreiches Erscheinen. Jürgen Illg, Abteilungsleiter

31. Stuttgarter Silvesterlauf 2023

SGW-Neuzugang **Jannik Ernst** hat bei dem 31. Stuttgarter Silvesterlauf in seinem letzten Rennen für seinen bisherigen Verein TV Waldstraße Wiesbaden den Hauptlauf über 11 Kilometer in 35:25 Minuten mit über einer Minute Vorsprung für sich entschieden. Bei mäßigem Wetter mit Nieselregen und fünf Grad Außentemperatur schickten sich rund um den Löwenmarkt in Stuttgart-Weilimdorf insgesamt 1141 Laufbegeisterte an, um am letzten Tag des Jahres noch einmal in die Vollen zu gehen. Von den widrigen äußeren Bedingung unbeeindruckt zeigte Jannik eine hervorragende Leistung zum Abschluss des Jahres und ließ die gesammelte Konkurrenz hinter sich. Die SGW-Familie heißt ihn herzlich willkommen und drückt ihm die Daumen für viele weitere tolle Leistungen im neuen Jahr!

Silvesterläufe in Backnang, Bietigheim und München

Bei den Silvesterläufen in Backnang und Bietigheim haben sich die Läuferinnen und Läufer der SG Weinstadt zum Jahresabschluss in hervorragender Verfassung präsentiert. Schnellster SGW-Läufer über die 5 Kilometer lange Strecke des BKZ-Laufs war **Oliver Frey**, der bei den Männern in 16:44 Minuten den sechsten Platz belegte. Einen starken vierten Platz bei den Frauen erreichte **Lena-Lotta Frey**, die nach 21:29 min die Ziellinie überquerte. Unter die Top 20 bei den Männer schafften es **Julian Künkele** und **Patrick Brous**. Julian erreichte das Ziel nach 18:16 min, dicht gefolgt von Patrick in 18:27 min. Im Hauptlauf über die 10 km erreichte **Stefan Faiß** in seiner Altersklasse M40 in 39:12 min den sechsten Platz (Gesamt 39.). Leicht gehandicapt mit Knieproblemen und daher etwas langsamer als sonst meisterte **Wolfgang Münz** den Hauptlauf dennoch gekonnt und erreichte gut und sicher als Siebter der M65 das Ziel in 54:50 min.
Erfolgreich waren auch unsere Nachwuchstalente im Minimarathon um **Lennard Layer**, **Karlotta Layer** und **Lotta Heigemeir**. Über die 2,5 km lange Strecke lief Lennard bei der U12 als drittschnellster Läufer in 10:05 min ins Ziel. Seine Schwester Karlotta schaffte es bei der U10 in 12:16 min als Dritte ebenfalls unter die drei schnellsten Läuferinnen. Lotta belegte ebenfalls bei der U10 in 16:09 den 23. Platz. Jüngster SGW-Läufer war **Noel Götz** beim Bambinilauf über 0,5 km.
Sein erfolgreiches Jahr 2023 beendete **Wolfgang Lenz** mit einem weiteren Sieg beim 41. Bietigheimer Silvesterlauf. In seiner Alterklasse M75 lief der Weinstädter in 55:43 min die Tagesbestzeit und hatte dabei 9 Minuten Vorsprung auf die nachfolgende Konkurrenz. Ebenfalls in Bietigheim am Start war **Max Kronmüller**, der bei den Männern in 56:49 min den 225. Platz belegte.
Einen spontanen Start beim Silvesterlauf in München legte **Sabrina Lorenz** über die 5 km Distanz hin. In 19:27 min belegte sie den vierten Platz bei den Frauen.

38. Dreikönigslauf in Schwäbisch Hall

Beim Dreikönigslauf in Schwäbisch Hall haben die SGW-Läuferinnen und Läufer einen erfolgreichen Auftakt in das neue Laufjahr gefeiert und mit neuen Bestleistungen geglänzt. **Oliver Frey** lief über den 10 km langen Hauptlauf in 35:28 min als Dritter der M30 ins Ziel (Gesamt 12.). Pacemaker **Arsim Bajrami** erreichte bei der M45 in 45:25 min den 14. Platz (Gesamt 179.). **Lena-Lotta Frey** schaffte es in ihrer Altersklasse W20 in 45:25 min als Sechste ebenfalls unter die Top 10 (Gesamt 18.). Schnell unterwegs ware auch **Leni Leitz**, die in 47:31 min als Achte bei der W20 ins Ziel einlief (Gesamt 27.). Einen Sieg in ihrer Altersklasse W55 feierte **Nicole Illg** in 50:40 min (Gesamt 42.). Das Trio aus Lena, Leni und Nicole

erreichte in der Team-Wertung den tollen dritten Platz. Einen starken Lauf über die 5 km Strecke zeigte **Uli Schumacher**. In 17:04 min lief er auf Platz 5 bei den Männern.

SG Weinstadt
Skizunft Endersbach

Skikurstage 2024 (So., 14.01.,,28.01., Sa., 03.02.2024) – es sind noch Plätze frei!

Der erste Schnee ist da – schnell für die Skikurse anmelden!
Wir bieten drei Tage Ski- und Snowboardkurse mit unseren Übungsleitern für alle Leistungs- und Altersklassen (ab 5 Jahren) an. Aus Gründen eines guten Kursablaufes können **reine Anfänger nur ab dem ersten Termin** teilnehmen. **Leistungen:** Ski- und Snowboardkurse, Fahrt im Reisebus, Liftpreise werden im Bus kassiert
Kosten: (per Bankeinzug) **Busfahrt (Preis pro Tag):** Nichtmitglieder: 48 Euro; Skizunftmitglieder: 38 Euro. **Skikurs (Preis pro Tag):** Nichtmitglieder: 5-14 J.: 17 Euro, ab 15 J.: 22 Euro, Skizunftmitglieder: 5-14 J.: 12 Euro, ab 15 J.: 17 Euro
Unter 16 Jahren nur in Begleitung eines Erwachsenen
Anmeldung online unter www.skizunft-endersbach.de
Anmeldeschluss: 09.01.2024. Infos: Almuth und Dieter Klein, Tel. 0 71 51 / 60 95 52 E-Mail: dieter.klein@skizunft-endersbach.de – **Abfahrt:** 6.00 Uhr, Buswendeplatte am Bildungszentrum (Benzach). **Rückkehr:** ca. 19.30 Uhr, Buswendeplatte am Bildungszentrum (Benzach). Weitere Informationen unter www.skizunft-endersbach.de. Die Seite wird vor jedem Skiwochenende freitags ab 20.00 Uhr mit Angaben zum Fahrtziel aktualisiert.

Förderverein
SG Weinstadt Handball e.V.

Info HB Förderverein

Aufgrund der Handball EM der Männer in Deutschland die am 10. Januar beginnt, finden am kommenden Wochenende keine Spiele statt. Start ist bei der SG Weinstadt mit Jugend-Spieltagen in der Halle in Endersbach am 20. Januar und am 21. Januar in der Beutelsbacher Halle. Die Männer1 spielen dann beim 1. Rückrundenspiel am 27. Januar beim SG Hegensberg-Liebersbronn 20.15 Uhr. Die Männer1 am 27. Januar das Landesligaderby beim TV Bittenfeld3 und die Frauen1 müssen am 28. Januar zur HB Bottwar SG 14.45 Uhr.
Die Frauen2 konnten beim letzten Spiel vor Weihnachten, beim MTV Stuttgart mit dem 27:23 Auswärtssieg überzeugen und den 3. Sieg einfahren. Nun muss man natürlich beim 1. Bezirksliga-Rückrundenspiel am 20. Januar beim Letzten VFL Waiblingen3 nachlegen. Derzeit belegt man mit 6:12 P- (240:241 Toren) Platz 8 in der Tabelle. Bild Mannschaft

SG Weinstadt
Fußball

Fußball-Jugend

Nächste Spiele

Kommende Spiele (**Heimspiele: Benzach,** Beutelsbacher Straße 72; **Großheppach,** Zügernbergstr. 36/2; **Beutelsbach,** Im Obenhinaus 5):
Samstag, 13.01.2024: E-Junioren–Hallenbezirksturnier, Fellbach: 9.40 Uhr: SV Allmersbach 1 – SG Weinstadt 1. **10.32 Uhr:** SG Weinstadt 1 – TSG Backnang 2. **11.24 Uhr:** SG Weinstadt 1 – TSV Strümpfelbach 2. **D-Junioren–Hallenbezirksturnier, Fellbach: 12.24 Uhr:** SG Weinstadt 1 – FSV Waiblingen 1. **13.00 Uhr:** TSG Backnang 1 – SG Weinstadt 1. **13.24 Uhr:** SG Weinstadt 1 – TB Beinstadt 1. **13.48 Uhr:** SG Weinstadt 1 – SV Allmersbach 1. **14.36 Uhr:** SV Fellbach 1 U12 – SG Weinstadt 1.
Sonntag, 14.01.2024: C-Junioren–Hallenbezirksturnier, Kernen-Rommelshausen: 9.30 Uhr: SV Spiegelberg 1 – SG Weinstadt 3. **10.14 Uhr:** SGM Neustadt/Hohenacker 3 – SG Weinstadt 3. **10.58 Uhr:** SG Weinstadt 3 – SV Allmersbach 1. **11.31 Uhr:** SV Fellbach 3 U14 P – SG Weinstadt 3. **11.53 Uhr:** SG Weinstadt 3 – TSV Leutenbach 1.
Weitere Infos unter: **sgweinstadt-fussball.de**

SG Weinstadt
Herzsport

Termine 2024

Die Termine der Aktivitäten der Herzsportabteilung in 2024 sind geplant. Bitte informieren Sie sich über Einzelheiten anhand einer Übersicht auf der Internetseite der SG Weinstadt unter Herzsport/Infos/Aktivitäten.
Am 17.01.2024 fällt der Herzsport in der Gymnastikhalle in Beutelsbach wegen eines Blutspendetermins aus.

SGCube |
Gemeinsam in Bewegung

Mein Alter bestimme ich selbst!

Nimm vom 08.01.2024 – 06.02.2024 an unserer Bio Age Challenge teil.
Das biologische Alter lässt sich auch mit dem körperlichen Alterszustand beschreiben. Damit man leichter versteht, wie sich das Training positiv auf die individuelle Fitness und Gesundheit auswirkt, ist es entscheidend, Fortschritte sichtbar zu machen. Denn wer Fortschritte sieht, dem fällt es leichter, motiviert zu bleiben. Das EGYM BioAge ist ein umfassender Fitness- und Gesundheitsindikator, der eine Vielzahl von Messungen berücksichtigt. Daraus wird das BioAge berechnet, das im Bezug auf das tatsächliche Alter einfach zu interpretieren ist.
Um das BioAge zu berechnen, verwenden wir eine ausgeklügelte Analyse verschiedener wissenschaftlich nachgewiesener Faktoren, die in direkter Beziehung zur körperlichen Leistungsfähigkeit, der Gesundheit und des Status des Immunsystems stehen – es stellt also einen **ganzheitlichen Ansatz** dar. Nimm vom 08.01.2024 – 06.02.2024 an unserer Bio Age Challenge teil und gewinne einen Sport Schwab Gutschein in Wert von 50,00€. Wer am Ende der 30 Tage die meisten Jahre verloren hat, gewinnt!

SGCube Kids

Selbstverteidigungskurs & Feriencamp 2024

Am **Sa., 02.03.2024** findet wieder ein **Selbstverteidigungskurs** für Kinder zwischen 6-12 Jahren in altersgerechten Gruppen statt.
Unter https://sgcubekids.de/angebote/selbstverteidigungskurs finden Sie alle weiteren Informationen – die Anmeldung findet ausschließlich über die Homepage statt.
Jetzt noch die **letzten Plätze** für das **Feriencamp 2024** sichern.
Es gibt noch freie Plätze in den Oster-, Pfingst- und Sommerferien.
Informationen und Anmeldung unter https://sgcubekids.de/angebote/ferienangebote
Wenn Sie Fragen zum Angebot haben schreiben Sie uns gerne eine E-Mail an kindersprotschule@sgcube.de

Beutelsbach *kurz notiert*

Musikverein
Beutelsbach e.V.

Termine

Fr. 12. Jan. 18.45 Uhr Jugendorchester, 20.00 Uhr Orchesterprobe
Fr. 19. Jan. 18.45 Uhr Jugendorchester, 20.00 Uhr Orchesterprobe
Fr. 26. Jan. 18.45 Uhr Jugendorchester, 20.00 Uhr Orchesterprobe

Liederkranz
Beutelsbach

„Stammtisch für Ältere“ am Freitag, 12. Januar 2024 im Sängerheim

Herzliche Einladung zu unserem nächsten Stammtisch am **Freitag, 12. Januar 2024, ab 14.30 Uhr** im Sängerheim Beutelsbach, Ecke Anna- / Ulrichstraße, an alle älteren Mitglieder und Freunde des Liederkranzes. Allen ein gutes und gesundes Jahr 2024! Den Seniorennachmittag beginnen wir im neuen Jahr mit einem kleinen Programm und mit viel Zeit zum Schwätzen und auch Singen. Für das leibliche Wohl ist wie immer gesorgt. Auf Ihr Kommen freut sich das Stammtischteam.

Chorproben 2024

Der Liederkranz Beutelsbach wünscht all seinen Mitgliedern und Freunden ein glückliches und gesundes neues Jahr! Die Chorproben beim Chor Überschall haben am Montag, 8. Januar 2024, wieder begonnen. An den Probenzeiten hat sich nichts geändert. **Überschall** probt montags um **19.45 Uhr.** Neue Sängerinnen und Sänger sind jederzeit herzlich willkommen!!

LandFrauenverein
Beutelsbach

Abendkränzle 2.0

Am Donnerstag, 11. Januar 2024 starten wir in das neue Jahr: **„Gute Vorsätze oder was soll uns Landfrauen 2024 begeistern“** mit Anja Krings. Wie immer treffen wir uns in der Columbus-Begegnungsstätte, Luitgardstrasse 20, um 19.30 Uhr. Wir freuen uns auf zahlreiche Beteiligung und auch Gäste.

Handy / Smartphone Workshop – Anmeldung erforderlich

Liebe LandFrauen, wir freuen uns, Euch einen Workshop zur besseren Benutzung Eures

Haustechnik
Gönnenwein
SANITÄR • HEIZUNG • FLIESEN • ELEKTRO

HAUSMESSE
20.01.+21.01.2024

Sa. 9 - 18 Uhr
So. 11-16 Uhr

Sonntags
keine Beratung,
kein Verkauf

Werkstraße 2, 71384 Weinstadt-Endersbach

Gönnenwein Haustechnik GmbH & Co. KG
Werkstraße 2, 71384 Weinstadt-Endersbach
07151 / 64757 I **www.goennenwein-haustechnik.de**

BRAWA begeistert Modellbahn-Liebhaber mit hochwertigen, maßstabsgetreuen Loks und Wagen, Seilbahnen, Leuchten sowie Zubehör. Wir setzen Signale mit innovativen Produkten, kontinuierlichen Neuheiten und qualifizierter Kundenbetreuung. Die Liebe zum Detail ist unsere gelebte Markenphilosophie.

Für unseren Bereich Versand suchen wir zum nächstmöglichen Zeitpunkt einen

VERSANDMITARBEITER (m/w/d)
in Vollzeit / Teilzeit

Aufgaben
- Sie kommissionieren unsere Aufträge und sorgen für einen sicheren Versand der filigranen Loks und Wagons an unsere Kunden.
- Sie verpacken die Modelle sorgfältig und versandsicher in Pakete und Päckchen und erstellen am PC die Warenbegleitpapiere.
- Sie führen die Warenannahme, -kontrolle und -einlagerung der Ware durch.
- Sie führen das Warenbestandssystem am PC, sodass das kleinste Zubehörteil jederzeit auffindbar ist.
- Sie prüfen unsere Produkte hinsichtlich ihrer Qualitätsmerkmale.
- Sie arbeiten bei Inventuren mit und führen von Zeit zu Zeit einfache Montage- und Verpackungsarbeiten durch

Profil
- Erste Erfahrungen im Bereich Versand, Lager oder Kommissionierung von Vorteil
- Zuverlässige und sorgfältige Arbeitsweise, um unsere detailreichen Modelle sicher zum Kunden auszuliefern
- EDV-Kenntnisse (MS Office, ERP, etc.) von Vorteil
- Gute Deutsch-Kenntnisse
- Freude an flexiblen Tätigkeiten und Bereitschaft mitanzupacken
- Teamgeist und Hilfsbereitschaft, so wie einen hohen Anspruch an die eigene Arbeit
- Kein Staplerschein notwendig

Bewerbungen an: personal@brawa.de

BRAWA
LIEBE ZUM DETAIL

BRAWA Artur Braun Modellspielwarenfabrik GmbH & Co. KG
Uferstraße 24-30 | D-73630 Remshalden | info@brawa.de | www.brawa.de

---

Mitarbeiter im Lager und Versand (m/w/d)

/D/O/L/D/

DOLD ist ein erfolgreicher Elektronik-Partner und führend in Bedienung und Steuerung. Wir bieten unseren Kunden zuverlässige und leistungsfähige Elektronik. Beginnend bei der Analyse über die Entwicklung bis zur Serienfertigung sind wir der kompetente Partner. Von komfortabler kapazitiver Touch-Bedienung über Standardregler bis hin zur komplexen Prozesssteuerung planen und fertigen wir alles aus einer Hand. Es erwartet Sie ein sicherer Arbeitsplatz in einem mittelständischen Unternehmen mit Familientradition. Wir bieten Ihnen sehr gute Sozialleistungen und die Möglichkeit in einem offenen und dynamischen Team Ihre Fähigkeiten mit einzubringen.

Zu Ihren Aufgaben gehören:
- Durchführung von Lagerbewegungen einschließlich aller EDV-technischen Buchungen
- Konfektionierung von Bauteilen
- Kommissionieren von Fertigungsaufträgen
- Rücklagerung von Bauelementen aus der Fertigung
- Wareneingang mit Plausibilitätskontrolle der Anlieferungen
- Transportsicheres Verpacken der Ware zur Auslieferung
- Abwicklung aller Warenein- und ausgänge über Paketdienste / Speditionen
- Mitarbeit bei der Problembehebung von Buchungen
- Mithilfe bei der Inventur
- Zusammenarbeit mit Mitarbeitern anderer Bereiche

Wir erwarten von Ihnen:
- Angelernte oder erfahrene Hilfskraft
- Kenntnisse in der Elektronikfertigung von Vorteil
- Genaue und selbstständige Arbeitsweise
- Sicherer Umgang am PC
- Gute Deutschkenntnisse in Wort und Schrift

Beginn der Tätigkeit: schnellstmöglich

Anstellungsart: unbefristet

Sie sind begeisterungsfähig und freuen sich auf neue Aufgaben? Sie können sich schnell einarbeiten und möchten sich fachlich weiterentwickeln? Wir bieten abwechslungsreiche und verantwortungsvolle Aufgaben in einer angenehmen Arbeitsatmosphäre mit flexiblem Arbeitszeitmodell.
Dann schicken Sie Ihre vollständigen Unterlagen mit Zeugnissen, Lebenslauf und Gehaltsvorstellung zur Unterstützung unseres Teams an:

DOLD GmbH
Carina Hutt
Föhrenbachstr. 3
D-73630 Remshalden

Tel. 0 71 51 / 7 07 43-22
E-Mail: bewerbung@dold-regler.de

Kultur in Kürze

STADTBÜCHEREI

Öffnungszeiten: Di, Do, Fr 15-19 Uhr, Mi, Do, Sa 10-13 Uhr. **Wegen Umzugs** bleibt die Bücherei **ab 15. Januar** bis voraussichtlich Anfang März geschlossen. Bücher und andere Medien können noch bis 13. Januar ausgeliehen werden, die Rückgabefrist wird automatisch an den Umzug angepasst.

KUNST & MUSEEN

Württemberg-Haus Beutelsbach Sa 14-18 Uhr, So 13-17 Uhr. **Sonderausstellung „Zur Krippe her kommet“** - Weihnachtskrippen aus aller Welt aus der privaten Sammlung Roland Birkle, Althütte. Eintritt frei.

Jahresausstellung der Kunstschule Unteres Remstal zum Thema „Perspektive“ bis 19. Januar in der Galerie im Rathaus Beutelsbach, während der üblichen Öffnungszeiten des Rathauses.

KONZERTE & KABARETT

Freitag, 19. Januar, 20 Uhr, Stiftskeller Beutelsbach: **1. Weinstädter Lachnacht**. Ein Feuerwerk an Comedy & Kabarett, mit Ole Lehmann (Moderation), Roberto Capitoni, Murzarella, Helene Mierscheid und Christoph Brüske. Tickets: 28/26 Euro

Info: Tickets für alle Veranstaltungen unter www.weinstadt.de/tickets sowie bei Remstal Tourismus im Alten Bahnhof Endersbach.

Das **Kulturabonnement 2024** mit Theater, Kabarett und Konzerten kann weiterhin gebucht werden. Die Abo-Broschüre gibt es in den Rathäusern oder online unter www.weinstadt.de/kulturabo.

Fragen beantwortet das Kulturamt Weinstadt unter Telefon (07151) 693-313, E-Mail stadtkultur@weinstadt.de.

Weitere Infos gibt es auch immer aktuell unter www.weinstadt.de.

IMPRESSUM
V.i.S.d.P. OB Michael Scharmann, Marktplatz 1, 71384 Weinstadt, KW 2/2024, ✆(07151) 6930.

Fotos: J. Beglau, Freepik, J. Kyofsky. C. Rother, F. Peters, pixelio, Pixabay, privat, Stadt Weinstadt

Neujahrsempfang am 21. Januar: Alle Weinstädter sind eingeladen

Die Stadtverwaltung Weinstadt, der Gemeinderat und Oberbürgermeister Michael Scharmann laden am Sonntag, 21. Januar, um 11 Uhr zum Neujahrsempfang in die Jahnhalle nach Endersbach.

Bei der Veranstaltung für alle Bürgerinnen und Bürger Weinstadts wird Oberbürgermeister Scharmann das vergangene Jahr Revue passieren lassen und wird einen Ausblick auf die kommenden Aufgaben geben. „Wir möchten mit Ihnen gemeinsam die Erfolge und Entwicklungen unserer Stadt feiern und insbesondere diejenigen ehren, die sich besonders für das Wohl unserer Bürgerinnen und Bürger eingesetzt haben“, sagt Michael Scharmann.

So wird ein Höhepunkt des Empfangs in der Jahnhalle in Endersbach die Verleihung der Bürgermedaille sein. Im Anschluss an den Festakt bietet sich beim Stehempfang die Möglichkeit zu persönlichen Begegnungen und zum Gedankenaustausch.

Neubau in Beutelsbach: Stadtbücherei ab 15. Januar für Umzug geschlossen

Wegen Umzugs in die neuen Räume im sogenannten Bleistiftareal im Stadtteil Beutelsbach bleibt die Stadtbücherei Weinstadt von 15. Januar bis voraussichtlich Anfang März 2024 geschlossen.

In dieser Zeit werden die rund 42.000 Bücher, CDs, Spiele und andere Medien verpackt und gemeinsam mit den Regalen umgezogen. Wer sich noch mit Büchern und Medien eindecken möchte, hat dazu noch bis Samstag, 13. Januar, Gelegenheit. Die Rückgabefristen werden dann automatisch bis März verlängert. Die e-Bibliothek mit einem Angebot von über 30.000 e-Büchern unter www.onleihe.de/rem-murr ist auch während der Schließung jederzeit nutzbar. Voraussichtlich Anfang März öffnet die neue Stadtbücherei in der Ulrichstraße ihre Türen. Der genaue Termin wird rechtzeitig bekannt gegeben.

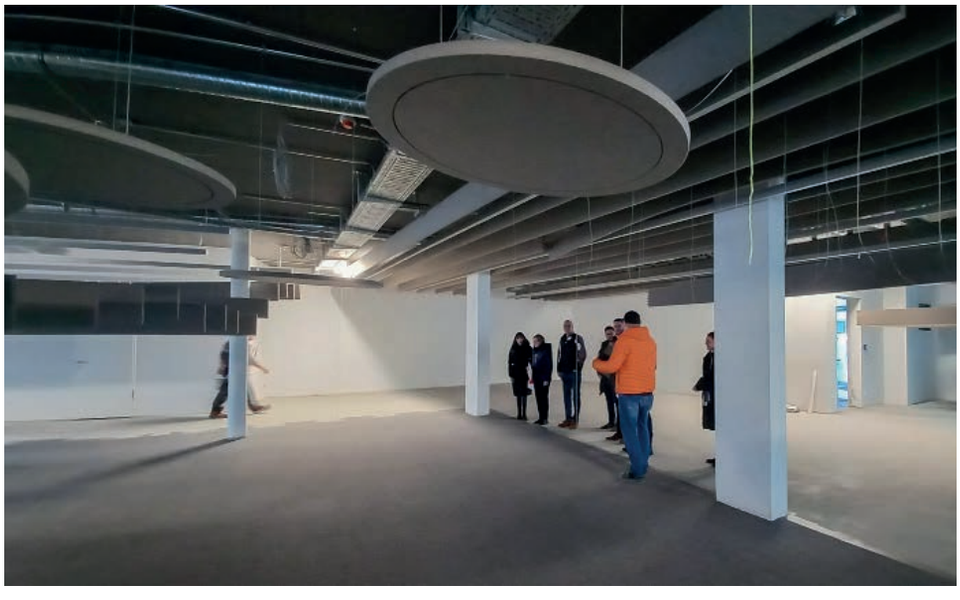

Das Haus der Jugendarbeit ist wieder geöffnet

Lange war es ruhig im Haus der Jugendarbeit. Nun kann die Einrichtung für Kinder und Jugendliche in Beutelsbach Mitte Januar wieder öffnen. Grund für die Schließzeit war der Fachkräftemangel im Bereich der Sozialen Arbeit.

Seit 1. Januar gibt es einen neuen Einrichtungsleiter: Bernd Mauch. Gleichzeitig übernimmt der Diplom-Pädagoge auch die Bereichsleitung für die Offene Kinder- und Jugendarbeit im Stadtjugendreferat der Stadt Weinstadt. Zusammen mit der pädagogischen Mitarbeiterin Indira Quinzona wird Bernd Mauch von nun an für regelmäßige Angebote der Offenen Kinder- und Jugendarbeit und damit für junge Menschen von sechs Jahren an in Weinstadt zuständig sein. Unterstützung erhalten sie sowohl von einem Studenten der Sozialen Arbeit an der Dualen Hochschule Stuttgart als auch von einer Engagierten im Freiwilligendienst FSJ.

Das **Jugendcafé** im Haus der Jugendarbeit startet ab **Montag, 15. Januar,** zunächst mit folgenden Öffnungszeiten: Montag, Dienstag, Donnerstag von 16.30 bis 20 Uhr sowie Freitag von 16.30 bis 21 Uhr. Der **Kidsclub** im Haus der Jugendarbeit wird ab Mittwoch, 17. Januar, weiterhin mittwochs von 15 bis 18 Uhr öffnen.

Die Öffnungszeiten des Hauses werden im Lauf des Jahres bedarfsgerecht angepasst und auch weiter ausgebaut. Das Haus der Jugendarbeit wird dazu im neuen Jahr eine Bedarfsanalyse unter Kindern und Jugendlichen in Weinstadt erheben.

Ab sofort: Anmeldungen für Ferienangebote der Stadt Weinstadt online möglich

Auch 2024 wird das Stadtjugendreferat wieder für alle Kinder mit Erstwohnsitz in Weinstadt die beliebten Ferienangebote Stadtranderholung und Kinder-Herbst-Woche anbieten. Eine Anmeldung ist ab sofort und ausschließlich online möglich.

„Von Rittern, Minnesängern und Burgfräuleins“ lautet das Thema der vom 29. Juli bis 9. August stattfindenden **Stadtranderholung**. Montags bis freitags von 9 bis 16.30 Uhr erhalten Kinder, die zu Beginn des Angebots zwischen sieben und zwölf Jahre alt sind, täglichen Bustransfer, Mittagessen und Getränke. Die Teilnahme kostet 195 Euro.

Die **Kinder-Herbst-Woche** für Kinder von sechs bis zwölf Jahren findet vom 28. bis 31. Oktober täglich von 9 bis 16.30 Uhr statt. Im Teilnehmerbeitrag von 76 Euro sind das Beschäftigungs- und Aktionsangebot und die Verpflegung mit Mittagessen und Getränken enthalten.

Bei der Stadtranderholung, wie auch bei der Kinder-Herbst-Woche zahlen Geschwister einen reduzierten Teilnehmerbeitrag. Empfänger von Wohngeld, Bürgergeld und Arbeitslosengeld I erhalten auf formlosen Antrag eine Kostenermäßigung.

Anmeldungen zur Stadtranderholung sind bis 23. Februar, zur Kinder-Herbst-Woche bis zum 20. September ausschließlich online unter www.unser-ferienprogramm.de/weinstadt möglich. Dort gibt es auch weiterführende Infos.

Informationen

Blutspende mit Termin am 17. Januar in Beutelsbach

Am Mittwoch, 17. Januar, findet eine Blutspendenaktion des DRK von 14.30 bis 19.30 Uhr in der Beutelsbacher Halle statt. Spendenwillige müssen online einen Termin reservieren unter: www.blutspende.de/termine

Kultur on Tour: Ausflug zur Winterrevue in den Friedrichsbau

In der Reihe „Weinstadt über 60 – Kultur on tour“ geht es am Samstag, 27. Januar, ab 13.30 Uhr zur Winterrevue in das Friedrichsbau Varieté nach Stuttgart. Die Teilnahmekosten betragen 37 Euro (inklusive Bahn-Ticket, Kaffee/Tee und Kuchen). Anmeldungen sind schriftlich möglich unter soziales@weinstadt.de oder telefonisch unter der Nummer (07151)693-151. Anmeldeschluss ist Montag, 15. Januar.

Glasfaserausbau

Ausbau Montage (NE3) in Schnait und Strümpfelbach: In den fertiggestellten Straßen erfolgt die Installation der Hausübergabepunkte in den Gebäuden sowie das Einblasen der Glasfasern der Hausanschlüsse; Das beauftragte Bauunternehmen kontaktiert die Anwohner dazu.

Ausbau Montage (NE4) in Schnait und Strümpfelbach: In den Gebäuden, die einen Glasfasertarif gebucht haben, wird mit der Gebäudeverkabelung begonnen. Das beauftragte Unternehmen (Firma MSG) kontaktiert die Anwohner dazu.

Sperrungen

Baach: Landwirtschaftlicher Weg und Wanderparkplatz bis 30.3.;
Beutelsbach: Eberhardstr. 5 von 15.-26.1.; Kirchackerweg bis 29.2.;
Endersbach: Strümpfelbacher Str. 4/6 Sperrung Busbucht bis 2.2.; Heerbergstr. 15.1.-25.2. in drei Bauabschnitten; Pestalozzistr. im Baustellenbereich Funktionshallenbad bis 15.7.2025;
Schnait: Blütenstr. 9 bis 1.3.;
Strümpfelbach: Landwirtschaftlicher Weg beim Baufeld Schachen bis Ende 2024.

Haus der Jugendarbeit

Montag: 16.30-20 Uhr Jugendcafé ab 12 J.;
Dienstag: 16.30-20 Uhr Jugendcafé;
Mittwoch: 15-18 Uhr Kidsclub (6-12 Jahren);
Donnerstag: 16.30-20 Uhr Jugendcafé;
Freitag: 16.30-21 Uhr Jugendcafé;
Kontakt: 0160/3857762 oder hausderjugendarbeit@weinstadt.de

eigenen Handys, am Montag, 15. Januar 2024, anbieten zu können. Referent: Herr Stanik und weitere Herren des Stadtseniorenrates. **Anmeldung ist zwingend erforderlich bei Marianne Escher Tel. 0 71 51 / 6 83 99. Wir können zwei Termine anbieten: erste Gruppe 14.30 Uhr, zweite Gruppe 15.30 Uhr. Achtung: Der Workshop findet in der Columbus Begegnungsstätte, Luitgardstraße 20, statt.**

Lila-Linientanz

Der Kurs findet immer montags um 13.00 Uhr im Feuerwehrgerätehaus Beutelsbach, Florianweg 2, statt und dauert jeweils 1 Stunde.

Obst- und Gartenbauverein Beutelsbach

Einladung zur ordentlichen Mitgliederversammlung am Freitag, 26. Januar 2024 19.00 Uhr im Sängerheim des Liederkranz Beutelsbach

Liebe Mitglieder und Ehrenmitglieder, ich möchte Sie alle sehr herzlich zu unserer Mitgliederversammlung 2024 einladen. Diese Mitgliederversammlung hat zwei besondere Schwerpunkte. In diesem Jahr werden unter dem Tagesordnungspunkt 6. Ehrungen, erstmals Mitglieder für 70 Jahre Mitgliedschaft geehrt. Weiterhin wollen wir über die klimabedingten Herausforderungen und Lösungsansätze bei der Erhaltung und Pflege unserer Streuobstwiesen informieren. Wir konnten den Obstbauberater Herrn Adrian Klose vom LRA Rems-Murr für unseren diesjährigen Vortrag gewinnen. Bitte kommen Sie möglichst zahlreich zur Mitgliederversammlung 2024 und freuen Sie sich auf einen sehr interessanten Vortrag.

Tagesordnung:
TOP 1: Begrüßung und Totengedenken
TOP 2: Vortrag:“ Neues aus dem Streuobstbau“
TOP 3: Berichte: 1. Vorsitzender, Kassier, Kassenprüfer
TOP 4: Entlastungen
TOP 5: Wahlen: 1. Vorsitzender, Beirat, Kassenprüfer
TOP 6: Ehrungen
TOP 7: Verschiedenes

Anträge zur Tagesordnung reichen Sie bitte bis spätestens 19. Januar an Jochen Bühler, Weinsteige 39, 71384 Weinstadt.

!! **Wichtige Bitte:** Wir möchten alle Mitglieder, die noch keine Emailadresse beim OGV hinterlegt haben bitten, uns diese bis spätestens zur Hauptversammlung 2024 zukommen zu lassen. Mitglieder, die **keine eigene** Emailadresse haben, bitten wir eine Emailadresse anzugeben, an die wir Informationen zur Weiterleitung schicken können (z.B. Kinder, Enkel, Freunde). Sie helfen uns damit sehr. Vielen Dank!!!!

Mit den besten Grüßen Jochen Bühler (1. Vorsitzender)

CVJM Beutelsbach

Herzliche Einladung zu unseren Wochenangeboten!

Treffpunkt für alle Angebote (mit Ausnahme der Sportgruppen) ist das Ev. Gemeindehaus. Kontaktieren Sie bei Interesse an einem Angebot gerne die jeweils zuständigen Mitarbeiter*innen für genauere Informationen!

Donnerstag, 11. Januar: 20.00 Uhr Posaunenchor, großer Chor, Kontakt: Wolfgang Goll Tel. 66 06 71

Freitag, 12. Januar: 17.15 – 18.45 Uhr Mädchenjungschar (2.- 7.Klasse) Kontakt: Franziska Mößner, Tel. 01 57 51 11 28 08; 18.00 – 19.30 Uhr Jungschar Jungen (3. – 6. Klasse), Kontakt: bubenjungschar@cvjm-beutelsbach.de

Montag, 15. Januar: 19.00 – 21.00 Uhr Fußballgruppe, Kontakt: Micha Fabriz, Tel. 6 61 85; Treffpunkt: Kunstrasenplatz Beutelsbacher Halle; 18.30 – 20.00 Uhr Volleyball Jugendtraining für Jungs und Mädels (ab 12 Jahren), Kontakt: Simone Helmrich, Tel. 7 55 52; Treffpunkt: Beutelsbacher Halle; 20.00 – 22.00 Uhr Training Mixed-Volleyball Eichenkreuzrunde, Kontakt: Simone Helmrich, Tel. 7 55 52; Treffpunkt: Sporthalle Bildungszentrum (Benzach); 20.00 – 21.45 Uhr Freizeitsportgruppe, Kontakt: Albrecht Goll, Tel. 66 08 55; Treffpunkt: Sporthalle Bildungszentrum (Benzach)

Dienstag, 16. Januar: 19.00 – 20.00 Uhr Jungscharsport (Jungs 8-12 J.), Kontakt: Matthias Dippon, Tel. 01 74 / 1 85 91 38; Treffpunkt: Gymnastikhalle bei der Beutelsbacher Halle (am oberen Eingang)

Mittwoch, 17. Januar: 19.00 – 21.00 Uhr Jungenschaft; Kontakt: Michael Lenz, jungenschaft.beutelsbach@web.de

Eltern-Kind-Gruppen
Dienstag, 9.30 – 11.00 Uhr; Mittwoch, 9.30 – 11.00 Uhr; Freitag, 9.30 – 11.00 Uhr
Kontakt: Rebekka Proß (becky.ro@t-online.de)

Weitere Infos zum CVJM und den Wochenangeboten auch auf Instagram unter: cvjm.beutelsbach

Termin vormerken: YOUNITED – unser Gottesdienst für junge Erwachsene

Herzliche Einladung zum **YOUNITED** – unserem **Gottesdienst für junge Erwachsene**. Der Gottesdienst findet am **Mittwoch, 24. Januar um 19.30 Uhr** im Evangelischen Gemeindehaus (Großer Saal der Apis) statt. Mit Input, Lobpreis, Snacks, Getränken und Gemeinschaft wollen wir in der Mitte der Woche auftanken. Als Gast dürfen wir **Pawel Step** begrüßen, früher Schläger, Rapper und Bundeswehrsoldat, heute als Diakon und Seelsorger im Gefängnis tätig. Er berichtet von seinen Erlebnissen und seinem Glauben.
Wir freuen uns über alle Besucherinnen und Besucher!

CVJM-Wanderung vom 30. Mai bis 2. Juni 2024 „Durch die Wildnis“

Jetzt anmelden! Mail an werraXcvjm@web.de für das Anmeldeformular bis 24.02.2024!

Wann warsch du das letzte Mal wandern? Mit Sack & Pack geht es auf den Füßen durch schönste Berglandschaft. Dabei verlassen wir den Asphalt und betreten die Allgäuer Wildnis. Keine Sorge, wenn du kein Höhenjunkie bist...wir bestaunen die hohen Gipfel von unten & genießen die Landschaft ganz nach dem Motto „Der Weg ist das Ziel“.

Woisch nemme? Dann wird‘s Zeit! Entdecken, Genießen, Begegnen, Zuhören, gemeinsam Kochen, Spielen, Zugfahren, im Pfarrgarten zelten, Singen, Staunen – das wollen wir gemeinsam tun! Dich erwarten 4 Tage mitten im Ober- und Ostallgäu.

Überleg‘s dir ned lang! Ab 13-99 Jahren. Leistungen: Leckere Verpflegung, Übernachtung auf Campingplätzen & in Kirchgärten, Begleitfahrzeug mit Zelttransport, Reisekosten für ÖPNV, Kosten für versch. Freizeitangebote, Programmgestaltung & gute Stimmung! Kosten: Verdienende 110€ | Nichtverdienende 90€. Wir freuen uns auf euch!

Schützenkameradschaft Beutelsbach 1873 e.V.

Auflage-Mannschaft mit Best-Leistung in dieser Saison

Unsere Senioren konnten sich bei ihrem vierten Wettkampf mit dem Luftgewehr und der Luftpistole sehr deutlich steigern. Dafür sorgte in allererster Linie Holger Kempernolte mit beachtlichen 308,1 Ringen. Aufgrund der ungeraden Anzahl an Mannschaften in der Kreisliga C wurde dieses Schießen ohne Gegner und auf unseren Ständen ausgetragen. Darüber hinaus trafen für uns Roland Neukamm 302,5, Michael Büttner 297,8, Herbert Zapfl 295,9 und Quintino Secreto 291,1 Ringe. Die Tabellenführung wurde damit deutlich ausgebaut. Wir gehen davon aus, dass unsere Mannschaft in den beiden verbleibenden Wettkämpfen noch einen draufsetzen kann.

Tennisclub Rems Beutelsbach

2024

Die Weihnachtsferien sind vorbei. Schule, Arbeit und Alltag haben uns wieder. Wir wünschen allen unseren Mitgliedern einen guten Start ins Jahr 2024 und ein schönes, Spiel- und Eventreiches Tennisjahr. Die Event-Planung ist bereits im Gange und der Terminkalender wird demnächst an die Mitglieder verschickt.

Meisterkurs
Auf Meisterkurs ist unsere Kleinfeldmannschaft, die ihren Gegnern aus Schwäbisch Hall beim 6:0 und 12:0 Sätzen keine Chance ließ. Wir gratulieren Luca Heckert, Valentin Ploj, Mia Eisel und Liam Mencin zu diesem tollen Erfolg. Die Mannschaft ist weiter ungeschlagen und spielt am 27. Januar in Waiblingen um die Meisterschaft!

Sieg in Schorndorf
In Schorndorf ein Spiel zu gewinnen gehört schon zu den besonderen Ereignissen, da Schorndorf aktuell in allen Altersklassen das Maß der Dinge ist. Diesen Sieg konnte unsere Kidscup-1 Mannschaft mit einer sehr starken Leistung gegen Schorndorf-1 schaffen! Nach Siegen von Sebastian Grams und Meyra Asaff-Oglou stand es nach den Einzeln 2-2 und 4-4 Sätze. Alles kam auf die Doppel an. Sebastian konnte auch dies mit Doppelpartner Mati Kölz gewinnen zum 3-2. Das zweite Doppel (Meyra mit Merit Salvasohn) spielte auch super und verlor nur ganz knapp im Matchtiebreak. Aber ein Satz konnte gewonnen werden, was den Gesamtsieg bedeutete zum Endstand von 3:3 Matches und 7:6 Sätzen. Toller Erfolg unserer Kids!

Leider verloren...
haben die Damen-40 in Endersbach. Die Begenung verlief aber um einiges enger, als das Gesamtergebnis von 0:6 vermuten lässt. Tanja Hafner und Anja Grupp mussten in den Einzeln ihre Spiele in Tiebreaks und Match-Tiebreaks sehr knapp abgeben. Auch im Doppel gingen dann auch beide Spiele (Simone Steinert/ Sandra Schulz und Anja Grupp/ Anja Müller) im Match-Tiebreak verloren. Schade, aber gut gespielt und gekämpft!

Winter-Camp
In der ersten Januarwoche veranstaltete Hannes Scheller zuammen mit Philipp Hehl ein etwas kleineres Camp. Gesamt 6 Kids nahmen daran teil und konnten in dieser etwas kleineren, intensiveren Gruppe viel dazu lernen. Im Abschluss-Turnier konnte Tom Krauer gegen Mateo Maxa das Finale gewinnen. Das Spiel um Platz 3 gewann Mati Kölz gegen Maxim Tovkac. Im Spiel um Platz 5 siegte Meyra Asaff-Oglou gegen Madita Hipp. Alle hatten sehr viel Spaß und Philipp hat sich besonders darüber gefreut, so intensiv mehrere Tage und Stunden mit denselben Kids trainieren zu können.
In den Faschings- und Osterferien wird es auch wieder Camps oder Intensivkurse dieser Art geben, eine Ausschreibung dazu wird zeitnah erfolgen. Bei Interesse kann man aber gerne schon per Email (hannes.scheller@tcrbeutelsbach.de) Infos einholen.

Kleinfeld U9

Kidscup U12

Bezirksmeisterschaften
Ab Samstag den 13.1. finden die Bezirksmeisterschaften der Aktiven und höheren Altersklassen statt. Der TCR wird mit einigen Spielern bei Herren/ 40/ 50 am Start sein. Wir wünschen viel Erfolg und natürlich auch Spaß an den Matches!

Endersbach *kurz notiert*

Musikverein Endersbach

Termine

12.01: 14.15 – 15.15 Uhr Probe Vororchester, 16.00 – 17.00 Uhr Probe Jugendorchester, 18.00 – 20.00 Uhr Probe Großes Blasorchester im Vereinsheim
18.01.: 19.00 Uhr Probe Spätzünder im Vereinsheim
03.02.: Kreativwerkstatt rund ums Vereinsheim für unsere Jugend

Gesangverein „Liederkranz“ Endersbach 1898 e.V.

„Liederkranz-Stammtisch“ am 15. Januar 2024

Am **Montag, 15. Januar ab 17.30 Uhr** findet der nächste „Liederkranz-**Stammtisch**“ im **Gasthof Rössle** statt. **Herzliche Einladung** an alle Freunde und Interessierte mit Angehörige zum gemütlichen Beisammensein und netten Gesprächen.

Spinn- und Handarbeitsgruppen

im FV Heimatmuseum Pflaster 14, Endersbach e.V.

2024 – ein Schaltjahr

Foto: K.Schimonowitsch

Was für uns daran besonders ist? Im Jahr 2008 (auch ein Schaltjahr) begann im Museum Pflaster 14 die Zeit der „Spinner“. Im Februar saßen wir zu siebt im Stüble: Erna, Edith, Dora, Renate, Ingrid, Nora und ich. Herr Klopfer vom ZVW war unser Gast und dokumentierte somit unsere ersten Schritte am Spinnrad. Das war vor nunmehr 16 Jahren. Unsere Spinngruppe hat sich im Laufe der Jahre verändert, einige Neue kamen dazu, andere gingen. Heute gibt es zwei Gruppen: eine am Montag Nachmittag, die andere am Dienstag Abend. Gemeinsam wird aber nicht nur gesponnen. Färbetag, Waschtag, Ausflüge, Workshops zu besonderen Themen, Aktionen zum Museumstag, Adventsmarkt,... uns fällt immer wieder was ein. Tradition ist inzwischen auch, dass wir die Obstpresse am Museumseingang dekorieren. Begonnen hat das Ostern 2015 mit behäkelten und bestrickten Ostereiern, von denen einige bis heute noch existieren. Nun gehen wir also mit neuem Schwung ins Jahr 2024. Mal sehen, was wir gemeinsam erleben dürfen.

Eure Karin

Spinntreffen im Januar: Montag, 15.01.2024 ab 14.00 Uhr, Dienstag, 16.01.2024 ab 18.00 Uhr im Museumsstüble (Eingang Hofseite)

LandFrauenverein Endersbach

Erinnerung an unsere Mitgliederversammlung am 17.01.2024

Wie bereits angekündigt findet unsere diesjährige Mitgliederversammlung am **17.01.2024 um 14.30 Uhr im Feuerwehrgerätehaus statt.** Nach der Tagesordnung wollen wir bei Kaffee und Kuchen auf unser vergangenes Vereinsjahr zurückblicken, alle Mitglieder sind herzlich eingeladen. Euer Vorstandsteam.

Reisen mit den Landfrauen vom 18.04.2024 – 21.04.2024

Zur Tulpenblüte nach Holland führt uns dieses Jahr die Landfrauenreise im modernen Reisebus der Fa. Schumm-Touristik. In der niederländischen Metropole Amsterdam werden wir unser Hotel beziehen und die historische Altstadt mit unserer Reiseleitung erkunden. Bei einer Grachtenrundfahrt entlang prachtvoller Patrizierhäuser erleben wir die weitverzweigten Wasserstraßen Amsterdams. In einer Schusterwerkstatt sehen wir, wie die traditionellen Holzschuhe hergestellt werden und natürlich darf der Besuch einer Käserei mit Verkostung nicht fehlen. Ein besonderer Höhepunkt ist die Fahrt zur Gartenanlage Keukenhof mit einer riesigen Farbenpracht von holländischen Tulpen und dem Blumenkorso, der an diesem Wochenende stattfindet. **Es sind noch wenige Plätze frei!** Information zum Reiseablauf und der Reisekosten sind erhältlich bei **Dorothea Häupler Tel.: 07151 60 90 84**

Obstbauverein Endersbach e.V.

Mit dem „Ehrentag des Apfels“ gesund ins Neue Jahr

Wie in jedem Jahr feiern die „Äpfel made in Germany“ am **Donnerstag, den 11. Januar** auch heuer ihren Ehrentag. Der deutsche Apfel ist eine paradiesisch süße Versuchung, der seit Adam und Eva täglich Millionen von Apfelliebhabern erliegen. Mit dem bundesweiten Ehrentag der deutschen Apfelsorten verfolgen die Initiatoren das Ziel, auf die Qualität und Vielfalt der einheimischen und jeweils regionalen Apfelsorten aufmerksam zu machen und das Wissen über die Obstart, die den Doktor fernhält, zu erweitern. Dabei führt man seit der ersten Auflage im Jahre 2010 eine Reihe von öffentlichen Aktionen durch auf die die wir auch in diesem Jahr aufmerksam machen wollen. Auch wenn der tägliche Apfel natürlich nicht jeden Gang zum Doktor erspart, steckt in ihm doch so einiges, was dem menschlichen Körper guttut. Es gibt viele Gründe, das Lieblingsobst der Deutschen zu feiern. Knackig, fruchtig süß und ganz leicht säuerlich – so schmeckt uns der Apfel. Er ist rund, bunt und kerngesund! Dafür steht das heimische Obst. Die regionalen Erzeuger setzen auf Geschmack, Qualität und Tradition in Produktion, Lagerung und Handel. Unseren heimischen Obst- und Weinbauern ist der hohe Symbolwert ihres Naturprodukts und Kulturguts bewusst. Wir vom Obstbauverein Endersbach wünschen Ihnen im uns alle herausfordernden Jahr 2024 mental und physisch eine stabile Gesundheit. Möge das begonnene Jahr Wege zum Frieden öffnen, damit es eine „runde Sache“ mit den Eigenschaften des Apfels werden kann: „Rund, bunt und kerngesund!“ Wir freuen uns auf viele Begegnungen mit Menschen, die es „knackig, fruchtig süß und erfrischend fein säuerlich“ lieben. Mehr zum Tag des Apfels erfahren Sie unter: https://deutsches-obst-und-gemuese.de/der-tag-des-deutschen-apfels-diesmal-ganz-unternehmenslustig/

Silcherschule Endersbach

Überraschung des Elternbeirats

Am letzten Tag vor den Weihnachtferien überraschten uns die Elternbeiratsvorsitzenden bei unserem gemeinsamen Abschluss vor den Weihnachtsferien mit einem besonderen Geschenk. Dieses Mal waren nicht die Kinder die Beschenkten, sondern das pädagogische Personal der Silcherschule. Mit viel Liebe hatten die Elternvertreter der einzelnen Klassen einen „Weihnachtsmarkt to go“ zusammengestellt bei dem sich jede Lehrkraft und auch die Betreuungskräfte aus dem Ganztag eine Kleinigkeit aussuchen durften. Von Gutsle über Schokolade bis zum selbstgemachten Kräuteröl war alles dabei. Das Kollegium freute sich sehr über die Aufmerksamkeit und bedankt sich herzlich.

Informationsveranstaltung Schulanfänger 2024

Liebe Eltern,
Ihr Kind soll im September 2024 bei uns an der Silcherschule Endersbach eingeschult werden. Um Ihnen unsere Schule und unser pädagogisches Konzept näherbringen zu können, laden wir Sie herzlich zum Informationsabend am **Dienstag 16. Januar 2024 um 19.30 Uhr in den Musiksaal der Silcherschule Endersbach** ein. An diesem Abend möchten wir Ihnen Einblicke in den Anfangsunterricht geben, den Ablauf in der Ganztagesschule vorstellen, sowie Ihre Fragen zur Schulanmeldung und Einschulung beantworten. Wir freuen uns Sie bei dieser Veranstaltung begrüßen zu dürfen.

Michaela Schönau, Rektorin

Großheppach kurz notiert

Musikvereinigung Großheppach e.V.

Einladung zur Generalversammlung 2024

Am **Freitag, 19.01.2024** findet um **20.00 Uhr** im Vereinsheim, an der PEH Großheppach, wieder die alljährliche Generalversammlung statt.

Tagesordnung:
– Begrüßung
– Totenehrung
– Berichte
– Aussprache zu den Berichten
– Entlastung
– Wahlen
– Anträge
– Verschiedenes

Anträge bitte bis Dienstag, 16.01.2023 an vorstand@mv-grossheppach.de

Gundelsbach e.V.

Christbaumverbrennung

Liebe Mitglieder und Freunde des Gundelsbach e.V.
als eines der ersten Feste in Weinstart starten wir mit unserer Christbaumverbrennung am 13.01.2024 ab 17.00 Uhr auf dem Wanderparkplatz in Gundelsbach. Bei leckeren Würsten vom Grill und Glühwein, Punsch, Säften oder anderen Getränken können Sie verfolgen wie Ihr Weihnachtsbaum prasselnd in den Nachthimmel aufsteigt. Der Männergesangverein aus Kleinheppach wird uns mit ein paar Liedern unterhalten und so hoffen wir auf gemütliche Stunden und gute Gespräche mit unseren Gästen an den wärmenden Feuertonnen. Bitte denken Sie an die passende Kleidung. Unser Fest findet nur im Freien statt. Wenn Ihr Weihnachtsbaum auch schon ausgedient hat, bringen Sie ihn einfach mit oder legen Sie das Bäumchen zuvor auf dem Wanderparkplatz in der Ortsmitte ab. Wir freuen uns auf Euch.
Gundelsbach e.V. – Das Dorf sind wir!

Jahrgang 1941/42 Großheppach/Kleinheppach

Nächstes Treffen

Der Jahrgang 41/42 Großheppach-Kleinheppach, trifft sich wieder am Dienstag, 16. Januar um 18.00 Uhr im Gasthaus Tröpfle, Kleinheppach.

Schnait kurz notiert

Musikverein Schnait e.V.

Musikverein Schnait von A – Z

MUSIKVEREIN SCHNAIT VON A BIS Z

Unter dem Motto „**Musikverein Schnait von A – Z**“ wollen wir Sie, liebe Leserinnen und Leser, an unserem facettenreichen Vereinsleben und unserer Vereinsarbeit teilhaben lassen. Freuen Sie sich auf Musikalisches, Wissenswertes und Unterhaltsames von A – Z.

W wie Wiederholungszeichen

Wiederholungszeichen sind in der Musik ein wichtiger Bestandteil der Notation. In der Notation werden Wiederholungszeichen in Form von Doppelpunkten und senkrechten oder diagonalen Strichen dargestellt, die an den Anfang und das Ende des wiederholten Abschnitts gesetzt werden. Dies ermöglicht es Musikern, den Abschnitt zu wiederholen, bis das nächste musikalische Signal erreicht wird. Die Verwendung von Wiederholungszeichen kann zur Schaffung von musikalischer Spannung, zur Betonung wichtiger Themen und zur strukturellen Organisation eines Stücks beitragen. Musiker/innen sollten die Wiederholungen **in der richtigen Anzahl** ausführen – auch bei 6 Strophen im Gottesdienst. Zum Glück zählt unser Dirigent Philipp Hei-

demann ebenfalls mit und gibt uns über den Taktstock Einsätze – wir berichteten.
Und wer es noch nicht verstanden hat, der/die wiederholt den Artikel am besten:ll

CVJM Schnait

Mitten im Leben – 31. Januar 2024 – Herzliche Einladung

Der CVJM Schnait e.V. und die Evang. Kirchengemeinde Schnait laden ein am **Mittwoch, 31. Januar 2024, 19.30 Uhr** zu einer weiteren Veranstaltung der Reihe **„Mitten im Leben“** mit dem Thema **„Ich bin Anwalt. Die Wahrheit ist mir egal.“ Ein Themenabend zu dem Spannungsfeld, in dem sich ein Strafrechtsanwalt bewegt.**
Referent: Jens Rabe, Rechtsanwalt und Fachanwalt für Strafrecht.
Als Strafverteidiger hat man strikt die Interessen seines Mandanten zu vertreten. Entscheidend ist, was sich im Gerichtssaal aufklären lässt. Für die reine Wahrheit ist der Verteidiger nicht zuständig. So will es das Gesetz, um ein Kräftegleichgewicht zwischen dem Staatsanwalt und dem Angeklagten zu schaffen. Aber wie geht man als Anwalt damit um? Jens Rabe, Rechtsanwalt und Fachanwalt für Strafrecht, berichtet aus seinem Berufsleben. Dabei ist Jens Rabe nicht nur als Strafverteidiger, sondern auch häufig als Opferanwalt tätig. Zu seinen bekanntesten Fällen zählen der Amoklauf von Winnenden und das NSU-Verfahren gegen die Rechtsterroristin Beate Zschäpe. Ist ihm die Wahrheit in seinen Fällen wirklich egal? Ort: Evang. Gemeindehaus, Silcherstr. 51, 71384 Weinstadt-Schnait, Ankommen mit Imbiss/Getränken: 19.30 Uhr, Beginn: 20.00 Uhr, Offizielles Ende: ca. 21.30 Uhr. Der Eintritt ist frei; wir freuen uns über eine Spende. Die Parkmöglichkeiten rund um Kirche und Gemeindehaus sind begrenzt, weitere Parkplätze finden Sie nach dem Ortseingang bei der Schnaiter Kelter. Wir freuen uns auf Ihr Kommen!
Kontakt: Doris und Gerd Rühle, Tel. 0 71 51 / 6 87 02
Petra und Bernd Hermann, Tel. 0 71 51 / 69 01 11

Unsere Kinder- und Jugendgruppen:

Krabbelgruppe
für Kinder ab 6 Monaten mit einem Elternteil, montags 9.30 – 11.30 Uhr. Derzeit nur Warteliste. Neue Kinder merken wir aber gerne vor. (Kontakt: Julia Warth, julia.huerttlen@gmail.com)
Jungschar „Turbo-Kids“
Mädels und Jungs der 1.-3. Klasse treffen sich montags von 17.00 – 18.15 Uhr (Kontakt: Elke Pfitzenmaier, Tel. 0 71 51 / 2 70 47 35)
Jungschar „Affenbande“
Jungschar für Jungs ab der 4. Klasse mittwochs 17.30 – 19.00 Uhr (Kontakt: Julian Werner, julian@werner-net.de)
Jugendkreis
Jugendliche ab der Konfirmation treffen sich nach vorheriger Absprache freitags (Kontakt: Jan Vaihinger, Tel. 0 71 51 / 6 88 57)
Wir freuen uns auf euch und laden euch herzlich ein!

Schützenverein Schnait

Christbaumschießen!

Am Sonntag, den 14.1.2024, findet im Schützenhaus Schnait das Christbaumschießen statt. Von 10.00 – 14.00 Uhr steht auf der KK-Bahn ein Christbaum, der mit größeren und kleineren Kugeln bestückt sich dreht. Für den ersten Platz gibt‘s einen Preis, es geht eigentlich nur um die Gaude! Kulinarisch werden Weißwurscht und Brezeln kredenzt, ihr seht, es ist für alles gesorgt.

Strümpfelbach kurz notiert

Musikverein „Frisch Auf“ Strümpfelbach

Einladung zur Hauptversammlung

Am **Freitag, 9. Februar 2024**, findet um **19.30 Uhr** die Hauptversammlung des Musikvereins „Frisch Auf „ Strümpfelbach im Vereinsheim (Lehenweg 12) statt.
Tagesordnung: 1.Begrüßung, 2. Totenehrung, 3. Berichte Vorstandschaft, 4. Bericht Kassenprüfer, 5. Entlastung des Vorstandes, 6. Aufnahme neuer Mitglieder, 7. Wahlen (jeweils auf zwei Jahre): Vorsitzender Organisation, Kassier, Pressewart, zwei Beisitzer, Kassenprüfer 8. Jahresprogramm 2024, 9. Verschiedenes. Anträge zur Hauptversammlung können bis Freitag, 26. Januar 2024, bei der Geschäftsführerin Mariann Clemenz (Bahnhofstraße 62, 71384 Weinstadt) schriftlich gestellt werden. Für Verpflegung ist gesorgt.

Altpapiersammlungen 2024

Auch im Jahr 2024 sammelt unsere Jugend regelmäßig Altpapier in ganz Strümpfelbach ein. Der Erlös der Altpapiersammlungen kommt unserer Jugendarbeit zu Gute. Unter anderem können so Leihinstrumente und Noten für unsere Jugendkapelle angeschafft werden. Auch gemeinsame Aktivitäten wie Ausflüge oder der Grillabend im Sommer können so ermöglicht werden. Die erste Sammlung findet am Samstag, 3. Februar, statt. Weitere Termine sind Samstag, 4. Mai, Samstag, 20. Juli und Samstag, 2. November.
Wir bedanken uns herzlich bei allen Unterstützern!

Handharmonika-Club Strümpfelbach

Januar 2024

Allen Spielerinnen und Spielern, Mitgliedern und Freunden des Vereins wünschen wir für 2024 alles Gute und viel Freude mit unserer Musik! Zur 1. Probe im Neuen Jahr treffen wir uns am Donnerstag, 11. Januar, wie immer um 20.00 Uhr in der Grundschule in Strümpfelbach.

Probe
⇧
~~Ferien~~

LandFrauenverein Strümpfelbach

Präventive Gymnastik

Unsere erste Gymnastikstunde im Neuen Jahr ist am Dienstag, 16. Januar um 8.30 Uhr in der Gemeindehalle. Wir freuen uns immer über neue Mitturnerinnen, Gäste für eine Schnupperstunde sind willkommen!

Aktiv ins Neue Jahr

Vortrag „Erste Hilfe am Montag, 29. Januar, 19 Uhr im Rathaus

Was tun bei Verdacht auf Schlaganfall oder Herzinfarkt? Frau Burgemeister vom DRK gibt Tipps und Anregungen, wie wir Betroffenen helfen können, bis fachkundige Hilfe eintrifft. Anmeldung bitte bei Anja Issler, Tel. 6 24 37

Maßnahmen zur Prävention

CVJM Strümpfelbach

Jungschar

„Wilder Hühnerhaufen“ Jungschar der **3. – 5. Klasse für Mädchen** findet donnerstags 14-tägig im Bistro statt. Uhrzeit: 17.30 – 19.00 Uhr. Ansprechpartnerinnen: Jaclyn Exner Tel. 0 15 90 / 1 36 50 68und Lisa Knauss 0 15 75 / 5 24 23 23
„die Wilde 13“ Jungschar der **6. und 7. Klasse für Mädchen** findet freitags 14-tägig im Bistro statt. Uhrzeit: 17.30 – 19.00 Uhr Ansprechpartnerin: Claudia Heubach 906420
Jungschargruppe der **2. – 4. Klasse für Jungs** findet immer mittwochs 14 tägig im Bistro statt. Uhrzeit: 17.30 – 19.00 Uhr Ansprechpartner Lukas Bräuniger 01577 8395019 und Michael Trüber 01 72 / 7 30 13 69
Jungschargruppe der **5. – 7. Klasse für Jungs** findet immer mittwochs 14 tägig im Bistro statt. Uhrzeit 18.00 – 19.30 Uhr. Ansprechpartner Lukas Bräuniger 01577 8395019 und Michael Trüber 01 72 / 7 30 13 69
Eichenkreuzsport
Volleyball – Eichenkreuzspielrunde: wöchentlich dienstags ab 20.30 Uhr in der Strümpfelbacher Gemeindehalle, Ansprechpartner Frank Litz 07 11 / 3 05 17 06
Posaunenchor
Jungbläserprobe dienstags 18.45 im Gemeindehaus.
Probe für alle Bläser im ‚Großen Chor‘ donnerstags um 19.30 Uhr im Gemeindehaus. Ansprechpartner Hartmut Finkbeiner Tel. 07 11 / 80 14 84
Trainee für Endersbach und Strümpfelbach
14 tägig montags 18.30 – 20.00 Uhr. Ansprechpartner: Daniel Wilhelm Tel. 6 14 73
Fackellauf für alle Jungscharen am 19.01.24
Unser diesjähriger Fackellauf findet am Freitag, den 19. Januar statt. Dazu sind ganz herzlich alle Kinder von der ersten bis zur achten Klasse eingeladen, gerne auch die Jungscharkinder aus Endersbach. Wir treffen uns um **17.30 Uhr** vor dem Gemeindehaus und gehen dann mit unseren Fackeln aufs Plätzle, wo uns ein Lagerfeuer, Punsch und ein kleiner Imbiss erwartet. Wir werden gegen 20.00 Uhr wieder zurück am Gemeindehaus sein. Für Fackeln, Getränke und Imbiss wird gesorgt. Bitte kommt mit entsprechend wetterfester Kleidung. Wir freuen uns auf Euer kommen. Die Trainee-Gruppe und alle Jungscharleitenden.
23. Winterwochenende in Flums
Wie in gewohnter Weise findet vom 9.02 bis 11.02.2024 unser Winterwochenende am Flumser Berg statt. Voranmeldungen können bei Daniel Wilhelm Tel. 6 14 73 gemacht werden.
Ankündigungen:
02.02.24 Geisterjagd für Jungscharkinder im Gemeindehaus
09.03.24 Mitarbeitenden-Dankabend im Gemeindehaus
12.04.24 Hauptversammlung
Weitere Infos unter www.cvjm-struempfelbach.de

Schützenvereinigung Endersbach-Strümpfelbach 1879 e.V.

Württembergliga Compound – 3. Wettkampftag

Am Sonntag fand der dritte Wettkampftag der Compoundliga in Nürtingen statt. Obwohl wir in einigen Sätzen Nerven gezeigt haben und die 6 Pfeile nicht in der Schießzeit geschossen werden konnten, hat sich unsere Mannschaft in der Rangliste um einen Platz nach vorne gearbeitet. Zusätzlich wurden bis auf ein Match immer über 4 oder 5 Sätze anstelle von 3 Sätzen geschossen wurden. Da haben zum Schluss Kraft und Konzentration gelitten. Alles in allem eine großartige Willensleistung. Gratulation dazu. Der letzte Wettkampftag der Compoundliga findet am 3. Februar in Welzheim statt. Mit hoffentlich zahlreichen Zuschauern haltet ihr euren jetzigen Platz.

Drei König schießen

Am vergangenen Samstag fand das drei Königs schießen bei uns im verein statt. Mann musste sein Können in 6 unterschiedlichen kalibern wie zum Beispiel 22.lfb, 9mm unter Beweis stellen. Am Ende ging M. Schopf als Sieger heraus. Im Anschlus stärksten wir uns mit leckeren Käsekuchen und Kaffee.

Motorsportclub Strümpfelbach e.V. im ADAC

Herzlichen Glückwunsch

liebe Inge, wir wünschen Dir zu Deinem 80zigsten Geburtstag alles Gute, viel Glück, Gesundheit und ein langes Leben, Auf dass wir noch lange Jahre zusammen sein können.

Turn- und Sportverein Strümpfelbach

Christbaum sammeln und verbrennen

Der TSV Strümpfelbach wünscht allen noch ein gesundes und erfolgreiches neues Jahr 2024.

Tanzfitness

Yoga Level 0 für Anfänger/innen ab Mittwoch, 10.01.2024 von 17.15 – 18.15 Uhr

10 Termine: 10.01./17.01./24.01./31.01./07.02./14.02./21.02/.28.02./06.03./13.03 Kosten: 10 x 40€ TSV Mitglieder/ 60 € keine TSV Mitglieder. Veranstaltungsort ist die Strümpfelbacher Sporthalle! „**Die Reise durch den Körper**“ ist der Leitfaden dieses Kurses aus der Yoga-Therapy. Dieser Kurs stärkt dein Wohlbefinden im ganzen Körper und im Geist. Wir reaktivieren unsere Selbstheilungskräfte und lernen Selbstverantwortung für den eigenen Körper zu übernehmen. Dieser Kurs ist eine gute Gelegenheit mit Yoga zu beginnen. Das Tempo ist ruhig mit Zeit zum Erfahren der Übungen und Pausen zum Nachspüren. Du brauchst keine Vorkenntnisse für diesen Kurs und musst auch nicht besonders gelenkig zu sein! Du wirst sehen, wie schön es ist, dir langsam wieder näher zu kommen. Anmeldungen bitte über Claudia Ortmann-Kempernolte, Tel. 0 71 51 / 60 67 24

Yoga Level 1 für sportliche Einsteiger/innen ab Dienstag, 09.01.2024 von 19.30 – 20.30 Uhr

10 Kurstermine: 09.01./16.01./23.01./30.01./06.02./13.02./20.02/.27.02./05.03./12.03. Kosten: 10 x 40 € für TSV Mitglieder/60 € keine TSV Mitglieder. Für sportliche Einsteiger/innen und Wiedereinsteiger/innen geeignet! Ein Einstieg ist jederzeit möglich. **„Ruhe und Kraft“** ist der Leitfaden dieses Kurses, ganz nach dem Motto „In der Ruhe liegt die Kraft“. Ein harmonisierender Yoga –Kurs, der dir ein Gefühl von Ruhe, Kraft und körperlicher und geistiger Ausgeglichenheit schenkt. Gewinne deine Grenzenlosigkeit wieder für dich. Bitte Matte und Hilfsmittel mitbringen, bei Bedarf können diese aber auch für den Kurs gestellt werden. Rückfragen an Claudia Ortmann-Kempernolte, Tel. 0 71 51 / 60 67 24

Yoga Level 2 für fortgeschrittene Yogis/Yoginis ab Mittwoch, 10.01.2024 von 20.00 – 21.15 Uhr

10 Kurstermine: 10.01./17.01./24.01./31.01./07.02./14.02./21.02/.28.02./06.03./13.03 Dieser Kurs ist für Fortgeschrittene Yogis/Yoginis geeignet, Neueinsteiger/innen mit Yoga Erfahrungen sind herzlich willkommen! Ein Einstieg ist jederzeit möglich.
Kosten: 10 x 50 € TSV Mitglieder/ 70€ keine TSV Mitglieder
„Transformation – Loslassen – Stille“ ist der Leitfaden dieses Kurses, indem du lernst, deine inneren Kräfte zu mobilisieren. Die Übungsreihen sind komplexer und in der körperlichen Intensität gesteigert. Die ruhig, konzentriert und kontrolliert ausgeführten Körperübungen (Asanas) führen zu einem besonderen Bewusstsein für den eigenen Körper. Bewegungsbegrenzungen werden wieder wahrgenommen und können mit individuell angepassten Übungen ausgedehnt werden. Die Grundthemen werden mit weiterführenden Pranayamas und Meditation vertieft. Bitte zwei Stunden vorher nichts Schweres essen. Es wird barfuß geübt! Bitte Matte und ggf. Hilfsmittel mitbringen- diese sind aber auch in der Halle verfügbar! Anmeldungen bitte über Claudia Ortmann-Kempernolte, Tel. 0 71 51 / 60 67 24.

Stretch & Relax ab 10.01.2024 mittwochs, 19.05 – 19.45 Uhr nur noch wenige Plätze!

10 Termine 10.01./17.01./24.01./31.01./07.02./14.02./21.02/.28.02./06.03./13.03. Ein bunt gemixte Kursangebot mit Übungen aus den Bereichen Pilates, Yoga, Yoga Therapie, Indian Balance; eine Faszienmassage und/oder Entspannungsreisen runden das Programm ab. Dabei setzen wir Schwerpunkte auf Rückenprävention (LWS, HWS, ISG), Hüfte, Schulter-Nackenbereich, Hand und Fußstabilität usw. Bitte eine eigene Matte mitbringen!

ZUMBA Gold® ab 10.01.2024 mittwochs von 18.30 – 19.05 Uhr

Termine:10.01./17.01./24.01./31.01./07.02./14.02./21.02/.28.02./06.03./13.03
Veranstaltungsort: Weinstadt – Strümpfelbach, Gemeindehalle. Die Tanzelemente werden ausschließlich in geringerer Intensität (Geschwindigkeit und ohne Sprünge) durchgeführt. Deshalb ist dieses Angebot auch ideal für Tanzfitness-Einsteiger/innen geeignet und kann bis ins hohe Alter betrieben werden! Hier gibt es keine Ausrede mehr, Tanzen kann jeder! Es trainiert die Haltung, Ausdauer, Konzentration und es macht viel Spaß! Rückfragen an Claudia Ortmann-Kempernolte, Tel. 0 71 51 / 60 67 24, Anmeldungen direkt in der Stunde.

ZUMBA® ab 09.01.2024 dienstags von 18.30 – 19.20 Uhr

Die Tanzfitness richtet sich wieder an alle Tanzinteressierten. Ein Einstieg ist jederzeit möglich! **Neue Termine**: 09.01./16.01./23.01./30.01./06.02./13.02./20.02/.27.02./05.03./12.03.
Veranstaltungsort: Weinstadt – Strümpfelbach, Gemeindehalle. Wir tanzen nach Merengue, Reggaeton, Salsa, Cumbia, Bachata, Rumba Flamenco, Chachacha, Pop, African, Belly Dance, Swing, Soul.. Lasst Euch überraschen! Ein Einstieg ist jederzeit möglich. Rückfragen bitte an Claudia Ortmann-Kempernolte, Tel. 0 71 51 / 60 67 24

Abteilung Kinder und Jugendturnen

Jump&Fun Kurs ab Januar

Ab dem **11.01.2024** startet unsere nächste Trampolin-Runde! Der Kurs umfasst **10 Trainingsstunden** (11.01., 18.01., 25.01., 01.02., 08.02., 15.02., 22.02., 29.02., 07.03., 14.03.) und **kostet 80 Euro pro Kind.** Springen dürfen alle Kinder ab dem Jahrgang 2016. Gesprungen wird immer **donnerstags von 14.45 – 15.45 Uhr** in der Sporthalle in Strümpfelbach. Hast du Interesse? Dann melde dich schnell per WhatsApp unter 01 51 / 14 10 56 08 an. Die Teilnehmerzahl ist begrenzt. **Wichtig:** die Teilnahme ist erst nach Bezahlung auf das **Turnkonto IBAN DE32 6025 0010 0015 1172 25** Kreissparkasse, TSV Strümpfelbach Kinder- und Jugendturnen **Betreff:** Jump&Fun Vor- und Nachname des Kindes möglich. Wir freuen uns auf dich! Dein Jump&Fun Team Judith und Hanna

Skiclub Strümpfelbach e.V.

Terminvorschau Wintersaison 2024

- 13.01.2024 => Familienskiausfahrt nach Ehrwald (bereits ausgebucht)
- 24.02.2024 => Skiausfahrt nach Damüls/Mellau (nur noch wenige Plätze)
- 23.03.2024 => Abschlussausfahrt nach Ischgl

Rückblick Skiclub Party im Autohaus Dannenmann

Vergangenen Samstag hat der Skiclub Strümpfelbach zur diesjährigen Skiclub-Party eingeladen. Zur Auftaktveranstaltung für 2024 konnte man über 350 Besucher begrüßen. Augrund des hohen Besucheraufkommens musste der Einlass jedoch limitiert werden. MC Bruddaal sorgte als „special guest“ zusammen mit DJ Markus für eine ausgelassen Stimmung. Ermöglicht wurde dies durch viele freiwillige Helfer, die für einen reibungslosen Ablauf sorgten. An Getränken gab es Bier (passend zum Auftritt von MC Bruddaal, „Bruddaal Spezial“ von Walderbräu), Weine vom Weingut Mödinger und diverse Longdrinks, sowie alkoholfreie Getränke. Der Aufbau startete Freitagnachmittags und ging bis zum Samstagmittag. Abgebaut wurde direkt nachdem der letzte Gast die Halle verlassen hatte. Somit endete die neunte Skiclub Party erfolgreich auf dem Gelände des Autohaus Dannenmann. An dieser Stelle möchten wir uns herzlich bei Familie Schad sowie bei DJ Markus bedanken. Mit der Location und der Musik steht und fällt die Durchführung solch einer Party.

Aichwald kurz notiert

Musikverein „Harmonie“ Aichelberg

Aichwalder Hüttengaudi am 13. Januar

Bereits zum zehnten Mal startet das Jahr auf dem Schurwald gaudireich: Am kommenden **Samstag, 13. Januar 2024,** steigt wieder die Party des Winters auf dem Schurwald! Der Musikverein Aichelberg bringt hierzu das einzigartige Ambiente der Alpen für einen Abend in die Schanbacher Schurwaldhalle. Für abwechslungsreiche Musik zum Feiern und Tanzen sorgt der Musikverein Aichelberg selbst mit seinem Stimmungsprogramm „Mehr Gaudi mit Blasmusik 2.0“ genauso wie anschließend der Hüttengaudi-DJ: DJ Kevin Christens. Hier kommt garantiert Après-Ski-Stimmung auf! Auf der gemütlichen „Panorama-Terrasse Edelweiß“ kann man sich hingegen mit leckeren Hütten-Schmankerl stärken und mit einem erfrischenden Getränk aus der „Almdudler-Schänke“ anstoßen, bevor es über die schwarze Abfahrt rasant ab zur flauschigen Yeti-Bar mit den hochprozentigen Hüttendrinks geht...

Gemeinsam feiern – Jung und Alt, mit Freunden, mit uns. Wir freuen uns auf euch! Einlass: ab 18.30 Uhr, Eintritt: 10€ an der Abendkasse. Kein Vorverkauf.
Wichtige Information: Eintritt für **Kinder- und Jugendliche unter 18 Jahren** ausschließlich in Begleitung eines Erziehungsberechtigten. Wir bitten um Verständnis, dass wir keine „Elternzettel“, „Erziehungsbeauftragte“, usw. akzeptieren können. Alle Infos zur Veranstaltung findet ihr auf www.musikverein-aichelberg.de und ständig aktuell auf Facebook und Instagram.

Männergesangverein Liederkranz Schanbach

Herzlich Willkommen – FRAUENCHOR

Wir starten das Jahr mit dem neu gegründeten FRAUENCHOR. Die erste Chorprobe mit Isolde Holzmann findet am **12.01.2024 im Vereinsraum 4 der Schurwaldhalle um 20.00 Uhr** statt. Für alle Sängerinnen, die sich beim Frauenchorprojekt angemeldet haben **UND** alle Frauen, die gerne mal im Chor singen möchten. Wir begrüßen unsere neuen Sängerinnen nach der Chorprobe mit einem Aperol Spriz

Musikverein Aichschieß e.V.

Rückblick Horbenjoch

2024 starteten wir mit dem Horbenjoch in das neue Jahr. Am 5. und 6. Januar lud der Musikverein Aichschieß zum gemütlichen Beisammensein ein. Bei Glühwein, Punsch, gegrillten Würsten und Kaiserschmarren trafen sich, trotz wechselhaftem Wetter, viele Aichwälder und Mitglieder des Musikvereins, auch von außerhalb. An den Feuertonnen und in der gemütlichen Holzhütte verging die Zeit wie im Flug. Bei Après-ski-Musik und Getränken aus unserer urigen Bar wurde bis in den nächsten Morgen zusammen gefeiert. Wir danken allen Gästen, den fleißigen Helfer*innen und freuen uns darauf euch bei unseren nächsten Veranstaltungen wieder begrüßen zu dürfen – hier bereits eine Übersicht:
26.-28.01.24: Skiausfahrt nach Hirschegg
03.02.24: Familentag auf der Eisbahn in Esslingen
23.-25.02.24: Probewochenende in Bad Schussenried
01.03.24: Hauptversammlung im Ochsen in Aichelberg
16.03.24: Frühjahrskonzert in der Schurwaldhalle
20.04.24: Doppelkonzert zum Jubiläum des MV Plochingen
28.04.24: 25 Jahre Kulturverein Krummhardt
01.05.24: 1. Maifest

07.-09.06.24: Sommerfest
20.-22.09.24: 50 Jahre Gemeinde Aichwald
19.10.24: Helferessen in der Schurwaldhalle
07.12.24: Weihnachtsmart in Aichschieß
24.12.24: Weihnachtslieder spielen in Aichwald

LandFrauenverein Aichwald

Programmstart 2024

Linedance: Mittwoch, ab **10.01.24** (15x), Kursgebühr: 30,00€
Vereinsraum 4 Kurs 1: 18:15 – 19:30, Kurs 2 + Beginner: 19:45 – 21:00
Kursleitung: Rosemarie Krogner
Es sind im Kurs 2 noch Plätze frei, einfach vorbeikommen.
Volkstanz: Dienstag, ab **23. 01.24**, 19:00 – 21:00 (1x monatlich)
Vereinsraum 1 Kursleitung: Monika Scholz
Wanderung nach Lobenrot und Einkehr ins „Waldhorn"
Datum: 25.01. 24, Start: 14:00 Uhr am Marktplatz in Schanbach
Wetterregel: Ist der Januar kalt und weiß, kommt der Frühling ohne Eis!

Obst- und Gartenbauverein Aichwald

Winterwanderung am 20.01.2024

Treffpunkt: Rathaus Schanbach, 14.30 Uhr
Zu unserer traditionellen Winterwanderung möchten wir alle Mitglieder, Freunde und Interessierte von Aichwald recht herzlich einladen. Unser Ziel und Abschluss ist das Waldhorn in Lobenrot. Damit wir „den langen und steilen Weg" nach Lobenrot fortführen können, wird für eine Zwischenstärkung bei unserem 1. Vorsitzenden Markus Hailer gesorgt. Wer nicht mitwandern möchte, kann sich selbstverständlich ab ca. 17.00 Uhr im Waldhorn dazugesellen.

Café Begegnungsstätte im Seniorenzentrum Aichwald, Im Lutzen 1

Adresse: Im Lutzen 1, 73773 Aichwald · Unsere Öffnungszeiten: Jeden Mittwoch und Sonntag von 14.00 – 17.00 Uhr sowie jeden 1. Samstag im Monat ebenfalls von 14.00 – 17.00 Uhr.

Aktuelle Information...!

Ihr Café macht Winterpause...!
Ab Sonntag, den 24. Dezember 2023 bis Mittwoch, den 10. Januar 2024
(ausnahmsweise öffnet das Café am 2. Samstag im Monat, den 13.01.2024)
Wir wünschen Ihnen frohe Weihnachtstage 2023!
Kommen Sie gut ins neue Jahr 2024!
Ihr Leitungs-TEAM vom „Café der Begegnung"
- Elke und Albert Kamm – Leitung
- Alle ehrenamtlichen Mitarbeiterinnen und Mitarbeiter

Seniorenrat Aichwald

Bunter Nachmittag für Menschen ab 70!

Die Gemeinde Aichwald, die Evangelische und Katholische Kirchengemeinde und der Seniorenrat laden herzlich wieder alle Aichwalder Bürgerinnen und Bürger ab dem 70. Lebensjahr **am Sonntag, dem 28. Januar 2024 um 14.00 Uhr in die Schurwaldhalle nach Schanbach ein.** Selbstverständlich sind auch die Ehegatten sowie Begleitpersonen eingeladen, selbst wenn sie noch nicht 70 Jahre alt sind. Lassen Sie sich überraschen, denn es wartet neben „Marile von d'r Alb" ein vielfältiges und unterhaltsames Programm auf Sie. Nach einem gemeinsamen Vesper **endet die Veranstaltung um 18.30 Uhr**. **Eintrittskarten liegen bis 20.1.24** für Sie an der Zentrale im Rathaus zu unseren Öffnungszeiten bereit.
Die Karten können Sie auch telefonisch unter der Tel. 3 69 09-0 reservieren. Der Preis von **5,- Euro je Eintrittskarte** ist bei der Abholung zu entrichten. Für Besitzer einer **Aichwald-Card** ist die Veranstaltung **kostenfrei**. Michael Neumann, Sprecher Seniorenrat Aichwald

Arbeitskreis Asyl Aichwald

Weltcafé

Im neuen Jahr hat das Weltcafé wieder am Montag 15.1.2024 von 15.00 – 17.00 Uhr im Jugendhaus Domino in Schanbach geöffnet. Was machen wir? Wir trinken Kaffee oder Tee, wir unterhalten uns auf Deutsch, wir lernen einander besser kennen und verstehen. Das Team vom Weltcafé freut sich auf Besucherinnen und Besucher und wünscht allen Lesern für das neue Jahr 2024 alles Gute.

Bücherei Aichwald

Handarbeitstreff im Januar

Der Handarbeitstreff der Bücherei Aichwald findet immer am 3. Mittwoch des Monats von 16.00 – 19.00 Uhr im Cafébereich statt. Der nächste Termin ist der 17. Januar 2024. Wenn Sie gerne in Gesellschaft häkeln oder stricken oder Fragen dazu haben – dann sind Sie beim Handarbeitstreff genau richtig. Eine Übersicht der Termine liegt in der Bücherei aus und kann mitgenommen werden.

Erster Vorlesetreff des Jahres mit Maria Bach

Am Samstag, 13. Januar 2024 eröffnet Maria Bach den Veranstaltungsreigen in der Bücherei Aichwald. Sie liest um 11.00 Uhr für neugierige Kinder ab 4 Jahren vor.

VHS Aichwald

Freie Plätze in unseren Kursen:

AF 1004 Erfolgreich einsteigen an der Börse mit Aktien und ETFs
Ein Schritt-für-Schritt-Workshop für Anfänger, Julian Jäger (Wirtschaftsingenieur), Donnerstag 18.01.2024, 18.30 – 21.30 Uhr, EUR 18,00 | Online
AF 1007 Umgang mit Desinformation
Fake News erkennen, Tricks entlarven, Quellen checken – so geht´s, Eine Kooperation des vhs Verbandes BW mit dem SWR (Gut informiert und fair im Netz), Donnerstag 25.01.2024, 18.00 – 19.30 Uhr, Kostenfrei (Anmeldung erforderlich) | Online
AF 1008 Umgang mit Hassrede
Hassrede erkennen, Gegenrede leisten, Netzgesellschaft gestalten, Eine Kooperation des vhs Verbandes BW mit dem SWR (Gut informiert und fair im Netz), Donnerstag 08.02.2024, 18.00 – 19.30 Uhr, Kostenfrei (Anmeldung erforderlich) | Online
AF 1009 Die Pubertät- eine Zeit voller Wunder eine wundervolle Zeit
Joe Orszulik (Hypnotiseur, Persönlichkeitsentwickler), Montag 22.01.2024, 19.30 – 21.30 Uhr € 15,50 | Notariat Schanbach, Raum 8
AF 3017 Low Carb – kohlenhydratarme Ernährungsumstellung
Daniela Simon (Köchin, Ernährungsberaterin), Donnerstag 18.01.2024, 18.00 – 21.00 Uhr, € 24,00 (+ Lebensmittelkosten € 10,00-12,00 bei der Kursleitung), Grundschule Schanbach, Gebäude 2, Schulküche
AF 3000 Wilde Waldpilzküche
Renate Bechstein (DGfM Pilzsachverständige), Freitag 26.01.2024, 17.30 – 21.30 Uhr, € 33,00 (inkl. € 12,00 Lebensmittelkosten), Grundschule Schanbach, Gebäude 2, Schulküche
AF 3001 Kulinarische Reise durch Frankreich: le flammekueche alsacien
Renate Bechstein, Freitag 19.01.2024, 17.30 – 21.30 Uhr, € 33,00 (inkl. € 12,00 Lebensmittelkosten), Grundschule Schanbach, Gebäude 2, Schulküche
Neue Kurse ab Februar 2024:
AG 3010 Yoga – sportlich entspannen. Schnuppertermin
Katharina Türk (Yoga-Trainerin), Donnerstag 22.02.2024, 20.00 – 21.00 Uhr, Kostenfrei | Evang. Gemeindehaus Aichschieß, Saal
AG 3006 Strong Nation
Julia Orszulik (Strong Nation Trainerin), Dienstags, ab 27.02.2024, 18.30 – 19.30 Uhr, 10-mal € 55,80 | Schurwaldhalle Schanbach, Vereinsraum 4

VHS Aichwald – Kontakt

Geschäftsstelle: Gemeindeverwaltung Aichwald, Seestraße 8, 73773 Aichwald
2.Stock, Raum 2.11, Zu unseren Bürozeiten sind wir persönlich für Sie da:
Montags von 9.45 – 12.45 Uhr und Donnerstags von 10.00 – 11.30 Uhr.
Tel. 07 11 / 36 57 00 89, E-mail: vhs@Aichwald.de, www-aichwald.de

Schwäbischer Albverein Aichwald

Kurzwanderung am Donnerstag, 18. Januar 2024

Liebe Wanderfreundin, lieber Wanderfreund. Zu Beginn des neuen Wanderjahres dürfen wir uns wieder auf viele schöne und gemeinsame Wanderungen am Donnerstag hier auf dem Schurwald freuen. Dazu lädt unsere Wanderführerin Ingeborg Reineke Sie herzlichst ein. Wir treffen uns alle 14 Tage in der ungeraden Woche. Es sind leichte und kurze Wanderungen von 1 ½ Stunden am Vormittag, die sie anbietet. So können Sie Ihren Körper wieder neu beleben, Spaß mit Freunden und Gleichgesinnten haben und sich von der Last des Alltags lösen. Sie dürfen folgendes von uns erwarten: Nette Leute ungezwungen kennenlernen und gemeinsam aktiv sein. Wer will, findet im Schwäbischen Albverein Aichwald immer Anschluß. Die Teilnehmer kommen von Aichwald und aus dem Remstal und die meisten sind zwischen 70 und 90 Jahre alt. **Wir treffen uns am Donnerstag, 18. Januar um 10.30 Uhr am Alten Rathaus in Aichelberg** und machen eine Rundwanderung. Anschließend kehren wir, wer will, im Gasthof „Ochsen" in Aichelberg zum gemeinsamen Mittagessen ein. Wenn Sie noch Fragen haben, dann rufen Sie mich bitte an unter der Rufnummer 07 11 / 3 63 01 23. Ihre Ingeborg Reineke.

Sonntagswanderung am 21. Januar 2024

Vom Kappelberg zum Rotenberg. „Und die Liebe höret nimmer auf" steht als Inschrift über dem Portal der Grabkapelle auf dem Rotenberg. Hierher führt die Wanderung des Schwäbischen Albvereins am 21. Januar 2024, ausgehend vom Parkplatz am Kappelberg bei Fellbach. Aussichtsreiche Weinbergwege führen zunächst zur Ortschaft Rotenberg und weiter zur Kapelle. Dort ist eine Imbisspause vorgesehen. Der Rückweg verläuft über den Spielplatz oberhalb Rotenbergs, mit großartiger Aussicht auf die Neckarlandschaft, und durch den Wald zum Ausgangspunkt. An verschiedenen Stellen der Wanderung gibt es Geschichtliches, Sagenumwobenes und Lustiges aus der Gegend zu hören. **Sonntag**, 21.01.2024**. Treffen:** 10.25 Uhr Parkplatz Liederkranz in Schanbach**. Abfahrt:** 10.30 Uhr mit privaten PKW zum Parkplatz am Kappelberg (Fellbach)**. Fahrstrecke** 19 km einfach. **Kosten** Mitfahrpreis: 3,50€/ Person. **Teilnahme: Um Anmeldung wird gebeten. Weglänge**: 8 km auf Wegen mit teils festem, teils naturbelassenem Untergrund. Auf- und Abstiege insgesamt 150 Höhenmeter. Reine Gehzeit 3 Stunden. Bitte auf festes Schuhwerk mit gutem Profil achten. Wanderstöcke sind hilfreich. Bitte ausreichend Getränke mitnehmen**. Schlusseinkehr** gegen 15.00 Uhr im Naturfreundehaus von Strümpfelbach. **Wanderführer**: Christa und Walter Deringer Tel. 07 11 / 36 19 75. **Gäste sind herzlich willkommen.**

Motorsportclub „Eiserne Hand" e.V. Aichwald

Mitgliederversammlung 2024

Der Motorsportclub „Eiserne Hand" e. V. Aichwald wünscht allen Clubmitgliedern und ihren Familien sowie den zahlreichen Freunden, Helfern und Sponsoren des Clubs ein gesundes, glückliches und erfolgreiches neues Jahr 2024! Hiermit beruft der MSC „Eiserne Hand" e. V.

Hilfe, mein Computer spinnt ... !

IT-BRENN.de
it-BRENNpunktDE

- Computer-Notdienst
- Vor-Ort-Service
- Datenrettung
- Netzwerk
- Beratung

Klick!

Ihr IT-Partner. Unverwechselbar.
Sympathisch. Kostengünstig.

Jetzt anrufen ...

71384 Weinstadt • www.it-brenn.de • 07151 / 30 40 372

Sie haben eine Immobilie oder Bauplatz zu verkaufen?

Wir suchen für solvente Kunden im Kreis WN, S, ES und LB Häuser, Wohnungen & Bauplätze zum Kauf. Abend- und Wochenendtermine.

Haase Immobilien - Tel. 07151 - 604 666-0 - mail@haase-immo.de

---

Stukkateur, Maler und Fliesenleger mit langjähriger Erfahrung
erledigt alle Arbeiten rund um's Haus.
Neubau und Renovierungen.
Telefon 01 76 / 84 14 68 82

Wir suchen Verkaufsaushilfen (w/m/d)
auf 536,– € Basis, 15,– € bis 20,– € Stundenlohn
Freitag und Samstag 10 bis 17 Uhr.

TRATEX Waiblingen • Mobil: 01 72 / 6 29 28 42

Wir kaufen Wohnmobile + Wohnwagen

0 39 44 – 3 61 60 · www.wm-aw.de (Fa.)

NEUES JAHR – NEUES WOHNGLÜCK!

Sonnige ETW mit 3-Zimmern (ca. 70 m²)
in 2-Familienhaus, hochwertig saniert mit zusätzlichem Büro, Garage und großzügigem Gartenanteil in Strümpfelbach zu verkaufen.

Bei Interesse: Wohnung-kaufen-2024@gmx.de

Freundliche Dame

zur Unterstützung meiner Mutter (85 J., geistig fit, körperlich leicht angeschlagen) im Haushalt nach Beutelsbach gesucht. Evtl. Einkaufen, Spazieren gehen und kleine Dinge im Haushalt erledigen für ca. 3 x pro Woche nach Absprache. Tel. 01 62 / 2 99 79 95

ZOM KORBER BESA

Inh. C. Haenelt, Kirchstr. 13, 71404 Korb, Tel. 0 71 51 / 3 68 81 66
www.zomkorberbesa.com

Wir öffnen von Fr., 12.01.2024 – So., 14.01.2024 und Fr., 19.01.2024 – So., 21.01.2024
Fr. + Sa. 16.00 – 21.00 Uhr, So. 11.00 – 19.00 Uhr.
Küche Fr. + Sa. bis 20.00 Uhr, So. 11.00 – 14.30 Uhr
und 16.00 – 18.00 Uhr.

Wir freuen uns auf Ihren Besuch.

BEUTELSBACHER FRUCHTSÄFTE

ANGEBOTE GÜLTIG vom 10.01. bis 06.02.2024

FABRIK-VERKAUF

MEHRFRUCHTSÄFTE IN SPITZENQUALITÄT

• **Demeter Heimischer Multi** Direktsaft aus heimischen Früchten	0,7l	**3,19** €/Fl.
• **Bio Multi-Direktsaft** der Klassiker zum Frühstück	0,7l	**2,99** €/Fl.
• **Bio Sonnen-Cocktail** Direktsaft aus heimischen und tropischen Früchten	0,7l	**3,39** €/Fl.

SUPERSONDERPREIS (solange Vorrat reicht):

• **Quittensaft** Direktsaft aus Streuobst	6 x 0,7l	**9,00** €/Ki.

Große Auswahl aus über 100 Sorten Fruchtsäften, Gemüsesäften, Essigen u. alternativen Süßungsmitteln

Besuchen Sie unseren Fabrikverkauf direkt an der B 29:

Öffnungszeiten: Mo-Do 9.00-12.30 Uhr, 14.30-18.30 Uhr
Fr 9.00-18.30 Uhr · Sa 9.00-16.00 Uhr

Beutelsbacher Fruchtsaftkelterei · Birkelstr. 11 · Weinstadt · www.beutelsbacher.de

---

Bäume fällen ab 150,– €

mit Entsorgung, Hecken schneiden ab 100,– €

Telefon 01 62 / 4 14 78 85 oder 0 71 51 / 9 45 67 96 (gew.)

RADIO KIRCHNER

Korb · Maybachstraße 14/1 · **Tel. (07151) 3 25 17**

TV - Video - HiFi

Fachgeschäft für
Metz, Panasonic und weitere Fabrikate
mit erstklassigem Service

4500 L Heizöl unter Tagespreis abzugeben,
abzuholen in Aichwald.
Telefon: 01 63 / 3 66 59 96

Verkaufe Acker in Endersbach:

Hintere Benzinger, ca. 60 Ar • Benzinger: ca. 6 Ar

Zuschriften unter Chiffre CD-Z001/01161 an DMZ Verlags- u. Werbe GmbH
An der Rems 10 · 71384 Weinstadt-Endersbach · chiffre@dmz-weinstadt.de

---

Neujahrskonzert

mit dem **Quintett**
der Stuttgarter Kammersolisten

Kulturzentrum Baltmannsweiler
Baacher Straße 6
73666 Baltmannsweiler

Infos & Kartenbestellung:
www.baltmannsweiler.de
Kartentelefon 07153/9427-0

Sa., 20.01.2024
um 19.00 Uhr
Saalöffnung ca. 18.00 Uhr

Aichwald satzungsgemäß die Mitgliederversammlung 2024 ein: Freitag, 2. Februar 2024, 19.00 Uhr in der Schurwaldhalle, Krummhardter Straße 54, Aichwald-Schanbach.
1. Begrüßung, 2. Ehrungen, 3. Berichte, a. Vorsitzender, b. Schriftführer, c. Sportleiter, d. Schatzmeister,e. Rechnungsprüfer, 4. Aussprache zu Punkt 3, 5. Feststellung der Stimmliste, 6. Entlastung des Vorstandes, 7. Wahlen, 8. Anträge, 9. Voranschlag für das laufende Geschäftsjahr, 10. Verschiedenes. Die Bewirtung an diesem Abend übernehmen wir selbst: Es gibt eine Kleinigkeit zu Essen und ausreichend Getränke. Anträge für die Mitgliederversammlung können von jedem Clubmitglied gestellt werden. Diese müssen mindestens eine Woche vor der Mitgliederversammlung beim Vorsitzenden Manuel Dorn eingereicht werden.

Int. 62. ADAC Motocross Aichwald vom 5. bis 7. Juli 2024

Bitte vormerken: **Int. 62. ADAC Motocross Aichwald vom 5. bis 7. Juli 2024:**
Deutsche Meisterschaft Open, Deutsche Meisterschaft 250 ccm
Deutsche Meisterschaft 125 ccm, Deutsche Meisterschaft 60 ccm, DMV MX Ladies Cup

TVA
Tennisverein Aichwald

Ihr Kontakt zum TVA:
Kai von Benthen, 1. Vorsitzender, Mobil 01 63 / 2 77 07 76, E-Mail: info@tvaichwald.de

ASV
Aichwald

Abteilung Badminton

Konzert mit Martin Buchholz und Timo Böcking
Sa. 20. Januar, 19.00 Uhr Schurwaldhalle Aichwald – Schanbach
ALLES LIEBE! Lieder und Geschichten über das Geschenk des Himmels.

Martin_Buchholz_Foto Sergej_Falk3

Geschichten mitten aus dem Leben. Und Lieder, die zu Herzen gehen. Über Wunden und Wunder, Zweifel und Zuversicht, Treue und Trost, Aufbruch und Abschied, das Schöne und den Schmerz. Der Songpoet, TV-Journalist und Grimmepreisträger ist ein leidenschaftlicher Erzähler. Seine lebensklugen Lieder im luftigen Folkpop-Sound klingen ungefähr so, als würde Reinhard Mey wie James Taylor Gitarre spielen. Am Piano wird er einfühlsam und lautmalerisch begleitet von Timo Böcking, Professor an der Ev. Popakademie Witten. Ein Abend zwischen Lachen und Weinen. Versprochen! Karten im Vorverkauf 12 € / ermäßigt 9 €; Abendkasse 15 €/ ermäßigt 12 €. Vorverkauf: Ben's Schreibwaren in Schanbach, Blumenwerkstatt Dilger in Aichelberg, Blessings4you in Beutelsbach und bei DAS PLUS in Esslingen, sowie online bei **www.cvents.eu/de/**. Veranstalter: Evangelische Kirche Aichwald, Hahn'sche Gemeinschaft, Nachbarschaftskirche, Royal Rangers, Süddt. Gemeinschaft
Mit freundlicher Unterstützung durch Mast Pumpen GmbH, Kreissparkasse Esslingen-Nürtingen, Autohaus Schöttle, Blumenwerkstatt Dilger

Abteilung Judo

Aikido – Wir wünschen einen guten Start ins neue Jahr

Wer hat sich beim Jahreswechsel nicht auch gefragt: was muss sich 2024 verändern? welche guten Vorsätze habe ich? All denjenigen, deren gute Vorsätze etwas mit Bewegung zu tun haben und die sich eher für außergewöhnliche Sportarten interessieren, möchten wir Aikido ans Herz legen. Ab dem 10. Januar starten wir ins neue Trainingsjahr mit vielen spannenden Themen und vielen Gelegenheiten mal unverbindlich bei uns rein zu Schnuppern. Einfach leichte Sportkleidung anziehen und mitmachen. Aikido ist eine Kampfkunst, die Bewegung und Geschicklichkeit kombiniert um Angriffe abzuwehren und Selbstvertrauen zu gewinnen. Das Probetraining ist für alle ab 16 Jahren möglich und absolut kostenlos. Näheres gerne direkt beim Trainer per Email (aikidoaichwald@gmail.com), telefonisch unter (01 62 / 4 17 77 28) oder natürlich auch persönlich vor Ort. Weitere Informationen zu unserer Gruppe und zu Aikido finden sich auf unsere Webseite: www.aikido-aichwald.de

Schlappohrle Aichwald

Narrenbaumstellen und Fasnets-Uftakt

Am Samstag den 13.01.24 stellen wir um 16.01 Uhr unseren Narrenbaum beim Schmollingers Biergärtle zur Waldschenke in Aichwald – Aichschieß. Jedes Kind, wo teilnimmt, bekommt eine kleine süße Überraschung* Ab 18.59 Uhr feiern wir den Start, mit unserem Fasnets-Uftakt, in die Fasnet. Party mit DJ Eniki im Schmollingers Biergärtle. Wir freuen uns auch Euch. Ein 3-faches Schlappohrle, Schlappohrle – komm raus *nur solange unser Vorrat reicht.

Parteien *kurz notiert*

CDU
Weinstadt

Mitgliederversammlung der CDU Weinstadt am 24. Januar um 19.00 Uhr
Liebe Mitglieder der CDU Weinstadt! Bereits heute möchten wir Sie auf diesem Wege herzlich einladen zur Mitgliederversammlung der CDU Weinstadt mit Neuwahlen am Mittwoch, den 24. Januar 2024 um 19.00 Uhr in die Weinstube Dobler in Beutelsbach, Eberhardstr. 18/1. Ich freue mich sehr, dass engagierte Kandidatinnen und Kandidaten antreten werden. Gerne übergebe ich nach rund 20 Jahren als Vorsitzender die Verantwortung in die Hände der Jüngeren! Wir freuen uns auch, dass unser Landtagsabgeordneter Christian Gehring an diesem Abend zwischen den Wahlgängen uns über die neuesten Entwicklungen in der Landespolitik informieren wird. Zum Abschluss des Abends wird unser Gastgeber Markus Dobler eine Auswahl schöner Weine seines preisgekrönten Weingutes vorstellen. Wir freuen uns auf zahlreiches Erscheinen!
Ulrich Witzlinger, CDU Weinstadt

Von Einsicht keine Spur
Deutschland ist inzwischen an einem Kipppunkt angelangt. Es kippt unser gesellschaftliches Klima, die Bereitschaft, einander zuzuhören und gewaltfrei nach fairen Lösungen zu suchen. Wenn es dafür noch eines Beweises bedurft hätte, so lieferten ihn die Bilder gegen Wirtschaftsminister Habeck vergangene Woche in Schlüttsiel. Das Land ist im Aufruhr. Immer mehr Gruppen nehmen das Recht in die eigene Hand und drohen das Leben der anderen lahmzulegen: die Bauern, die Lokführer, die „Letzte Generation". Die Ampel schiebt die Schuld auf die äußeren Krisen, die auf Deutschland einwirken und das Leben der Menschen beschweren. Doch gehört eben auch zur Wahrheit, dass die von tiefen ideologischen Gräben gelähmte Regierung, den Bürgern nie das Gefühl vermitteln konnte, dass das Land bei ihr in dieser Ausnahmesituation in guten Händen ist und es einigermaßen gerecht zugeht. Es geht längst um viel mehr als Agrardiesel und eine Kfz-Steuerbegünstigung. Steigende Abgaben wie u.a. Netzentgelte, CO2 Steuern und das Bürgergeld mobilisieren die Gesellschaft. Nach den Hausbesitzern nun auch noch die Bauern gegen sich aufgebracht zu haben, war der eine Fehler zu viel, der das Fass zum Überlaufen bringt: Hat denn niemand in dieser emotional unterbelichteten Koalition erkannt, welches Gefühl der Ungerechtigkeit es bei hart arbeitenden Landwirten auslöst, wenn man diese unter dem bösen Vorwand, sie schädigten das Klima, zum Stopfen von Etatlöchern heranzieht, während man zugleich viele Milliarden mehr für Bürgergeld und Flüchtlinge bereitstellt und gleichzeitig mit viel Akribie, ihre Klientel Randgruppen mit Zuwendungen bedient? Der Wirtschaftsminister Habeck rät am Montag dieser Woche erneut auf dem Portal T-Online, dass die Bürger ihre „Dankesschreiben" für die steigenden Preise an die Union richten sollen, die mit ihrer Verfassungsbeschwerde das Unheil schließlich erst heraufbeschworen habe. Pardon, Herr Habeck: Karlsruhe hat erstens nur seine verfassungsmäßige Arbeit getan. Und weder die Verfassungsrichter noch CDU und CSU haben zweitens längere AKW-Laufzeiten und billigen Strom aus abgeschriebenen Meilern verhindert – das war schon der Klimaminister selbst. Erst Energie politisch verteuern und dann den Strukturwandel mit Unsummen an Subventionen unter Umgehung des Verfassungsrechts aufhalten wollen – das musste schiefgehen. Habeck steht vor den Trümmern seiner Politik und erweist sich als ganz schlechter Verlierer.
Volker Gaupp, CDU Weinstadt

SPD
Ortsverein Weinstadt

Offener Treff am 21.02.2024

Wolfgang Münz, Vorsitzender des Ortsvereins (Foto: Thomas Zehnder)

Der nächste Offene Treff der SPD Weinstadt findet am **Mittwoch, dem 21. Februar**, um **19.00 Uhr**, statt. Der Ort wird noch bekanntgegeben. Alle Interessierten sind zum Offenen SPD-Treff herzlich eingeladen. Auch Personen, die nicht Mitglied der SPD sind, sind willkommen. Wir wollen in lockerer Runde über aktuelle Themen aus der Kommunal-, Landes- und Bundespolitik diskutieren. Weitere Informationen über den Ortsverein, über die Aktivitäten, über die Politik der SPD und die Ansprechpartner des SPD-Ortsvereins gibt es im Internet auf **spd-weinstadt.de**, auf **facebook.com/SPDweinstadt** und auf **instagram.com/deine_spd_in_weinstadt**. Die Ansprechpartner stehen für Anregungen, Kritik und Fragen gerne zur Verfügung. Wolfgang Münz, Vorsitzender

Windenergie in Weinstadt
Die Regionalversammlung hat im Oktober dem Entwurf für eine Teilfortschreibung des Regionalplans mit Vorranggebieten für regionalbedeutsame Windkraftanlagen zugestimmt. Zur Zeit läuft das Beteiligungsverfahren. In dem Entwurf wird ein Gebiet auf dem Nonnenberg als für Windkraftanlagen geeignet eingestuft, das im Eigentum der Stadt Weinstadt steht. Damit kann die Stadt Weinstadt die Chance erhalten, ein Gebiet für ein, zwei oder vielleicht drei Windräder zur Verfügung zu haben und so auf etwaige zukünftige Anforderungen reagieren zu können. Mit der Nutzung der Windkraft auf Weinstädter Gemarkung könnte in erheblichem Umfang erneuerbarer Strom erzeugt und zum Klimaschutz beigetragen werden. Windenergie kann die Schwankungen bei der Energieerzeugung aus Photovoltaik-Anlagen teilweise ausgleichen. Der Bau von Windrädern auf diesem Gelände kann nur auf Veranlassung der Stadt Weinstadt als Grundstückseigentümerin erfolgen. Es geht jetzt darum, dass Weinstadt sich alle Möglichkeiten für Windkraftanlagen offenhält und sich nicht bereits heute ohne Not einschränkt und Optionen verbaut. Deshalb unterstützen wir insoweit den Vorschlag der Regionalversammlung zur Fortschreibung des Regionalplans.

Julian Künkele, Vorsitzender der SPD-Fraktion (Foto: Thomas Zehnder)

Im SPD-Ortsverein können Sie mitmachen
Sie wollen nicht nur wählen, sondern Ihre Meinung häufiger und gezielter einbringen. Dazu besteht bei uns die Gelegenheit. Wenn Sie in einer Partei mitmachen, können Sie **Einfluss auf demokratische Entscheidungen** ausüben. Parteien spielen bei der zukünftigen Entwicklung unseres Landes und bei richtungsweisenden Entscheidungen eine wichtige Rolle. Dies gilt besonders auch in

den Kommunen. Die Parteien setzen sich sehr konkret für die Interessen der Bürgerinnen und Bürger ein. Über die gewählten Vertreter haben die Parteien auch **Stimmen im Gemeinderat** und in seinen Ausschüssen. Je mehr Personen sich engagieren, desto größer wird ihr demokratischer Einfluss. **Eine breite Mitwirkung erfüllt die Demokratie mit Leben.** Wer im Ortsverein der SPD mitmachen möchte oder auf der Liste der SPD für die **Gemeinderatswahl** im Jahr 2024 **kandidieren** will, kann sich gerne bei einem Ansprechpartner melden oder schnuppert beim Offenen SPD-Treff rein. Mehr Informationen finden Sie auf **spd-weinstadt.de**.

FDP Weinstadt

FDP

Gesundheit, Erfolg und Zuversicht für das herausfordernde Jahr 2024 – Heizen in Zukunft: Gesprächsabend am Mittwoch, 24. Januar in Aichwald-Aichschieß

Liebe Mitbürgerinnen und Mitbürger, für das herausfordernde Jahr 2024 wünschen wir Ihnen Gesundheit, Erfolg und Zuversicht. Wir beginnen das Jahr mit einem Thema, das alle Bürgerinnen und Bürger betrifft und laden Sie zu unserem Informations- und Gesprächsabend über das „Heizungsgesetz" herzlich ein!

Heizen in Zukunft – Kein Durchblick beim „GEG"? Unsicher – was ist zu tun oder auch nicht?

Umfassende **Informationen zum „Heizungsgesetz"** bieten die FDP-Ortsverbände Schurwald und Weinstadt gemeinsam mit dem **Bundestagsabgeordneten Konrad Stockmaier, Berichterstatter für Energie der FDP-Bundestagsfraktion,** bei einem **Gesprächsabend** zum **Gebäudeenergiegesetz:**

- Welche Heizung muss es sein und ab wann?
- Was hilft sonst noch, um den Energieverbrauch zu reduzieren: Verbessern der Gebäudesubstanz, Dämmung und, und, und...?
- Wer hilft die richtige Entscheidung zu treffen? Wie finde ich einen Sachverständigen/ eine Sachverständige, der oder die mich sachkundig und neutral beraten kann?
- Welche Förderprogramme für einen Heizungstausch gibt es auf Bundes-, Landes- oder kommunaler Ebene? Wie komme ich an Fördergelder? Hilft dabei ein Sachverständigengutachten? Was ist bei selbstgenutzten oder vermieteten Gebäuden zu beachten?
- Wie gestalten sich Umlagen bei Mitverhältnissen?
- Wie gestaltet sich die steuerliche Betrachtung mit und ohne Fördergelder für das Eigenheim oder bei Vermietung?

Alle Bürgerinnen und Bürger sind herzlich eingeladen **am Mittwoch, 24. Januar 2024** um **19.00 Uhr** in den **Landgasthof „Linde",** Alte Dorfstraße 7**, in Aichwald-Aichschieß.** Wir und unser Experte, **Konrad Stockmaier (MdB)**, freuen uns auf das Gespräch mit Ihnen.

Dr. Josef Dornbach, Vorsitzender FDP-OV Schurwald
Per Klett, Vorsitzender FDP OV Weinstadt

Freie Wähler Weinstadt e. V.

FWW

Einladung zum Stammtisch Freie Wähler Weinstadt & Vorstellung Kandidaten für Kreistag

Liebe Mitglieder der Freien Wähler Weinstadt, liebe Bürger, wir laden Sie/Euch am Mittwoch, den 17.01.2024 ab 19.30 Uhr sehr herzlich zum nächsten Stammtisch ein. Wir treffen uns im Gasthof Rössle in Endersbach. Im Rahmen der Stammtische wollen wir die Herausforderungen von Weinstadt und der einzelnen Stadtteile besprechen, uns mit interessierten Bürgern und Kandidaten austauschen und die Wahl vorbereiten. Wir freuen uns auf Euer/ Ihr Kommen und auf einen interessanten Austausch.

Am 9. Juni findet die Kommunalwahl statt. Die Freien Wähler Weinstadt stellen dafür Kandidaten für den Kreistag und den Gemeinderat. Auf Listenplatz 1 der Kreistagsliste wollen wir unseren Oberbürgermeister Michael Scharmann vorstellen, der aktuell Weinstadt im Kreistag vertritt. Michael Scharmann ist zur Wahl 49 Jahre alt, verheiratet und hat 2 Kinder. Sein Statement für den Kreistag: „Ich trete ein für gute Bildung und Betreuung, für wirtschaftliche und bauliche Entwicklung, für den Erhalt unserer Kultur- und Naturlandschaft und für die Förderung ehrenamtlichen Engagements."

Vorstandschaft der Freien Wähler Weinstadt e. V.
Roland Ebner, Dominic Mannarino, Isabel Stauffer, Ingo Ulamec, Isolde Schurrer und Elke Röder

Bündnis 90/Die Grünen Weinstadt

BÜNDNIS 90 DIE GRÜNEN

Einladung zum Grünen Mittwoch am 17. Januar 2024

ist jetzt die Gelegenheit, Farbe zu bekennen und etwas zu bewegen!

Das macht Sinn! In Weinstadt engagieren sich viele Menschen eigenmotiviert und ehrenamtlich. Davon profitiert unsere Stadtgesellschaft.

Was in Weinstadt vorangeht, wird im Gemeinderat entschieden!

Der Gemeinderat ist die politische Vertretung der Bürgerinnen und Bürger aus Weinstadt. Hier wird über die Entwicklung der Gemeinde bestimmt. Grüne Ideen leben von Impulsen aus der Bevölkerung und engagierten Bürgerinnen und Bürgern, die diese im Gemeinderat vertreten.

Und jetzt Du!

Einige Ideen und Ziele für die nächsten Jahre liegen schon auf dem Tisch. Wenn Du dich darin wiederfindest oder Dir weitere Themen wichtig sind – mach mit bei uns! Zusammen machts mehr Spass und gemeinsam können wir mehr bewirken, z.B.:

- **Klimaschutz und Energiewende vor Ort umsetzen**
- **Weinstadt für Kinder, Familien und Ältere attraktiver machen**
- **Mobilität bürger- und umweltfreundlich umbauen**
- **Integration und Vielfalt fördern**
- **Bezahlbaren Wohnraum schaffen und Freiräume schützen**
- **Lebendige Ortsmitten**
- **Weinstadt als attraktiven Arbeitsort gestalten**
- **Natur- und Umweltschutz priorisieren**

Herzlich willkommen in grüner Gesellschaft!

Sprich uns an. Stell Deine Fragen. Lass Dich von uns zum Mitwirken im Gemeinderat anregen – weil es Sinn macht. Gelegenheit zum persönlichen Kennenlernen, zum Austausch und für Fragen zur Gemeinderatstätigkeit bieten wir beim nächsten

Grünen Mittwoch am 17. Januar 2024 um 19.00 Uhr in der Taverne „Zisis" am Marktplatz in Beutelsbach.

Holger Ilg, Ortsverbandsvorsitzender Tel. 0 15 20 / 2 63 97 16
Manfred Siglinger, Fraktionsvorsitzender Tel. 01 70 / 7 01 37 69
info@gruene-kernen-weinstadt.de

CDU Ortsverband Aichwald

CDU
Lust auf Zukunft.

Herzliche Einladung zur CDU-Fraktionssitzung am 16.01.2024, 19.30 Uhr

Liebe Mitbürgerinnen und Mitbürger, liebe Fraktionskollegin und liebe Fraktionskollegen,
hiermit erfolgt die **herzliche Einladung** zur CDU-Fraktionssitzung **am Dienstag, den 16. Januar 2024 im Fraktionszimmer 2 (1.OG) im Rathaus Aichwald.** Beginn 19.30 Uhr mit folgender Tagesordnung:

1) Fragen und Anregungen aus der Bürgerschaft
2) Beratung der Tagesordnung der Gemeinderatssitzung am 22.1.2024
3) Sitzungsbericht aus dem Ältestenrat vom 13.1.2024
4) Sonstiges

Wir begrüßen auch den Besuch interessierter Mitbürgerinnen und Mitbürger! Vor allem bei TOP 1 besteht die Möglichkeit, sich unmittelbar über die Arbeit der Gemeinde und unserer Fraktion zu informieren und Einfluss zu nehmen. Unsere nach Alter und Berufen breit gefächerte und die Interessen aller Ortsteile vertretende Gemeinderatsfraktion möchte für unsere Mitbürgerinnen und Mitbürger da sein. Kommen Sie mit Ihren Wünschen, Anregungen und Problemen gerne auf uns zu! **Aus organisatorischen Gründen bitten wir um eine vorherige Anmeldung Ihres Besuchs (per E-Mail: info@cdu-aichwald.de oder telefonisch).**

Sie erreichen unsere Gemeinderätinnen und Gemeinderäte auch direkt:
Michael Baumann: Im Lutzen 13 (Schanbach), Tel. 36 24 27
Manuel Dorn: Rechbergweg 31 (Aichschieß), Tel. 9 01 25 25
Sieglinde Edlinger: Schachenwaldstraße 1 (Schanbach), Tel. 36 15 15
Christof Föhl: Akazienstraße 35 (Krummhardt), Tel. 3 65 07 84
Prof. Dr. Volker Haug: Schauinsland 10 (Krummhardt), Tel. 3 63 07 27
Marieta Munk: Schauinsland 27/1 (Krummhardt), Tel. 01 51 / 58 78 80 67

Mit freundlichen Grüßen Marieta Munk, Beauftragte für Öffentlichkeitsarbeit

SPD Ortsverein Aichwald

SPD

Müllkalender 2024

Der Müllkalender 2024 liegt seit Ende Dezember an folgenden Stellen aus:
Schanbach: Bäckerei Stolle und vor „Bens Laden"; Aichschieß: Bäckerei Stolle. **Aichelberg:** Bäckerei Stolle; **Krummhardt:** „Lädle"; **Lobenrot:** Gaststätte „Waldhorn".
Ferner können Sie uns auch anrufen, wenn Sie einen oder mehrere Kalender haben möchten:
Schanbach: Thomas Unterricker, 017611187016
Krummhardt: Thomas Fortanier, 01715351150
Aichelberg: Claudia Chirizzi, 01605305693
Aichschieß: Gunter Häring Tel. 07 11 / 36 31 96 und Lobenrot: Natalie Hazzouri 91277674.
Wir hoffen, dass Sie gut ins Neue Jahr gestartet sind und wünschen ein friedliches, gesundes und erfolgreiches Jahr! Ihr SPD-Ortsverein Aichwald

Kirchen *kurz notiert*

GEMEINSAM UNENDLICH GLAUBEN in Weinstadt

GEMEINSAM UNENDLICH GLAUBEN

ALLES, WAS IHR TUT, GESCHEHE IN LIEBE.

Die Jahreslosung 2024 aus 1. Korinther 16,14: Alles, was ihr tut, geschehe in Liebe.
INTERNATIONALE ALLIANZ GEBETSWOCHE – 14. bis 21. Januar 2024 – WELTWEIT AN VIELEN ORTEN (auch in Weinstadt und Aichwald):
Die Evangelische Allianz ist eine weltweite christliche Einigungsbewegung, in der sich seit 178 Jahren Christen, unabhängig von ihrer Kirchenzugehörigkeit, zusammenfinden. GOTT LÄDT EIN – VISION FÜR MISSION, so das Motto der internationalen Allianzgebetwoche 2024 (Weitere Informationen unter https://www.allianzgebetswoche.de/2024/). Von Montag bis Freitag finden Gebetsabende statt, die in Weinstadt um 19.30 Uhr und in Aichwald um 20.00 Uhr beginnen:
Mo., 15.01.2024 (Thema Gott lädt ein... Durch sein Wort), Weinstädter Gebetsabend 19.30 Uhr im Evangelischen Gemeindehaus in Beutelsbach, Am Rosengarten 9 /// Aichwalder Gebetsabend 20.00 Uhr Süddeutsche Gemeinschaft, Schanbach, Uhlandstr. 7
Di., 16.01.2024 (Thema Gott lädt ein... Durch Jesus Christus), Weinstädter Gebetsabend 19.30 Uhr bei Evangelisch Freikirchlicher Gemeinde Endersbach, Eichenstr. 59 /// Aichwalder Gebetsabend 20.00 Uhr Evangelisches Gemeindehaus Schanbach

Mi., 17.01.2024 (Thema Gott lädt ein... Zu umfassender Freiheit), Weinstädter Gebetsabend 19.30 Uhr bei Missionsgemeinde Weinstadt, Endersbach, Bahnhofstr. 64 /// Aichwalder Gebetsabend 20.00 Uhr Evangelisches Gemeindehaus Aichschieß
Do., 18.01.2024 (Thema Gottes Mission... erfüllen wir gemeinsam), Weinstädter Gebetsabend 19.30 Uhr Evangelisches Gemeindehaus Großheppach, Friedensstr. 15 /// Aichwalder Gebetsabend 20.00 Uhr Evangelisches Gemeindehaus Aichschieß
Fr., 19.01.2024 (Thema Gottes Mission... hat ihren Preis), Weinstädter Gebetsabend 19.30 Uhr Kraftwerk, Katholisches Gemeindehaus Beutelsbach, Annastr. 4 /// Aichwalder Jugendabend 20.00 Uhr Aichelberg, Nachbarschaftskirche, Schurwaldstr. 106
Sa., 20.01.2024 Auch die Weinstädter ev. Allianz lädt herzlich ein zum Konzert in der Schurwaldhalle Aichwald

Martin Buchholz

Sa., 20.01.2024 KONZERT MIT MARTIN BUCHHOLZ UND TIMO BÖCKING, 19.00 Uhr Schurwaldhalle Aichwald-Schanbach, Krummhardter Str. 54 (Einlass 18.00 Uhr)
So., 21.01.2024 GEMEINSAMER ENDERSBACHER GOTTESDIENST (der Ev. Kirche Endersbach, der Evangelisch Freikirchlichen Gemeinde Weinstadt und der Missionsgemeinde Weinstadt) 10.00 Uhr, Missionsgemeinde Endersbach, Bahnhofstr. 64 (mit den Pastoren Matthias Vogt und Axel Schlüter)
So., 21.01.2024 GEMEINSAMER AICHWALD-GOTTESDIENST 10.00 Uhr Schurwaldhalle Aichwald-Schanbach, Krummhardter Str. 54 (Predigt: Martin Buchholz, Lieder im Duett mit Timo Böcking).
KONZERT MIT MARTIN BUCHHOLZ UND TIMO BÖCKING am Sa., 20.01.2024 in der Schurwaldhalle Aichwald-Schanbach, Beginn 19.00 Uhr (Einlass 18.00 Uhr). ALLES LIEBE!
Karten im Vorverkauf 12,00 € / ermäßigt 9,00 €
Abendkasse 15,00 € / ermäßigt 12,00 €
Vorverkaufstellen: Ben's Schreibwaren in Schanbach, DAS PLUSS in Esslingen, Blumenwerkstatt Dilger in Aichelberg, Blessings4you in Beutelsbach oder online bei www.cvents.eu

Timo Böcking, Professor an der Evangelischen Popakademie Witten

www.timoboecking.de

Timo Böcking

Lieder und Geschichten über das Geschenk des Himmels. Ja, schon klar: Über „Liebe" reden viele. Doch von Martin Buchholz erfahren Sie an diesem Abend endlich die ganze Wahrheit: warum er seine Frau mittlerweile schon im Schlaf versteht, wie schlechter Rotwein eine Ehekrise auslösen kann und was er von seiner Jogginghose über die Liebe lernte.
Geschichten mitten aus dem Leben. Und Lieder, die zu Herzen gehen. Über Wunden und Wunder, Zweifel und Zuversicht, Treue und Trost, Aufbruch und Abschied, das Schöne und den Schmerz. Der Songpoet, TV-Journalist und Grimmepreisträger ist ein leidenschaftlicher Erzähler. Mal augenzwinkernd heiter, mal hintersinnig nachdenklich – immer ganz nah dran an dem, was uns Menschen zwischen Himmel und Erde bewegt.
Seine lebensklugen Lieder im luftigen Folkpop-Sound klingen ungefähr so, als würde Reinhard Mey wie James Taylor Gitarre spielen. Am Piano wird er einfühlsam und lautmalerisch begleitet von Timo Böcking, Professor an der Ev. Popakademie Witten. Veranstalter: Kirchen und Gemeinden in Aichwald. Evangelische Kirchengemeinde Aichwald, Hahn'sche Gemeinschaft, Nachbarschaftskirche, Royal Rangers, Süddeutsche Gemeinschaft

Evang. Kirchengemeinde Beutelsbach

Gottesdienste und Veranstaltungen

Donnerstag, 11. Januar: 15.00 Uhr **Frauenkreis** im Gemeindehaus. Mit Pfarrer i.R. Gerhard Sattler zum Thema: Auf dem Jakobsweg vom Schwarzwald nach Taize, 20.00 Uhr **Posaunenchor** im Gemeindehaus
Freitag, 12. Januar: 15.15 Uhr **Chörle** im Gemeindehaus, 16.00 Uhr **Kinderchor** im Gemeindehaus, 16.00 Uhr **Jugendkantorei** im Jugendbereich des Gemeindehauses, 19.15 Uhr **Abendgebet** im Pfarrsaal, 20.00 Uhr **Kirchenchor** im Gemeindehaus
Samstag, 13. Januar: 9.00 – 12.00 Uhr **Äktschn-Zeit** im Gemeindehaus
Sonntag, 14. Januar: 10.00 Uhr **Gottesdienst mit dem Musikteam,** Pfarrerin Dr. Fetzer-Kapolnek. Parallel dazu ist Minikirche im Pfarrsaal und Kinderkirche im Gemeindehaus. Vom 12. – 14. Januar ist das **Klausurwochenende des Kirchengemeinderats**.
Montag, 15. Januar: 15.00 Uhr **Veeh-Harfen Gruppe** im Gemeindehaus, 19.30 Uhr **Allianzgebetswoche** im ev. Gemeindehaus Beutelsbach. Thema: Gott lädt ein... durch sein Wort
Mittwoch, 17. Januar: 15.30 Uhr **Konfirmandenunterricht** im Pfarrsaal, 20.00 Uhr **Frauentreff** im Pfarrsaal
Allianzgebetswoche
Vom 15. bis 21. Januar 2024 findet in Weinstadt die **Allianzgebetswoche** statt. Die Allianzgebetsabende beginnen um 19.30 Uhr und werden von verschiedenen Kirchen und Gemeinden gestaltet. **Am Montag, 15. Januar** findet der Allianzgebetsabend um 19.30 Uhr im Ev. Gemeindehaus **in Beutelsbach** unter dem Thema „Gott lädt ein...durch sein Wort" statt. Am Sonntag, 21. Januar findet der Abschlussgottesdienst der Allianzgebetswoche um 10.00 Uhr in der Missionsgemeinde Weinstadt statt.
>>> Ausblick Nachbarschaftstreffen in Grunbach am 30. Januar 14 Uhr
„Alles hat seine Zeit" – auch die Veranstaltungsreihe mit den Nachbarschaftstreffen. Deshalb laden wir zu **einem letzten Nachmittag** ein: um Rückblick zu halten, Erinnerungen auszutauschen und uns über die Begegnungen zu freuen. Paul-Gerhardt-Haus,Wiesenstraße 10, Grunbach.
Anmeldung bei Beate Breithaupt, Tel. 01 76 / 42 98 12 33, Beate.breithaupt@yahoo.com
>>>Für die Zeit des KGR Wochenendes hat Pfarrer Greb aus Grunbach die Vertretung. (Tel. 97 77 27). Pfarrer Schleuning ist vom 10. – 17. Januar im Urlaub. <<< So erreichen Sie uns: Pfarrbüro: Frau Schiefer: Stiftstraße 23, Tel. 99 77 04, E-Mail: info@kirchengemeinde-beutelsbach.de, Sprechzeiten: Dienstag: 9.00 – 11.00 Uhr, Mittwoch: 9.00 – 11.00 Uhr, Donnerstag: 9.00 – 11.00 Uhr und **16.00 – 18.00 Uhr**. **Pfarramt West zurzeit vakant. Vertretung hat Pfarrer Schleuning. Tel. 6 62 73. In allen pfarramtlichen Fragen wenden sie sich bitte zuerst an das Pfarrbüro. Pfarrerin Dorothee Søvde:** Nordhaldenstraße 28, Tel. 6 65 24 (Bezirk Ost), E-Mail: Dorothee.Soevde@elkw.de, **Diakon Lars Wittek**: Nordhaldenstraße 28**,** lars.wittek@elkw.deTel. 3601579, **Im Internet**: www.stiftskirche-beutelsbach.de

Die Apis Evangelische Gemeinschaft Beutelsbach e.V.

Herzliche Einladung: Gemeinsam singen, beten und auf Gottes Wort hören.

Am 14.1. um 18.00 Uhr bei den Apis im Gemeindehaus. Till Mössner wird uns das 2.Kapitel aus dem Buch Rut auslegen. Das Thema lautet: Zufällig. Das Buch zeigt die grosse Liebe und Hingabe einer jungen ausländischen Frau gegenüber Gott und ihrer Schwiegermutter und macht deutlich wie Gott das belohnte.**Wir laden im Rahmen des Abends zur Abendmahlfeier ein.** Parallel zu unserer Veranstaltung bieten wir Kinderprogramm an.
Achtung am 13.1 Äkschenzeit.

Mädchen und Jungs Jungscharraum wöchentlich Montags von 17:00 bis 18:30. Wir freuen uns auf alle Mädchen und Jungen zwischen 6 und 9 Jahren im Gemeindehaus.
MOVE (PreTeenkreis): alle Mädchen und Jungs zwischen 10 und 12 Jahren erwarten Mittwochs zwischen 17:30 und 19:00 ein Action geladenes Programm im Gemeindehaus.
Younited Home: für junge Erwachsene jeden Mittwoch ab 19:30 in Wohnzimmern. Dich erwartet Lobpreis, Bibel, Austausch und Gemeinschaft. (Ansprechperson: David Schneckenburger 015223284487)
Kindertreff wöchentlich Donnerstags von 16:00 bis 17:15 für alle Kinder zwischen 3 und 6 Jahren im Gemeindehaus.
Connect Home: Hauskreis für alle Teens ab 13 Jahren jeden Donnerstag 19:30 im Gemeindehaus.
Connect: Teenkreis für alle Teens ab 13 Jahren jeden Freitag ab 19:00 im Gemeindehaus. Alle Angebote im Gemeindehaus finden im Api-Bereich statt, mit dem Eingang zur Straße „am Rosengarten". ___
– **Info/Kontakt für die Apis** Mathias KILBURGER Tel. 66 08 90 oder mathias.kilburger@gmx.de oder unsere Homepage www.beutelsbach.die-apis.de
. Info und Kontakt zur Jugendarbeit:Jugendreferent(d.schneckenburger@aktion-hoffnungland.de oder telefonisch 015223284487
Unsere Sonntäglichen Gemeinschaftsabende können sie in You Tube hören. Den Link dazu finden sie unter der Homepage der Beutelsbacher Kirchengemeinde oder unserer Homepage „die Apis"

Kath. Kirchengemeinde St. Anna Beutelsbach mit Heilig Kreuz Schnait

Gottesdienste und Veranstaltungen

Beutelsbach = B, Schnait = S
Freitag, 12.01./B 10.30 Uhr Wort-Gottes-Feier im Luitgardheim, 17.45 Uhr Rosenkranz, 18.30 Uhr Eucharistiefeier
Samstag, 13.01./S 18.30 Uhr Wort-Gottes-Feier
Sonntag, 14.01./B 10.45 Uhr Eucharistiefeier
Dienstag, 16.01./S 17.45 Uhr Friedens-Rosenkranz, 18.30 Uhr kein Gottesdienst
Freitag, 19.01./B 17.45 Uhr Rosenkranz, 18.30 Uhr Eucharistiefeier, 19.30 Uhr KRAFTWERK
Wir sind für Sie da:
Pfarramt Beutelsbach Buhlstraße 83 Frau Dippon, Öffnungszeiten: Montag, Mittwoch, Freitag von 9.00 – 12.00 Uhr, Dienstag von 17.00 – 19.00 Uhr, **Tel. 0 71 51 / 2 50 01 10**, **Fax 0 71 51 / 2 50 01 14**; **E-Mail**: stanna.beutelsbach@drs.de, **Homepage**: www.se-remstaltor.de; **Gemeindereferent:** Frank Schien, Tel. 0 71 51 / 70 23 02, E-Mail: Frank.Schien@drs.de, **Hausmeister im Gemeindehaus**: Werner Bloos, Tel. 0 71 51 / 7 39 38, E-Mail: st.anna_info@werner-bloos.de
Datenschutzerklärung
Wenn Sie wünschen, dass Ihr Geburtstag nicht im Gemeindebrief veröffentlicht wird, bitten wir um entsprechenden Hinweis an das Pfarramt.
Herzlich willkommen
Ab 11. Januar begrüßen wir Pfarrer Binesh Augustine Vengakunnel recht herzlich in unserer Seelsorgeeinheit. Er wird den priesterlichen Dienst in Kernen, Weinstadt und Remshalden unterstützen und im Pfarrhaus Beutelsbach wohnen. Wir wünschen ihm alles Gute, Gottes reichen Segen und viele gute Begegnungen in unserer Seelsorgeeinheit.
Gottesdienste im Luitgardheim
Im Seniorenheim „Luitgardheim" in Beutelsbach finden im zweiwöchentlichen Wechsel mit der ev. Kirchengemeinde um 10.30 Uhr katholische Gottesdienste statt. Gerne dürfen diese Gottesdienste auch von Familienangehörigen, Gemeindemitgliedern oder Interessierte besucht werden. Die Bewohner freuen sich immer über Mitfeiernde. Scheuen Sie sich nicht und kommen Sie einfach dazu.
Kaffee unterm Kirchturm
Am **Sonntag, 14. Januar** laden wir Sie nach dem Gottesdienst herzlich zum Kaffee unterm Kirchturm ein**.** Es besteht die Möglichkeit, beim Kaffee oder Tee vor oder im Gemeindehaus, gemeinsam ins Gespräch zu kommen.
Geburtstagsbesuchsdienst
Die Briefe und der Wein für die Geburtstagskinder der Monate: Februar, März, April, Mai, Juni, Juli sind gerichtet. Diese können Sie am folgenden Termin abholen: **Sonntag, 14. Januar 2024 von 9.00 – 13.00 Uhr** beim Café unterm Kirchturm (vor und nach dem Gottesdienst um 10.45 Uhr) im Kath. Gemeindehaus St. Anna – Erdgeschoss. Wer diesen Termin nicht wahrnehmen kann, für den stehen die Sachen ab dem 17. Januar 2024 im Pfarrbüro zur Abholung bereit. Für diejenigen, denen die Öffnungszeiten im Pfarrbüro nicht gelegen sind, besteht noch die Möglichkeit, die Sachen bei Frau Kauffmann abzuholen. Dazu bittet sie um eine rechtzeitige Mail oder einen Anruf, damit ich die Briefe und den Wein nicht hin und her trage.
Gospel- und Kirchenchor
Es gibt nichts Gutes, außer man tut es. So denken auch die Chöre von St. Anna. Singen ist gut für Körper und Seele. Warum nicht etwas so Gutes tun, das eigentlich schon rezeptwürdig ist. Unsere Chöre laden deshalb herzlich zu unseren Gut-Tu-Abenden ein, singen Sie mit. Kommen Sie doch einfach montags ins Gemeindehaus St. Anna und erleben Sie es selbst: **Gospelchor 18.00 Uhr; Kirchenchor 19.45 Uhr**
Qigong
Wir treffen uns **dienstags von 10.00 – 11.00 Uhr** zum Qigong üben im Gemeindehaus Sankt Anna. Ich freue mich auf euer Kommen. Eure Anna

Kirchengemeinderat
Der Kirchengemeinderat trifft sich zur Sitzung am **Dienstag, 16. Januar um 20.00 Uhr** im Gemeindehaus St. Anna. Interessierte Gemeindemitglieder sind herzlich eingeladen.
KRAFTWERK Allianzgebetswoche 15.-21.1.24
Wir beteiligen uns auch 2024 wieder an der Allianzgebetswoche. Der **Freitagabend, 19. Januar** findet im Gemeindehaus St. Anna statt und wird vom KRAFTWERK-Team gestaltet. Die Abende finden Mo.-Fr. jeweils **19.30 Uhr** in verschiedenen Gemeinden statt. Es ist auch eine schöne Gelegenheit, die anderen christlichen Gemeinden kennenzulernen. Alle Termine siehe unter „unendlich glauben".
Aus unserer Seelsorgeeinheit
SE goes FASNET – Wir gehen auf den Fasching in Herbertingen
Herbertingen ist die Heimatgemeinde unseres Gemeindereferenten Frank Schien.
Wir fahren am Sonntag, 4. Februar 2024 dorthin (mit Bus oder Bahn), um den Narrensprung und die anschließende Party mitzuerleben. Nähere Informatioen mit Anmeldebogen liegen am Schriftenstand in den Kirchen aus. Bei Interesse: Mail an Frank Schien: Frank.Schien@drs.de
Fahrradwallfahrt zum Jugendtag im Kloster Untermarchtal 23.05. – 26.05.2014
Auf die Räder, fertig los! Seit über 40 Jahren laden die Schwestern in Untermarchtal alle Jugendlichen zum großen Jugendtag in den Pfingstferien ein. Auch wir werden wieder mit dem Fahrrad an die Donau pilgern. In Tagesetappen von weniger als 50 km werden wir in 3 Tagen nach Untermarchtal fahren und dort den Samstagabend und Sonntag beim Jugendtag verbringen. Unterwegs gibt's natürlich genügend Zeit für Pausen, Spiel und Spaß. Zurück geht's dann kraftschonend mit dem Zug. Mitfahren können alle Jugendlichen ab ca. 14 Jahren. Flyer mit weiteren Infos und zur Anmeldung liegen ab sofort in den Kirchen aus. Bei Fragen könnt ihr euch jederzeit an Frank Schien (frank.schien@drs.de) oder Philipp Würfl (minis.st.anna@gmail.com) wenden.

Evangelische Kirchengemeinde Endersbach

Gottesdienste und Veranstaltungen
Mittwoch, 10. Januar: 10.45 Uhr Andacht im Otto-Mühlschlegel-Haus (Prädikant Helmut Dietz)
Donnerstag, 11. Januar: 17.30 Uhr Jungschar „Ananas" im Gemeindehaus. Jungscharleiterinnen: Miriam und Ida; 19.30 Uhr Kirchenchor
Freitag, 12. Januar: 9.30 Uhr Brezel & Bibel
Sonntag, 14. Januar: 9.30 Uhr Gottesdienst (Pfarrer Helmut Kaschler); 10.00 Uhr Kinderkirche im Gemeindehaus; 10.00 Uhr Gottesdienst im Otto-Mühlschlegel-Haus mit Prädikantin Ursel Zmaila
Montag, 15. Januar: 16.00 Uhr Creativ-Treff; 17.00 Uhr Jungschar „Schildkröte" im CVJM-Heim. Jungscharleiterinnen: Hanna, Ina und Lia
Mittwoch, 17. Januar: 10.45 Uhr Andacht im Otto-Mühlschlegel-Haus (Diakonin Christine Hassing)
Donnerstag, 18. Januar: 17.30 Uhr Jungschar „Ananas" im Gemeindehaus. Jungscharleiterinnen: Miriam und Ida; 19.30 Uhr Kirchenchor

Allianz-Gebetswoche vom 15. bis 21. Januar 2024; Motto: Gott lädt ein – Vision für Mission

Im Rahmen der Internationalen Allianz-Gebetswoche 2024 finden auch in Weinstadt und Umgebung, Gottesdienste, Gebetsabende, Veranstaltungen und Konzerte statt. Wir treffen uns gemeinde- und konfessionsübergreifend. Herzliche Einladung zu den Veranstaltungen – Wir sind bei unterschiedlichen Kirchen und Gemeinden zu Gast: Gott lädt ein... wir auch.
Montag, 15. Januar, 19.30 Uhr – Allianz-Gebetsabend im Ev. Gemeindehaus Weinstadt-Beutelsbach, Am Rosengarten 9 (Thema: Gott lädt ein... durch sein Wort)
Dienstag, 16. Januar, 19.30 Uhr – Allianz-Gebetsabend bei der Evangelisch-Freikirchlicher Gemeinde Weinstadt-Endersbach, Eichenstr. 59 (Thema: Gott lädt ein... durch Jesus Christus)
Mittwoch, 17. Januar, 19.30 Uhr – Allianz-Gebetsabend bei der Missionsgemeinde Weinstadt-Endersbach, Bahnhofstr. 64 (Thema: Gott lädt ein... zu umfassender Freiheit)
Donnerstag, 18. Januar, 19.30 Uhr – Allianz-Gebetsabend im Ev. Gemeindehaus Weinstadt-Großheppach, Friedenstr. 15 (Thema: Gottes Mission... erfüllen wir gemeinsam)
Freitag, 19. Januar, 19.30 Uhr – Allianz-Gebetsabend im ‚Kraftwerk', Katholisches Gemeindehaus St. Anna Weinstadt-Beutelsbach, Annastr. 4 (Thema: Gottes Mission... hat ihren Preis)
Samstag, 20. Januar, 18.00 Uhr, Saalöffnung / 19.00 Uhr KonzertBeginn – Schurwaldhalle Aichwald-Schanbach, Krummhardter Str. 54. **Konzert mit Martin Buchholz und Timo Böcking – Alles Liebe!** Lieder- und Geschichten über das Geschenk des Himmels. (Eintritt: Sitzplatz 12,00 Euro oder ermässigt 9,00 Euro; Kartenvorverkauf bei blessings4you Weinstadt-Beutelsbach, oder online über
https://www.cvents.eu/de/alles-liebe-lieder-und-geschichten-ueber-das-geschenk-des-himmels-konzert-mit-martin-buchholz-und-timo-boecking-aichwald-20012024/
Sonntag, 21. Januar, 10.00 Uhr, **Gemeinsamer Endersbacher Gottesdienst zum Abschluss der Internationalen Allianz-Gebetswoche** bei der Missionsgemeinde Weinstadt-Endersbach, Bahnhofstr. 64. Wir feiern miteinander Gottesdienst. An diesem Sonntag findet in der Ev. Kirche in Endersbach und bei der Evangelisch-Freikirchlichen Gemeinde Weinstadt-Endersbach kein Gottesdienst statt. Wir treffen uns gemeinsam in der Missionsgemeinde.

Weinstadt-West: Walk and Talk am 21.01.2024
Treffpunkt: 11.30 Uhr, Kirche Strümpfelbach
Ziel: Naturfreundehaus Strümpfelbach
Ev. Kirchengemeinden Weinstadt-West
Großheppach, Endersbach, Strümpfelbach
Spaziergang mit Impulsfragen und Gedankenanstößen, um miteinander ins Gespräch zu kommen und sich kennenzulernen. Wer möchte, kann danach noch mit den anderen ins Naturfreundehaus „einkehren". Für ein sich anschließendes Mittagessen ist bei Interesse eine Anmeldung notwendig im Gemeindebüro Großheppach, Tel. 0 71 51 / 96 77 22 oder Pfarramt.Grossheppach@elkw.de
Ein Angebot der drei Kirchengemeinden Endersbach, Großheppach und Strümpfelbach

Kasualvertretungen
Kalenderwoche 52: Pfarrerin Angelika Hammer, Charlottenstr. 49, 70736 Fellbach-Schmiden, Tel. 07 11 / 51 29 02
Kalenderwoche 01/2024: Pfarrer Heinz Schnürle, Pfarrgasse 3, 71384 Weinstadt-Großheppach, Tel. 0 71 51 / 96 77 20
Kalenderwoche 02/2024: Pfarrerin Sarah Reyer, Kirchstr. 1, 71394 Kernen i.R. – Stetten, Tel. 0 71 51 / 46 09 44
Kalenderwoche 03/2024: Pfarrer Helmut Kaschler, Hindenburgstr. 11, 71384 Weinstadt-Strümpfelbach, Tel. 0 71 51 / 6 20 17
Kalenderwoche 04/2024: Pfarrer Julian Scharpf, Albert-Schweitzer-Str. 50, 70734 Fellbach, Tel. 07 11 / 58 14 13

Besuchen Sie uns auch auf Instagram:
Die neuesten Informationen der Kirchengemeinde werden jetzt auch über Instagram bekanntgegeben. Die Kirche hat einen Instagram-Auftritt (gestaltet von unseren drei Konfirmandinnen Sophie Dietzel, Lilly Falschebner und Emilie Joas): **Kirche aus Konfi-Sicht**.
Der Name des Accounts: schoenstekirchedeutschlands

Wichtige Hinweise, Downloads und Predigten finden Sie auf unserer Homepage: https://www.kirche-endersbach.de

Gerne können Sie uns ansprechen:
Gemeindebüro, Schulstr. 8, 71384 Weinstadt, Susanne Maier, Tel. 6 12 16, Gemeindebuero.Endersbach@elkw.de
Kontaktzeiten: Dienstag 14.00 – 18.00 Uhr; Mittwoch 10.00 – 12.00 Uhr; Donnerstag 17.00 – 19.00 Uhr; Freitag 10.00 – 12.00 Uhr
Pfarramt I, Vakaturvertretung, Pfarrer Helmut Kaschler, Tel. 6 20 17, Helmut.Kaschler@elkw.de
Hausmeisterin Lena Becker, Lena.Becker@elkw.de
Mesner Uwe Bohn, Uwe.Bohn@elkw.de
Weitere Informationen finden Sie in unserer Homepage: www.kirche-endersbach.de

Christusbund Endersbach

Christusbund
Gemeinschaft, die trägt.

Gottesdienst, Kreise und Veranstaltungen
Donnerstag, 11. Januar 18.30 – 20.00 Uhr **Teen-Treff** für Jungs und Mädels von 12 bis 17 Jahre im Gemeinschaftshaus **in Winterbach**, Oberdorf 43 (Kontakt: Fam. Böhringer, Tel. 61 07 17)
Samstag, 13. Januar 9.00 Uhr Kochtag in Friolzheim • 19.00 Uhr **Jugendkreis XXL**
Sonntag, 14. Januar 10.30 Uhr **Gottesdienst** (Björn Husfeld, 1.Johannes 4,11-53) mit Kindergottesdienst
Montag, 15. Januar 16.30 – 17.45 Uhr **Kinderstunde** Bibelwürmer für Kinder von 4 bis 8 Jahren (Kontakt: Fam. Butz, Tel. 66 08 17) • 16.30 – 17.45 Uhr **Jungschar** für Mädels + Jungs ab 3. Klasse (Kontakt: Fam. Böhringer, Tel. 61 07 17) • 20.00 Uhr **Mitarbeiterkreis**
Dienstag, 16. Januar 19.30 Uhr **Missionsabend mit Miriam Botos**

Kontakt
Besuchen Sie uns mal im Internet: www.**christusbund-endersbach.de**. Weitere Info bei **Familie Friedrich**, Tel. 61 01 74, aundhfriedrich@web.de oder **Familie Böhringer**, Tel. 61 07 17.

Kath. Kirchengem. St. Andreas Endersbach St. Stephan Großheppach, Strümpfelbach

Gottesdienste und Veranstaltungen
E = St. Andreas Endersbach, **G** = St. Stephan Großheppach, **S** = Strümpfelbach.
Donnerstag, 11.01. G 18.00 Uhr **kein** Rosenkranz. 18.30 Uhr **keine** Eucharistiefeier – entfällt!
Sonntag, 14.01., 2. Sonntag im Jahreskreis (Ev: Joh 1, 35-42) G 9.15 Uhr Eucharistiefeier, anschl. Herzliche Einladung zum Stehcafé. **E** 10.45 Uhr Wort-Gottes-Feier und Kinderkirche.
Dienstag, 16.01., E 18.00 Uhr Rosenkranz. 18.30 Eucharistiefeier.
Donnerstag, 18.01., G 18.00 Uhr Rosenkranz. 18.30 Uhr Eucharistiefeier.
Chorproben Kirchenchor
Jeden Donnerstag von 20.00 – 21.30 Uhr im Gemeindesaal in Endersbach.
Chorproben Chor´n more
Jeden Freitag. von 18.30 – 20.00 Uhr im Gemeindesaal in Endersbach.
Herzlich willkommen
Ab 11. Januar begrüßen wir Pfarrer Binesh Augustine Vengakunnel recht herzlich in unserer Seelsorgeeinheit. Er wird den priesterlichen Dienst in Kernen, Weinstadt und Remshalden unterstützen und im Pfarrhaus Beutelsbach wohnen. Wir wünschen ihm alles Gute, Gottes reichen Segen und viele gute Begegnungen in unserer Seelsorgeeinheit.
Krankenhausseelsorge
Sie liegen im Krankenhaus und wünschen Besuch von einem Seelsorger. Jederzeit können Sie oder eine Ihnen anvertraute Person im Pfarrbüro (Tel. 0 71 51 / 2 50 01 10) anrufen und um einen Krankenbesuch bitten. Es besteht auch die Möglichkeit, sich direkt mit dem Krankenhausseelsorger in Verbindung zu setzen. Im RMK Schorndorf unter: 07181/ 67-19667 Margarete Schauaus-Holl (kath.), 07181/ 67-1967 Guntram Rixecker (ev.). Im RMK Winnenden unter: Tel. 0 71 95 / 5 91-5 22 76 Thomas Blazek (kath.), Tel. 0 71 95 / 5 91-5 22 71 Annkatrin Jetter (ev.). Da die Krankenhausseelsorge keinen Zugriff auf Patientendaten hat, muss die Kontaktaufnahme auf diesem Weg erfolgen.
Katholisches Dekanat Rems-Murr – Glaubenskommunikation
Am Montag, 5. Februar und 19. Februar 2024 von 19.30 – 21.30 Uhr lädt die Profilstelle Glaubenskommunikation Dekanat Rems-Murr Frau Birgit Bronner zum Vortrag ein „Die Crux mit dem Kreuz" – Wie heute von Kreuz und Tod Jesu Christi sprechen? Flyer mit weiteren Informationen liegen am Schriftenstand in den Kirchen aus.
Der nächste Sommer kommt! Freizeitenkatalog 2024 der BDKJ Ferienwelt erschienen!
Abwechslungsreiche Freizeitenangebote in den Sommerferien bietet die Ferienwelt im Bund der Deutschen Katholischen Jugend (BDKJ) der Diözese Rottenburg-Stuttgart. Junge Menschen mit Interesse an einem aktiven Ferienprogramm können aus einem umfangreichen Angebot mit Reisezielen in Europa wählen. Ob Gruselnacht am Bodensee, Kanuexpedition auf der Moldau oder Inspiration auf dem Martinusweg – im neuen Angebot der BDKJ Ferienwelt ist für jeden Freizeittyp etwas dabei. Zahlreiche Ziele in Deutschland und Europa warten darauf

von jungen Leuten entdeckt zu werden. Informationen zu allen Freizeitangeboten gibt es online unter **www.bdkj-ferienwelt.de** oder direkt bei der **BDKJ Ferienwelt, Antoniusstr. 3, 73249 Wernau, Fon: 07153 3001-122, Fax 0 71 53 / 30 01-6 00, Mail: ferienwelt@bdkj.info**

Aus unserer Seelsorgeeinheit

St. Anna Beutelsbach – Ökumenisch-theologisches Gespräch (ÖTG) – 2024

WER: Interessierte aller Altersgruppen. **WANN**: donnerstags**,** 19.00 Uhr (WINTERhalbjahr). **WO:** EG, Gemeindehaus St. Anna/Beutelsbach. Es ist nicht verpflichtend, jedes Mal dabei zu sein. Interessenten können jederzeit dazu stoßen – auch, um nur einmal unverbindlich „hinein zu schnuppern".

25. Januar 2024, 19.00h, CHRISTIANE WACKER-MEYER – Christus/Messias und Herr/Kyrios – zwei weitere „Ehrentitel" Jesu.

Kontakt: Familie Egerer, Beutelsbach, Tel. 0 71 51 / 1 69 86 88

SE goes FASNET – Wir gehen auf den Fasching in Herbertingen

Herbertingen ist die Heimatgemeinde unseres Gemeindereferenten Frank Schien. Wir fahren am Sonntag, 4. Februar 2024 dorthin (mit Bus oder Bahn), um den Narrensprung und die anschließende Party mitzuerleben. Weitere Infos folgen! Bei Interesse: Mail an Frank Schien: Frank.Schien@drs.de

Fahrradwallfahrt zum Jugendtag im Kloster Untermarchtal 23.05. – 26.05.2014

Auf die Räder, fertig los! Seit über 40 Jahren laden die Schwestern in Untermarchtal alle Jugendlichen zum großen Jugendtag in den Pfingstferien ein. Auch wir werden wieder mit dem Fahrrad an die Donau pilgern. In Tagesetappen von weniger als 50 km werden wir in 3 Tagen nach Untermarchtal fahren und dort den Samstagabend und Sonntag beim Jugendtag verbringen. Unterwegs gibt's natürlich genügend Zeit für Pausen, Spiel und Spaß. Zurück geht's dann kraftschonend mit dem Zug. Mitfahren können alle Jugendlichen ab ca. 14 Jahren. Flyer mit weiteren Infos und zur Anmeldung liegen ab sofort in den Kirchen aus. Bei Fragen könnt ihr euch jederzeit an Frank Schien (frank.schien@drs.de) oder Philipp Würfl (minis.st.anna@gmail.com) wenden.

So erreichen Sie uns:

Pfarrer Modestus Ukwandu, Tel. 0 71 51 / 96 77 79, E-mail: Modestus.Ukwandu@drs.de
Pfarrer Binesh Augustine, Tel. 0 71 51 / 25 00 11, E-Mail: binesh.augustine@drs.de
Gemeindereferentin Brigitte David, Tel. 0 71 51 / 4 21 04, Gemeindereferent Frank Schien, Tel. 0 71 51 / 70 23 02, E-mail: Frank.Schien@drs.de
Öffnungszeiten Pfarramt Endersbach, Theodor-Heuss-Str. 13/1:
Montag bis Freitag von 9.00 – 12.00 Uhr und Dienstag von 14.00 – 16.30 Uhr. **Tel. 0 71 51 / 96 77 77**. **E-mail**: StAndreas.Endersbach@drs.de **Homepage**: https://www.se-remstaltor.de

Evangelische Kirchengemeinde Großheppach

Gottesdienste und Veranstaltungen

Sonntag, 14. Januar: 10.00 Uhr Gottesdienst mit Abendmahl mit Pfarrer Schnürle (Opfer: Missionsprojekt – Menschen mit Behinderungen in einem Bergdorf in Nepal von Coworkers (Christliche Fachkräfte International e.V.)). Nach dem Gottesdienst sind Sie recht herzlich zu **Kaffee und Tee im Ägidiustreff** im Pfarrhaus eingeladen.

Mittwoch, 10. Januar: KGR-Sitzung: Die nächste Sitzung des Kirchengemeinderats findet am 10.01.24 im Evang. Gemeindehaus in der Friedensstraße 15 statt. Der Öffentliche Teil dauert von 19:30 bis circa 22.00 Uhr.

Donnerstag, 11. Januar: 17.00 Uhr Bubenjungschar

Montag, 15. Januar: 17.00 Uhr Mädchenjungschar; 19.30 Uhr Posaunenchor

Dienstag, 16. Januar: 15.30 Uhr Kinderchor

Mittwoch, 17. Januar: 9.30 Uhr Krabbelgruppe (es sind noch Plätze frei); 14.30 Uhr Konfirmandenunterricht; 17.00 Uhr Jungbläser

Donnerstag, 18. Januar: 17.00 Uhr Bubenjungschar

Unsere Veranstaltungen finden, wenn nichts anderes angegeben, im evangelischen Gemeindehaus in der Friedenstraße 15 statt.

Allianz-Gebetswoche vom 15. bis 21. Januar 2024 Motto: Gott lädt ein – Vision für Mission

Im Rahmen der Internationalen Allianz-Gebetswoche 2024 finden auch in Weinstadt und Umgebung, Gottesdienste, Gebetsabende, Veranstaltungen und Konzerte statt. Wir treffen uns gemeinde- und konfessionsübergreifend. Herzliche Einladung zu den Veranstaltungen.

Montag, 15. Januar, 19.30 Uhr – Allianz-Gebetsabend im Ev. Gemeindehaus Weinstadt-Beutelsbach, Am Rosengarten 9 (Thema: Gott lädt ein... durch sein Wort)

Dienstag, 16. Januar, 19.30 Uhr – Allianz-Gebetsabend bei der Evangelisch-Freikirchlicher Gemeinde Weinstadt-Endersbach, Eichenstr. 59 (Thema: Gott lädt ein... durch Jesus Christus)

Mittwoch, 17. Januar, 19.30 Uhr – Allianz-Gebetsabend bei der Missionsgemeinde Weinstadt-Endersbach, Bahnhofstr. 64 (Thema: Gott lädt ein... zu umfassender Freiheit)

Donnerstag, 18. Januar, 19.30 Uhr – Allianz-Gebetsabend im Ev. Gemeindehaus Weinstadt-Großheppach, Friedenstr. 15 (Thema: Gottes Mission... erfüllen wir gemeinsam)

Freitag, 19. Januar, 19.30 Uhr – Allianz-Gebetsabend im ‚Kraftwerk', Katholisches Gemeindehaus St. Anna Weinstadt-Beutelsbach, Annastr. 4 (Thema: Gottes Mission... hat ihren Preis)

Samstag, 20. Januar, 18.00 Uhr, Saalöffnung / 19.00 Uhr Konzertbeginn – Schurwaldhalle Aichwald-Schanbach, Krummhardter Str. 54. **Konzert mit Martin Buchholz und Timo Böcking – Alles Liebe!** Lieder- und Geschichten über das Geschenk des Himmels. (Eintritt: Sitzplatz 12,00 Euro oder ermässigt 9,00 Euro; Kartenvorverkauf bei blessings4you Weinstadt-Beutelsbach, oder online über
https://www.cvents.eu/de/alles-liebe-lieder-und-geschichten-ueber-das-geschenk-des-himmels-konzert-mit-martin-buchholz-und-timo-boecking-aichwald-20012024/

Sonntag, 21. Januar, 10.00 Uhr, Gemeinsamer Endersbacher Gottesdienst zum Abschluss der Internationalen Allianz-Gebetswoche bei der Missionsgemeinde Weinstadt-Endersbach, Bahnhofstr. 64.

Sonntag, 21. Januar, Walk and Talk, Treffpunkt um 11.30 Uhr, Kirche Strümpfelbach Spaziergang mit Impulsfragen und Gedankenanstößen, um miteinander ins Gespräch zu kommen und sich kennenzulernen. Ein Angebot der drei ev. Kirchengemeinden Großheppach, Endersbach, Strümpfelbach. Gerne kann auch vorher der Gottesdienst in der Strümpfelbacher Kirche um 10.45 Uhr besucht werden.

Für ein sich anschließendes Mittagessen ist bei Interesse eine Anmeldung notwendig im Gemeindebüro Großheppach: Tel. 0 71 51 / 96 77 22oder buero@aegidius.de

Sie können uns erreichen:

Evang. Pfarramt Großheppach, Pfarrgasse 3, E-Mail: Pfarramt.Grossheppach@elkw.de
Homepage: www.aegidius.de
Pfarrer Heinz Schnürle, Tel. 96 77 20, Fax 96 77 21, E-Mail: Heinz.Schnuerle@elkw.de.
Gemeindebüro Martina Giek, Tel. 96 77 22, Fax 96 77 21, E-Mail: Martina.Giek@elkw.de
Sprechzeiten: Montag, Dienstag, Donnerstag und Freitag von 10.00 – 12.00 Uhr sowie Dienstag von 16.00 – 18.00 Uhr

Homepage: Bitte schauen Sie auch immer wieder auf unserer Homepage www.aegidius.de vorbei. Dort finden Sie die neuesten Informationen und einen Livestream der Gottesdienste.

Evangelische Kirchengemeinde Schnait

Gottesdienste und Veranstaltungen

Mittwoch, 10. Januar: Konfirmandenunterricht entfällt**. 20.00 Uhr Chorprobe Total Vokal** im Gemeindehaus.

Freitag, 12. Januar: 19.00 Uhr Neujahrskonzert für Trompete und Orgel, Bernhard Kratzer und Paul Theis in der Wendelinskirche Schnait

Sonntag, 14. Januar: 10.00 Uhr Gottesdienst, Diakonin Lauble.

Mittwoch, 17. Januar: 15.30 Uhr Konfirmandenunterricht entfällt.; **20.00 Uhr Chorprobe Total Vokal** im Gemeindehaus.

Konzert „Im Glanz von Trompete und Orgel"

Am: Freitag, 12. Januar 2024,
Um: 19.00 Uhr in der Evang. Wendelinskirche Schnait
Solisten: Bernhard Kratzer (Staatsorchester Stuttgart), Trompete/Corno da caccia, Paul Theis (Stuttgart), Orgel

Präsentieren: glanzvolle Trompetenkonzerte, meditative Werke für Corno da caccia und virtuose Orgelmusik – u.a. von Tartini, Bach, Telemann, Tschaikowski (Nussknacker-Suite) und Ravel (Bolero). Kartenvorverkauf: € 20.-/15.-

Weinstadt-Schnait: Dorfladenverein e. V. S'Lädle Tel. 0 71 51 / 2 70 03 08
Weinstadt-Beutelsbach: Blessings4you Tel. 0 71 51 / 6 88 07
Internet: www.reservix.de; www.easyticket.de (zzgl. Systemgebühren)
Einlass und Tageskasse: ab 16.00 Uhr.

VORSCHAU – Save the Date

Einladung des CVJM Schnait e.V. und der Evangelischen Kirchengemeinde Schnait zur ersten Veranstaltung aus der Vortragsreihe „Mitten im Leben" in diesem Jahr! Wann: Mittwoch, 31.01. Uhrzeit: 20.00 Uhr Vortragsbeginn im Ev. Gemeindehaus Schnait, Silcherstr. 51. **Ab: 19.30 Uhr: Ankommen** mit Snacks und Getränken. **Offizielles Ende: 21.30 Uhr. Referent: Jens Rabe, Rechtsanwalt und Fachanwalt für Strafrecht Waiblingen. Thema: „Ich bin Anwalt, die Wahrheit ist mir egal".**

Zum Thema: Als Strafverteidiger hat man strikt die Interessen seiner Mandanten zu vertreten. Entscheidend ist, was sich im Gerichtssaal aufklären lässt. Für die reine Wahrheit ist der Verteidiger nicht zuständig. So will es das Gesetz, um ein Kräftegleichgewicht zwischen dem Staatsanwalt und dem Angeklagten zu schaffen. Wie geht man als Anwalt damit um? Jens Rabe berichtet aus seinem Berufsleben. Dabei ist er nicht nur als Strafverteidiger sondern auch häufig als Opferanwalt tätig. Zu seinen bekanntesten Fällen zählen der Amoklauf von Winnenden und das NSU-Verfahren gegen die Rechtsterroristin Beate Zschäpe. Ist ihm also die Wahrheit in seinen Fällen wirklich egal?

Eine Anmeldung ist nicht erforderlich. Die Veranstaltung ist kostenfrei, um Spende wird gebeten. Parken: auch an der Kelter Schnait möglich. **Kontakt über: Doris und Gerd Rühle, Tel. 0 71 51 / 6 87 02, Petra und Bernd Hermann, Tel. 0 71 51 / 69 01 11.**

Kontakt: Evangelisches Pfarramt Schnait / Herr Pfarrer Schleuning

Herr Pfarrer Schleuning ist vom 10.01. bis 17.01.2024 im Urlaub. Die Kasualvertretung übernimmt Pfarrer Jochen Keltsch in Aichwald, Tel. 07 11 / 36 47 09.

Blütenstr. 2, Tel. 0 71 51 / 6 62 73 – FAX Tel. 0 71 51 / 66 02 39
Mail: Pfarramt@ev-kirche-schnait.de, Internet:www.ev-kirche-schnait.de
Unsere Pfarramtssekretärin ist ab Mittwoch bis Freitag zwischen 9.00 und 12.00 Uhr, wieder für Sie da.

Evangelische Kirchengemeinde Strümpfelbach

Gottesdienste und Veranstaltungen

Donnerstag, 11. Januar: 19.30 Uhr Posaunenchorprobe im Gemeindehaus

Sonntag, 14. Januar: 10.45 Uhr Gottesdienst mit Pfarrer Helmut Kaschler. Das Opfer geben wir für GESS (Walk & Talk).

Dienstag, 16. Januar: 20.00 Uhr Kirchenchorprobe im Gemeindehaus

Mittwoch, 17. Januar: 19.00 Uhr Filmabend „**Bewegte Bilder in bewegten Zeiten**" im Gemeindehaus (s.u.).

Donnerstag, 18. Januar: 19.30 Uhr Posaunenchorprobe im Gemeindehaus

Bewegte Bilder in bewegten Zeiten

Herzliche Einladung zu unserem nächsten Filmabend im Evangelischen Gemeindehaus Strümpfelbach am **17. Januar um 19.00 Uhr**, Eintritt frei:

Lösungsansätze um die Welt zu retten

Wie könnte das Leben im Jahr 2040 aussehen? Getrieben von der Motivation, seiner kleinen Tochter eine positive Zukunftsvision zu vermitteln, reiste der Filmemacher um die Welt und suchte nach heute schon praktikablen Lösungsansätzen für die von Menschen hervorgerufenen ökologischen Probleme unserer Zeit. Dabei findet er vielversprechende Ansätze in den Bereichen erneuerbare Energien, Mobilität, Landwirtschaft und Bildung. Seine Vision: Wenn wir jetzt bereit sind, endlich verantwortungsvoll mit all dem umzugehen, was die Welt uns zur Verfügung stellt, können wir eine lebenswerte Zukunft erschaffen.

PS: Nähere Informationen zum Film bei: gabi@vonbutler.net

So erreichen Sie uns:

Evang. Pfarramt, Pfarrer Helmut Kaschler:

Hindenburgstraße 11, Tel. 6 20 17; Email: pfarramt.struempfelbach@elkw.de oder helmut.kaschler@elkw.de;
Sprechzeit im Pfarramt: Donnerstag von 18.00 – 19.00 Uhr und nach Vereinbarung (um Wartezeiten zu vermeiden, bitten wir um telefonische Anmeldung).

Pfarrbüro Heidi Schmid:

Tel. 6 20 17; Email: pfarramt.struempfelbach@elkw.de
Kontaktzeiten: Dienstag, 15.30 – 17.30 Uhr und Donnerstag, 16.00 – 18.00 Uhr.

Mesnerin/Hausmeisterin Monika Cristea: Tel. 6 15 14

Homepage: www.struempfelbach-evangelisch.de

Und immer sind Spuren deines Lebens da.
Gedanken, Bilder, Augenblicke und Gefühle.
Sie werden uns immer an dich erinnern.

Schnait,
im Januar 2024

In Liebe und Dankbarkeit nehmen wir Abschied von
unserer herzensguten Tante, Großtante und Urgroßtante

Ernstine Stilz

* 24.8.1925 † 7.1.2024

Deine Nichten und Neffen
Doris Reinhardt, Marianne Dam,
Familie Dieterle, Herta Stilz, Erhard Stilz,
Martin Dendler, Iris Dittmer
und Regine Dendler
mit Familien

Die Beerdigung findet am Montag, dem 15. Januar 2024,
um 13 Uhr auf dem Friedhof in Schnait statt.

Strümpfelbach, im Januar 2024

In stiller Trauer nehmen wir Abschied von

Hanne Kuczorra

geb. Reinhardt

* 18.9.1940 † 30.12.2023

In Gedenken
Herbert und Steffi Reinhardt mit
Lucia, Simon & Carolin
sowie alle Verwandten

Die Urnenbeisetzung fand im engsten Familienkreis statt.

Seit mich mein Engel nicht mehr bewacht,
kann er frei seine Flügel entfalten
und die Stille der Sterne durchspalten.

Rainer Maria Rilke

Helga Bennett

geb. Bauer

* 13.02.1945 - † 30.12.2023

Sie hat losgelassen und ist uns davongeflogen.
In Stille nehmen wir Abschied von unserer Mutter, Oma,
Schwester, Schwiegermutter, Schwägerin und Tante.

Es wird keine Trauerfeier geben – wir verabschieden
Helga im engsten Familienkreis.

Cora und Ina Schönemann mit Quentin
Peter und Leni Bauer mit Töchtern

Im Trauerfall nicht allein gelassen

ABSCHIED-NEHMEN
ehem. Bestattungen Schroft
Eine Marke der Charlotte Klinghoffer GmbH

Weinstadt - Buhlstraße 48 - (0 71 51) 20 58 30

Schorndorf · Waiblingen · Korb · Winnenden · Berglen · Leutenbach

Bestattungen Langhammer

Tag und Nacht erreichbar.

Weinstadt · Remshalden · Stuttgart · Waiblingen · Kernen · Fellbach
Tel. 0 71 51 / 96 19 59
Winterbach · Schorndorf · Urbach · Berglen · Rudersberg
Tel. 0 71 81 / 8 86 44 88
www.Bestattungen-Langhammer.de

HERMANN+PARTNER
Bestattungen

Wir begleiten Sie
einfühlsam und kompetent –
in der Region und darüber hinaus.

Tag und Nacht für Sie erreichbar
07151 - 6 40 40
www.hermann-partner.de

Waiblingen Heinrich-Heine-Str. 5
Waiblingen-Neustadt Rothaldenweg 3
Weinstadt-Beutelsbach Bundschuhweg 3
Korb Winnender Str. 38

VERANSTALTUNGEN DER WOCHE

WANN	WAS	WO	WER
11.1., 20 Uhr Einlass: 1 Stunde vorher	Cléber Alves Quarteto Jazz Brasileiro – Brasilianische Musiktradition	JAK-Keller, Stiftstraße 32 Weinstadt	Jazzclub Armer Konrad
13.1., 20 Uhr Einlass: 1 Stunde vorher	Die Nina Simone Story – Ihre Musik, ihr Leben, ihre Zeit	Jahnhalle, Jahnstraße 2 Weinstadt	Jazzclub Armer Konrad
13.1., ab 18.30 Uhr	Aichwalder Hüttengaudi	Schurwaldhalle, Aichwald-Schanbach	Musikverein Aichelberg
14.1., 11 – 17 Uhr	Jazzfrühschoppen mit dem Duo SchiBu	Vinothek AM STEINGRÜBLE, Gundelsbacher Straße 1, Großheppach-Gundelsbach	Weingut Klopfer
17.1., 17.30 – 18 Uhr Vorbestellung bis 16.1.	Sushi „Go by Steffen Hensler	Vinothek DIETRAUBE Hauptstraße 91, Weinstadt	Vinothek DIETRAUBE

Evangelisch-Freikirchliche Gemeinde Weinstadt-Endersbach

Herzlich willkommen zu unseren Veranstaltungen:

Gottesdienst
Sonntag um 10.00 Uhr (auch Online auf YouTube unter EfG Weinstadt) mit Sonntagskinderclub, anschl. Café

CHECKPOINT
Jugendliche ab 12 Jahren – Sonntag um 18.00 Uhr

Eltern-Kind-Gruppe
Jeden Dienstag von 9.30 – 11.00 Uhr treffen sich Eltern mit Kindern bis zu 3 Jahren zum Spielen und Toben, Singen und Erzählen, Essen und Austausch.
Es gibt kleine Impulse zum Mitnehmen für den Alltag.

Winterspielplatz
für Kinder von 0 bis 3 Jahren wieder geöffnet! Toben ohne Matsch und kalte Füße am
Dienstag von 15.00 – 17.30 Uhr; Mittwoch von 9.30 – 12.00 Uhr und von 15.00 – 17.30 Uhr. Hausschuhpflicht, Aufsichtspflicht liegt bei den Begleitenden. Nur mit Voranmeldung: Tel. 01 76 / 76 28 40 90

Gesprächsgruppen/Hauskreise
Montag um 19.15 Uhr Gesprächskreis Gemeindezentrum

Allianz-Gebetsabend
Dienstag, 16.1., 19.3o Uhr

Gemeindezentrum Weinstadt-Endersbach, Eichenstr. 57
Gemeindezentrum Weinstadt-Endersbach, Eichenstr. 57
Kontakt: Pastor Axel Schlüter, Tel. 0 71 51 / 60 03 59; pastor@efg-weinstadt.de; gemeindeleitung@efg-weinstadt.de; www.efg-weinstadt.de;

Missionsgemeinde Weinstadt

Herzliche Einladung zu unseren Veranstaltungen

Lighthouse Jugend
Freitag, 12. Januar, 20.00 Uhr

LivingRoom Gebet & Lobpreis für junge Erwachsene
Samstag, 13. Januar, 20.00 Uhr, Ort siehe Website

Gottesdienst
Sonntag, 14. Januar, 10.00 Uhr, Predigt: Pastor Matthias Vogt. Parallel findet Kindergottesdienst für alle Altersgruppen statt.

Frühgebet
Dienstag, 16. Januar, 6.30 Uhr.

Krabbelgruppe „Kunterbunt“
Dienstag, 16. Januar, 9.15 Uhr. Informationen unter krabbelgruppe@missionsgemeinde.de.

Internationale Allianz-Gebetswoche
Mittwoch, 17. Januar, 19.30 Uhr.

Ehe-Online-Kurs von Alpha, Beginn: Do., 18. Januar 2024, 19.30 Uhr
Dieser Ehe-Kurs greift an 7 Online-Treffen, die wöchentlich donnerstags stattfinden, die wichtigsten Themen der Ehe auf und bietet die Möglichkeit in die Beziehung zu investieren, eine starke Ehe aufzubauen und zu erhalten. Weitere Infos und Anmeldung bis zum 14.01.24 unter ehe-alpha@missionsgemeinde.de.

Kontakt
Tel. 0 71 51 / 60 98 51, E-Mail: info@missionsgemeinde.de
Gemeindezentrum Missionsgemeinde Weinstadt e.V., Bahnhofstraße 64, 71384 Weinstadt-Endersbach, www.missionsgemeinde.de
Öffnungszeiten Gemeindebüro
Dienstag bis Freitag 9.00 – 12.00 Uhr und Donnerstag 15.00 – 18.00 Uhr.

Christus-Zentrum Weinstadt

Herzliche Einladung zu unseren Veranstaltungen

Gottesdienst
Wir feiern Gottesdienst im CZW am Sonntag, den 14.01.2024 von 10.00 – 11.30 Uhr, mit Kindergottesdienst für alle Altersgruppen.

Krabbelgruppen
Der Besuch einer Krabbelgruppe ist eine Bereicherung für Eltern mit ihren Kindern.
Kinder können in diesen Gruppen spielen, singen und mit Gleichaltrigen Erfahrungen sammeln. Dabei entwickeln sich Freundschaften.
Die Erwachsenen finden in den Gruppen Gesprächspartner über Erziehungs- und Alltagsthemen im Leben ihrer Kinder. Wir treffen uns immer Montag bis Freitag, jeweils 9.30 – 11.30 Uhr (in der Regel sind in den Schulferien keine Treffen). Bitte vorab unter krabbelgruppen@czw.de nachfragen, in welcher Gruppe noch freie Plätze sind.

Royal Rangers
Herzlich willkommen bei den Royal Rangers Stamm 112
Royal Rangers bedeutet kreative Erlebnispädagogik mit viel Aktion in und mit der Schöpfung. Auf diese Weise können die Kinder optimal und ganzheitlich gefördert und gefordert werden.
In Altersstufen und Teams aufgeteilt entdecken und forschen die Kids und können sich gemäß ihrer Begabung ins Team einbringen. Nähere Infos zu Treffpunkt und Uhrzeit unter Kontakt@rr112.de | www.rr112.de. **Stamm 112 in Korb.** Freitags von 17.00 – 19.00 Uhr, Treffpunkt am Ende der Römerstraße. Kontakt Korb@rr112.de | www.rr112.de
In den Ferien finden keine Stammtreffs statt.

Events
Alle aktuellen Veranstaltungen finden sie auf unserer Homepage www.czw.de

Christus-Zentrum Weinstadt
Heinkelstraße 47, 71384 Weinstadt-Beutelsbach, Tel. 0 71 51 / 9 95 14-0, Fax 0 71 51 / 9 95 14-19, E-Mail: buero@czw.de, www.czw.de

Evang. und Kath. Ökumene Aichwald

Offener Abend
Tränen eines Künstlers – Hundertwasser und die Einflüsse der jüdischen Herkunft auf sein Werk
Tränen gehören als feste Symbole zum Werk Hundertwassers, dessen Werk durch das Hundertwassserhaus in Plochingen bekannt ist.
Dr. Joachim Hahn wird in seinem Vortrag den Einfluss der jüdischen Herkunft Hundertwassers auf dessen Werk zeigen und so spannende neue Perspektiven eröffnen.
Herzliche Einladung zum Offenen Abend am Donnerstag, 18. Januar 2024, 20.00 Uhr im Ev. Gemeindehaus in Schanbach, Gartenstr. 10.

© Pfr. Joachim Hahn – Hundertwasserhaus Plochingen

Bunter Nachmittag für Menschen ab 70 Jahren
Die Gemeinde Aichwald, die Evangelische und Katholische
Kirchengemeinde und der Seniorenrat laden herzlich wieder
alle Aichwalder Bürgerinnen und Bürger ab dem 70. Lebensjahr
am Sonntag, dem 28. Januar 2024 um 14.00 Uhr in die Schurwaldhalle nach Schanbach ein. Selbstverständlich sind auch die Ehegatten sowie Begleitpersonen eingeladen, selbst wenn sie noch nicht 70 Jahre alt sind.Lassen Sie sich überraschen, denn es wartet neben „Marile von d'r Alb“ einvielfältiges und unterhaltsames Programm auf Sie. Nach einem gemeinsamen Vesper **endet die Veranstaltung um 18.30 Uhr**. Vom **15.12.23 bis 12.01.24** liegen für Sie an der Zentrale im Rathaus **350 Eintrittskarten** zu unseren Öffnungszeiten bereit. Die Karten können Sie auch telefonisch unter der Tel. 3 69 09-0 reservieren. Der Preis von **5,- Euro je Eintrittskarte** ist bei der Abholung zu entrichten. Für Besitzer einer **Aichwald-Card** ist die Veranstaltung **kostenfrei**.

Evangelische Kirchengemeinde Aichwald

Evangelische Kirchengemeinde Aichwald
http://www.aichwald-evangelisch.de
PFARRAMT I Schanbach/Lobenrot/Aichschieß
Pfr. Jochen Keltsch; Gartenstr. 10, Tel. 07 11 / 36 47 09,
Jochen.Keltsch@elkw.de
Gemeindebüro Schanbach
Gartenstr. 10, Tel. 07 11 / 36 47 09, E-Mail: Pfarramt.Aichwald@elkw.de
Petra Gröschl: Mo., Di., Fr. 9.00 – 11.00 Uhr + Di. 14.00 – 16.00 Uhr
PFARRAMT II Aichelberg/Krummhardt
Pfr. Konrad Mohl, Poststr. 16, Tel. 07 11 / 36 19 68
E-Mail: Pfarramt.Aichwald-Aichelberg@elkw.de
Gemeindebüro Aichelberg:
Tanja Junginger: Di. + Do. 10.00 – 12.00 Uhr
Tel. 07 11 / 36 19 68, E-Mail: tanja.junginger@elkw.de
Gemeindediakon
Tobias Schulz, Pfarrhaus Aichschieß, Alte Dorfstr. 47,
Mobil 01 57 / 85 66 85 89, E-Mail: tobias.schulz@elkw.de
Evangelische Kirchenpflege
Manuela Wöller, Grüner Weg 5, Aichschieß,
Tel. 07 11 / 50 44 40 59, E-Mail: kirchenpflege.aichwald@elkw.de
Eine-Welt-Verkaufsstelle
Sigrid Hörsch, Schulstr. 7, Aichschieß, Tel./Fax 07 11 / 36 40 46
Evangelisches Jugendwerk Aichwald e.V. (eja)
Anke Walliser, Lindenstr. 20, 73773 Aichwald, Tel. 07 11 / 50 87 86 19, E-Mail: eja@schurwald.info
Für die **Vermietung unserer 3 Gemeindehäuser und die Raumbelegung** ist Frau Junginger, Gemeindebüro Aichelberg, zuständig.

Gottesdienste und Andachten
Wochenspruch (2. Sonntag nach dem Christfest): Wir sahen seine Herrlichkeit, eine Herrlichkeit als des eingeborenen Sohnes vom Vater, voller Gnade und Wahrheit. (Johannes 1,14)
Fr., 12.01.: 10.30 Uhr Seniorenzentrum, Gottesdienst, Pastor Klöpfer
So., 14.01.: 10.00 Uhr Schanbach, gemeinsamer Gottesdienst für unsere MitarbeiterInnen (mit Pfr. Keltsch und Pfr. Mohl), zu dem die ganze Gemeinde ganz herzlich eingeladen ist. Die Aichwalder Chöre werden für ein schönes musikalisches Rahmenprogramm sorgen. Kollekte: Kirchenmusik

Veranstaltungen
Mi., 10.01.: 18.00 – 19.00 Uhr **Gitarrenkreis** im Ev. Gemeindehaus Aichelberg (nähere Informationen: baumh7b5@aol.com); 19.30 Uhr **Aichelberger Kirchenchor** im Ev. Gemeindehaus Aichelberg
Fr., 12.01.: **Aichwalder Löwen – Lions – Jump**

Im Ev. Gemeindehaus Aichelberg
17.00 – 18.30 Uhr: Jungschar „Aichwalder Löwen“ (ab 1. Klasse)
19.00 – 19.20 Uhr: Imbiss
19.20 – 21.00 Uhr: Jugendkreis „Lions“ (6. – 8. Klasse) und „Jump“ (ab 9. Klasse) parallel
So., 14.01.: 14.30 – 17.00 Uhr Café Margaretha im Ev. Gemeindehaus in Aichschieß. Genießen Sie selbstgebackene Kuchen und Torten, Kaffee, Tee oder auch ein Gläschen Sekt in netter Atmosphäre. Wenn Sie gerne backen und uns mit einem Kuchen unterstützen möchten, melden Sie sich bitte bei unserem „Team Café Margaretha“, telefonisch über die Pfarrämter oder über die Kirchen-App. Auf Ihr Kommen freut sich das Team vom Café Margaretha
Mo., 15.01.: 10.00 – 11.30 Uhr **Krabbelgruppe „Grashüpfer“** für Kinder von 0 bis 3 Jahren im Ev. Gemeindehaus in Aichelberg; 15.00 – 16.45 Uhr **Krabbelgruppe** im Ev. Gemeindehaus Aichschieß; 19.30 Uhr **Schanbacher Chor** im Ev. Gemeindehaus Schanbach
19.30 Uhr **Terminänderung: vorverlegt auf 15.01.**
Aichelberger Kirchenchor im Ev. Gemeindehaus Aichelberg
20.00 Uhr **Allianzgebetswoche** „Gott lädt ein... durch sein Wort“, Süddt. Gemeinschaft, Schanbach, Uhlandstr. 7
Di., 16.01.: 9.30 – 10.30 Uhr **Seniorenbegegnung mit Mobilitätstraining** im Ev. Gemeindehaus Aichschieß, Kontakt: Marion Seifert (Tel. 07 11 / 36 47 54 – auch AB)
14.15 h Gymnastik ab 60 für Damen und Herren im Ev. Gemeindehaus Schanbach
Aichwalder Kinderchor im Ev. Gemeindehaus Aichelberg
16.45 – 17.15 Uhr (Kinder ab 5 Jahren bis 2. Klasse)
17.30 – 18.00 Uhr (Kinder ab 5 Jahren bis 2. Klasse)
18.15 – 18.45 Uhr (Kinder ab 3. Klasse)
Bitte mit Voranmeldung per Email (Dancing-Meli@web.de)
18.45 – 19.45 Uhr **Frauengymnastik ab 60 Jahren** im Ev. Gemeindehaus Aichschieß. Weitere Mitturnerinnen auch aus dem kirchengemeindlichen Bereich sind herzlich willkommen.
20.00 Uhr **Allianzgebetswoche** „Gott lädt ein...durch Jesus Christus“, Ev. Gemeindehaus Schanbach
Mi., 17.01.: 18.00 – 19.00 Uhr **Gitarrenkreis** im Ev. Gemeindehaus Aichelberg (nähere Informationen: baumh7b5@aol.com); 19.30 Uhr **Terminänderung: vorverlegt auf 15.01. Aichelberger Kirchenchor** im Ev. Gemeindehaus Aichelberg; 20.00 Uhr **Allianzgebetswoche** „Gott lädt ein... zu umfassender Freiheit“, Ev. Gemeindehaus Aichschieß

Besondere Hinweise

Weltweite Allianzgebetswoche 2024
Gott lädt ein – Vision für Mission
Unter diesem Motto treffen sich Christen weltweit Anfang des Jahres zum Gebet. Zurück zum Auftrag Jesu für seine Gemeinde führt uns die Gebetswoche 2024. Jesus Christus ermutigt und beauftragt Menschen, seine Worte stärken, das gemeinsame Beten schenkt neue Kraft und Zuversicht. Lassen Sie sich inspirieren von den biblischen Texten und beten Sie mit Christen aus unterschiedlichen Gemeinden in Aichwald für Anliegen, die uns in dieser Zeit alle bewegen.
Beginn jeweils um 20.00 Uhr:
Mo., 15.1.: Gott lädt ein... durch sein Wort – Süddt. Gemeinschaft, Schanbach, Uhlandstr. 7
Di., 16.1.: Gott lädt ein...durch Jesus Christus – Schanbach, Ev. Gemeindehaus
Mi., 17.1.: Gott lädt ein... zu umfassender Freiheit – Aichschieß, Ev. Gemeindehaus
Do.,18.1.: Gottes Mission... erfüllen wir gemeinsam – **Aichschieß**, Ev. Gemeindehaus
Fr., 19.1.: Gottes Mission... hat ihren Preis (Jugendabend) – Aichelberg, Nachbarschaftskirche, Schurwaldstr. 106.
Infos unter: https://www.allianzgebetswoche.de/2024/, Kontakt: evang.allianz@email.de
Sa., 20.01.2024, 19.00 Uhr, Schurwaldhalle: Konzert mit Martin Buchholz und Timo Böcking (Piano)
Lieder und Geschichten über das Geschenk des Himmels.
Karten im Vorverkauf 12 € / ermäßigt 9 €
Abendkasse: 15 €/ ermäßigt 12 € (Ermäßigung für Schüler/Studenten/Rentner/Behinderte/ AichwaldCard)
Vorverkauf: Ben‘s Schreibwaren in Schanbach, Blumenwerkstatt Dilger in Aichelberg, Blessings4you in Beutelsbach und bei DAS PLUS in Esslingen, sowie online bei www.cvents.eu
Veranstalter: Evang. Kirchengemeinde Aichwald, Hahn‘sche Gemeinschaft, Nachbarschaftskirche, Royal Rangers, Süddt. Gemeinschaft
So., 21.01.2024, 10.00 Uhr, Schurwaldhalle: Gemeinsamer Gottesdienst mit Martin Buchholz, Lieder im Duett mit Timo Böcking

Katholische Kirchengemeinde Baltmannsweiler-Aichwald

Gottesdienstordnung

Samstag, 13. Januar: Aichelberg 18.00 Uhr Eucharistiefeier
Sonntag, 14. Januar – 2. Sonntag im Jahreskreis B („Markus-Jahr“): Baltmannsweiler 10.30 Uhr Eucharistiefeier † Familien Rehmet und Tschöpe; Baltmannsweiler 10.30 Uhr Kindergottesdienst im kleinen Gemeindesaal
Dienstag, 16. Januar: Aichelberg 17.30 Uhr Rosenkranzgebet; Aichelberg 18.00 Uhr Eucharistiefeier
Mittwoch, 17. Januar – Antonius (Mönchsvater in Ägypten): Aichschieß 9.30 Uhr Eucharistiefeier; Baltmannsweiler 15.00 Uhr Rosenkranzgebet
Donnerstag, 18. Januar: Baltmannsweiler 18.00 Uhr Eucharistiefeier; † Anneliese Riederer-Clauß
Freitag, 19. Januar: Schanbach 10.30 Uhr Ökumenischer Gottesdienst im Seniorenzentrum
Samstag, 20. Januar – Fabian und Sebastian (Märtyrer): Aichschieß 18.00 Uhr Eucharistiefeier
Sonntag, 21. Januar – 3. Sonntag im Jahreskreis: Baltmannsweiler 10.30 Uhr Eucharistiefeier und anschließend Schlachtfest im Gemeindehaus
Statistik zur Kirchengemeinde 2023
Zum Jahresende gehörten unserer katholischen Kirchengemeinde Baltmannsweiler-Aichwald 2334 Personen an. Zu den zwei Gottesdiensten am Zweiten Sonntag in der Fastenzeit kamen 80 Personen, davon in Baltmannsweiler 33 Personen, in Aichschieß 47 Personen. Zu den zwei Gottesdiensten am 2. Sonntag im November kamen 122 Personen, davon in Baltmannsweiler 35 Personen und Aichelberg 87 Personen, die das Patrozinium und Martinsfest mitfeierten.
Durch die Feier der Taufe wurden 14 Kinder in unsere Kirchengemeinde aufgenommen.
Zum ersten Mal am Tisch des Herrn eingeladen waren 26 Erstkommunionkinder in den beiden Gottesdiensten am 16. April in Baltmannsweiler mit 8 Kindern und am 23. April in Aichschieß 18 Kindern. Das Sakrament der Firmung erhielten 2 Erwachsene in Baltmannsweiler durch Pfarrer Robert Aubele. Insgesamt 5 Brautpaare und 4 davon in auswärtigen Kirchen das Sakrament der Ehe gespendet und ein Brautpaar in Aichschieß.
Die Zahl der Kirchenaustritte ist mit 48 Personen etwas niedriger wie im Jahr 2022. Und 38 Personen sind in unserer Kirchengemeinde beerdigt worden. „Herr, gib ihnen die ewige Ruhe. Und das ewige Licht leuchte ihnen. Lass sie ruhen in Frieden. Amen.“
Unsere Kirchengemeinde 2023 in Zahlen:
2334 Gemeindemitglieder; 80 bzw. 122 Gottesdienstbesucher; 14 Taufen; 26 Erstkommunionkinder; 2 Erwachsene Firmung; 5 Trauungen (4 auswärts und 1 in Aichschieß)); 48 Kirchenaustritte; 38 Beerdigungen Robert Aubele, Pfarrer
Rückblick Krippenspiel an Heilig Abend
Dieses Jahr gab es wieder zum 24.12.2023 ein Krippenspiel in der katholischen Kirche in Aichschieß St. Bonifatius. Die Kinder übten schon am Vortag fleißig das Stück von Maria und Josef, die auf dem Weg waren, rechtzeitig in Bethlehem zur Volkszählung da zu sein, und die schwierige Suche nach einer geeigneten Unterkunft für die Schwangere Maria, ein. Die Kinder spielten mit viel Freude das eingeübte Stück den Kirchenbesuchern vor. Für die musikalische Begleitung mit Klavier und Querflöte durch das Stück möchten wir uns ganz herzlich bei Frau Siegle und Frau Graf-Faiß bedanken. Als kleines Dankeschön an die vielen mitwirkenden Kinder gab es danach noch ein kleines Geschenk. Für unseren leider erkrankten Pfarrer Aubele sprang unser Wortgottesleiter Herr Christoph Faltin ein. Dafür möchten wir uns ganz herzlich bei ihm bedanken. Katja Stephan, Heidi Hertkorn und Alexandra Greger
KGR-Ausschuss für Familie und Kinder
Schlachtfest
Am 21.01.2024 findet unser traditionelles Schlachtfest im Anschluss an den Gottesdienst 10.30 Uhr in Baltmannsweiler statt. Wir laden Sie herzlich dazu ein und freuen uns auf Ihren Besuch.
Einladung zum Gottesdienst für Paare 2024
Am 17. 02.2024 um 20.00 Uhr findet der Gottesdienst für Paare in der Kath. Kirche in Baltmannsweiler statt. Wir freuen uns auf Euch. Heidi und Stefan Hertkorn (Hohengehren), Petra und Michael Kiess (Hochdorf)
Seniorennachmittage Programm Januar bis August 2024
09.01.2024: Mit Schwung ins neue Jahr! 14.30 Uhr in St. Martin in Aichelberg
Im Februar findet kein Seniorennachmittag statt.
12.03.2024: Figurentheater mit Gudrun Eichel mit der Geschichte von Ostern
14.05.2024: Gottesdienst mit Krankensalbung um 14.30 Uhr in St. Martin in Aichelberg
11.06.2024: Ausflug, Ziel ist noch nicht bekannt, Treffpunkt: 11.00 Uhr an der Kirche in Aichelberg, St. Martin
09.07.2024: Es ist noch nicht ganz sicher, ob an diesem Nachmittag ein Seniorennachmittag stattfindet. Im August sind Sommerferien!!
Offener Abend
Donnerstag, 18. Januar 2024, 20.00 Uhr
Evangelisches Gemeindehaus, Aichwald-Schanbach, Gartenstr. 10
Tränen eines Künstlers. Hundertwasser und die Einflüsse der jüdischen Herkunft auf sein Werk mit Dr. Joachim Hahn, Plochingen. Tränen gehören als feste Symbole zum Werk Hundertwassers. Als Sohn einer früh verwitweten jüdischen Mutter erlebte er als Kind, wie fast alle Verwandten von den Nationalsozialisten deportiert und ermordet wurden. Hundertwasser gehört zu den herausragenden Künstlern des vergangenen Jahrhunderts. Bekannt ist in unserer Umgebung das Hundertwasserhaus in Plochingen. Dr. Hahn wird in seinem Vortrag den Einfluss der jüdischen Herkunft Hundertwassers auf dessen Werk zeigen und so spannende neue Perspektiven eröffnen. Offene Abende – eine Veranstaltungsreihe, die ein ökumenisches Team der Evangelischen und der Katholischen Kirchengemeinden in Aichwald und Baltmannsweiler-Hohengehren anbietet. Der Eintritt ist frei. Wir bitten um eine Spende zugunsten des Neve-Hanna Kinderheims in Israel (Neve Hanna Kinderhilfe e.V. Plochingen).
Der nächste Sommer kommt!
Freizeitenkatalog 2024 der BDKJ Ferienwelt erschienen!
Abwechslungsreiche Freizeitenangebote in den Sommerferien bietet die Ferienwelt im Bund der Deutschen Katholischen Jugend (BDKJ) der Diözese Rottenburg-Stuttgart. Junge Menschen mit Interesse an einem aktiven Ferienprogramm können aus einem umfangreichen Angebot mit Reisezielen in Europa wählen.
Ob Gruselnacht am Bodensee, Kanuexpedition auf der Moldau oder Inspiration auf dem Martinusweg – im neuen Angebot der BDKJ Ferienwelt ist für jeden Freizeittyp etwas dabei. Zahlreiche Ziele in Deutschland und Europa warten darauf von jungen Leuten entdeckt zu werden. Informationen zu allen Freizeitangeboten gibt es online unter www.bdkj-ferienwelt.de oder direkt bei der BDKJ Ferienwelt, Antoniusstr. 3, 73249 Wernau, Fon: 07153 3001-122, Fax 0 71 53 / 30 01-6 00, Mail: ferienwelt@bdkj.info

Bild: Alexandra Greger

Neuapostolische Kirche

Internet: http://www.nak-sued.de/

Weinstadt – Beutelsbach, Buhlstr. 58
Mittwoch, 10. Januar: 20.00 Uhr Gottesdienst
Sonntag, 14. Januar: 9.30 Uhr Gottesdienst anschließend Gemeindekaffee
Mittwoch, 17. Januar: 20.00 Uhr Gottesdienst
Weinstadt – Endersbach, Am Mühlbach 12

Mittwoch, 10. Januar: 20.00 Uhr Gottesdienst
Sonntag, 14. Januar: 9.30 Uhr Gottesdienst
Mittwoch, 17. Januar: 20.00 Uhr Gottesdienst
Aichwald – Aichschieß, Brucknerstr. 8
Mittwoch, 10. Januar: 20.00 Uhr Gottesdienst in Beutelsbach
Sonntag, 14. Januar: 9.30 Uhr Gottesdienst
Mittwoch, 17. Januar: 20.00 Uhr Gottesdienst in Beutelsbach

Wissenswertes *kurz notiert*

Kneipp-Verein Schorndorf e.V.

Workshop Werte & Selbstwert

Donnerstag, 25. Januar 19 – 21.00 Uhr: „I Am What I Am" – So bin ich eben. Oder doch nicht? Im Workshop mit Coachin Melanie Sommer geht in die Tiefe zu unseren Werten: Kennen wir unsere Werte, leben wir sie? Wie unterstützt das Bewusstsein der eigenen Werte den Weg zu einem glücklichen Leben? Wie stärke ich meinen Selbstwert, wie wertvoll bin ich? Wie können Werte das Erreichen der eigenen Ziele unterstützen? Kursgebühr Mitglieder 20€, Gäste 25€.

Workshop „Heiße Rolle"

Beim Workshop am **Freitag, 26. Januar ab 19.30 Uhr** mit Iris Ehmann erlernt man eine einfache, aber äußerst effektive Wärmeanwendung mit Massage-Effekt – eine moderne Wasseranwendung und ein vielfach erprobtes Hausmittel. Die wohltuende Wirkung muss man einfach selbst erleben, es ist Wellness für Zuhause. Kursgebühr Mitglieder 15€, Gäste 20€.

Workshop Duftender Morgengruß

Gemeinsam mit Aromaexpertin Bettina Weidinger am **Montag, 29. Januar 8.30 – 10.30 Uhr** bei guter Laune den Morgen begrüßen: Zu Beginn eine kleine Yogaeinheit, zum Ende eine Klangschalen-Entspannung, dazwischen schöne Düfte und Zeit für sich selbst. Mitglieder 15€, Gäste 20€.

Anmeldung für alle Workshops über die Webseite des Vereins. Beratung & Infos: Geschäftsstelle des Kneipp Verein Schorndorf e.V., Grabenstr. 28, 73614 Schorndorf, Tel. 0 71 81 / 70 64 74, info@kneipp-verein-schorndorf.de

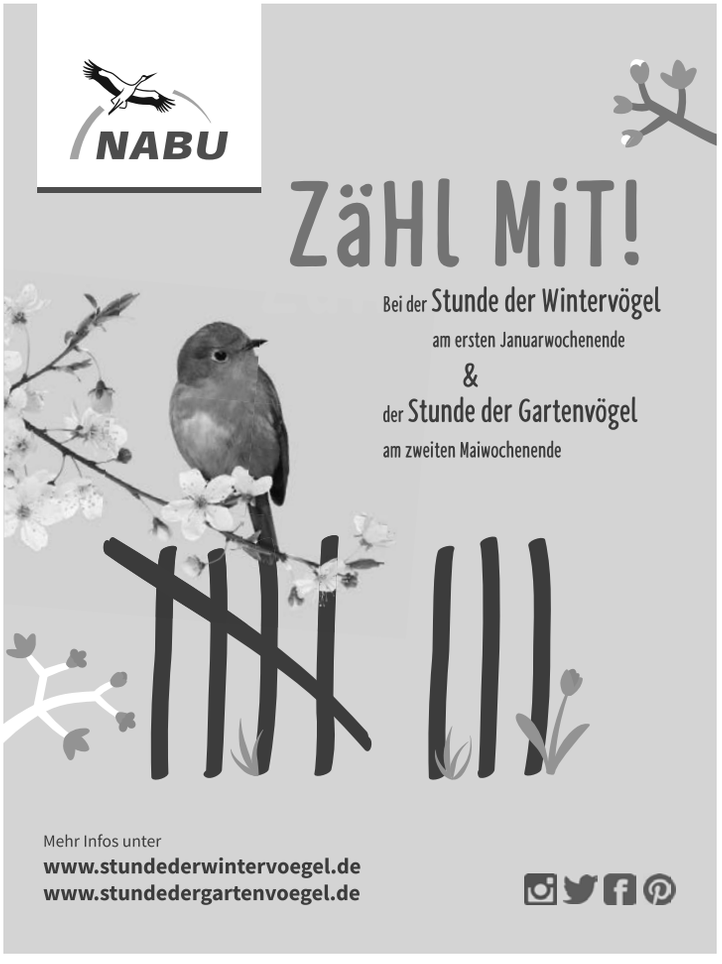

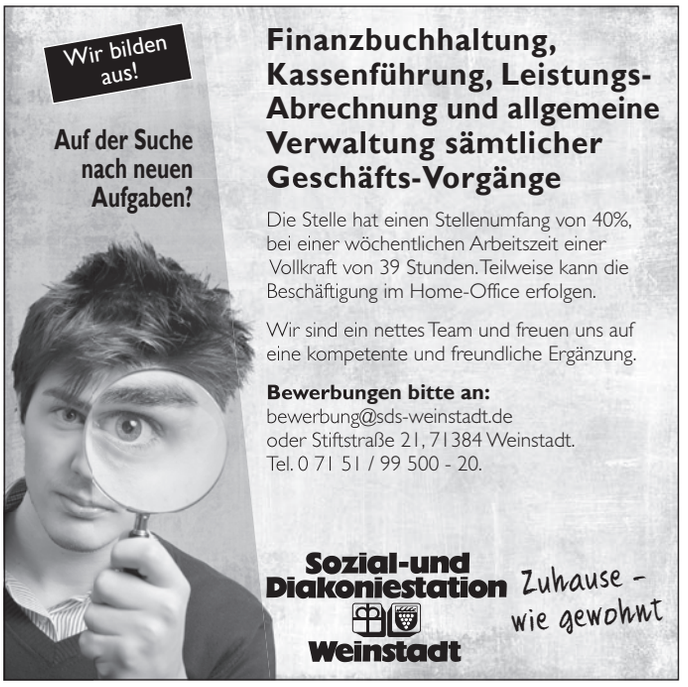

Die hilfreiche Anzeige

Zu verschenken!

Bei allen Tel.-Nrn. ohne Vorwahl gilt: (0 71 51)!

Komode, weiß, 96 x 68 cm, 4 kleine Schubladen und 4 große Schubladen; **Tel. (01 52) 07 47 32 60**

MTB, 26", Vollausstattung; **Tel. (01 72) 7 53 39 91**

Jugendschreibtisch, Kiefer lackiert; **Tel. (07 11) 4 41 61 63**

Kinderhochstuhl, gebraucht, schwarz lackiertes Holzgestell, Selbstabholung; **Tel. (01 62) 9 87 50 26**

14 Umzugskartons, Selbstabholung in Fellbach; **Tel. (01 60) 98 22 13 15**

Benzinrasenmäher mit Antrieb, leicht reparaturbedürftig, trotzdem einsatzbereit; **Tel. (01 70) 3 51 52 19**

2 Sessel „IKEA", sauber, Bezug hellbeige, waschbar, Selbstabholung; **Tel. (01 72) 6 17 00 72**

Römertopf, H 15 cm, Ø 30 cm; **Tel. 1 69 86 88**

Hartschalen-Rollenkoffer, blau, ca. 70 x 60 x 30 cm; **Brockhaus Enzyklopädie,** 19. Auflage 1991, 24 Bände; **Tel. 99 78 36**

Steak-Essbesteck, 6-fach Chromargan; **Käsehobel; Pfeffermühle; Ess-Stäbchen,** chinesisch; **TK-Kühlakku; Eierschneider; Tel. 99 07 67**

Schlafsofa, Schlafen: 2 x 1,40 m, Sitzen: 2 x 0,70 m, mit Bettkasten, Farbe: grün, Seiten- und Rückenlehnen: passend farbig gestreift; **Tel. (07 11) 36 22 48**

Matratze, 90 x 200 cm, Bezug: waschbar, Mustering, Selbstabholung; **Tel. 6 86 24**

Fernseher „Toshiba", Flachbild, 80 cm Bildschirmdiagonale; **SAT-Empfänger,** beides funktionsfähig; **Tel. 61 01 57**

Schreibtisch „IKEA" Malm, weiß 152 x 65 cm, mit ausziehbarem Untertisch 84 – 135 cm, Top Zustand, **22 Knochensteine,** Dicke 6 und 8 cm; **Schubladen-Nachttisch** „Flex Kindermöbel", 3 Schubladen, Holz weiß lasiert, wie neu; **Tel. (01 77) 2 58 55 85**

Außenleuchte, kugelförmig in grauer Halterung; **Tel. 99 77 19**

Bauwagen, ohne Räder, 2,20 x 3,50 m; **Heimtrainer** „Stamm Bodyfit"; **Tel. 61 02 79**

Küchenplatte, kann auch für andere Zwecke verwendet werden, Maße: L 120 x B 72 cm, 4 cm stark; **Tel. 9 44 95 50**

Laserdrucker „Brother", Modell DCP-1612W, s/w; **Tel. 6 67 02**

Jeder, der etwas verschenken möchte, findet hier immer einen Platz. Kostenlos! Eine kurze E-Mail an: hilfreiche@dmz-weinstadt.de genügt. Alle Angebote müssen kostenlos sein. Bei Missbrauch der Rubrik „Die hilfreiche Anzeige" behält sich der Verlag rechtliche Schritte vor.

BESTER ROCK UND POP

NEU IM RADIO

RADIO DAB+ STREAMS ALEXA APP

DIE NEUE 107.7

BESTER ROCK UND POP

Schaschlik-Spieße
gewürzt oder natur

100 g **1.22 €**

Geräucherter Bauchspeck
ideal für'd Lensa ond Spätzla

100 g **1.66 €**

Ortler Bergkäse
aus Südtirol
mind. 50% Fett i. Tr.
aromatisch und würzig

100 g **2.22 €**

Lachsrollbraten
gefüllt mit Spinat und Gorgonzola

100 g **2.99 €**

Zucchini
aus Spanien
knackig und frisch

1 Kg **2.77 €**

Sonnenblumenkern-brötchen
95% Weizen, 5% Haferflocken
mit Sonnenblumenkernen
und Sesam/Mohnkruste

3 Stück **2.69 €**

Sellerie
aus Deutschland
für leckere Suppen
und Eintöpfe

1 Kg **1.49 €**

Fünfkornquarkbrot
Leckeres Mehrkornbrot
aus 5 verschiedenen Getreidearten
und Quark

500 g Laib
1 kg = 7,30 € **3.65 €**

Clementinen „Bollo"
aus Spanien
süße Vitaminbomben

1 Kg **3.99 €**

Rasgón Tempranillo Tierra de Castilla
vollmundiger Spanischer Rotwein

0,75 Ltr. Fl.
1,0 Ltr. = 4,65 € **3.49 €**

Remstalkellerei Trollinger Weissherbst
trocken
Qualitätswein

1,0 Ltr. Fl.
Pfand = 0,02 € **3.99 €**

Spaten Münchner Hell
bayerischer Biergenuss

6x0,33 Ltr. Fl.
1,0 Ltr. =2,52 €
Pfand = 0,48 € **4.99 €**

Öffnungszeiten:
Montag bis Samstag
8 bis 20 Uhr.

Weinstadt CARD

EDEKA Reichert, W-Endersbach, Kalkofenstr. 5
www.edeka-reichert.de / Tel. (07151) 96 70 9-0

Angebote gültig
von Donnerstag bis Samstag
dieser Woche.

CAPURSO MACK REMSTAL-MARKT

LIEFERSERVICE JETZT BESTELLEN UNTER **BESTELLUNG@MACK-REMSTALMARKT.DE** www.mack-remstalmarkt.de

RUNDSCHAU – DEUTSCHLANDS BESTE OBST&GEMÜSE ABTEILUNG 2021 – FRUCHTHANDEL

Jetzt Vitamine tanken

Orangen im Eimer
aus Spanien
KL I
1 kg = ca. 1,48 € ca. 6 kg Eimer
8.88

WEIN DES MONATS – JANUAR –

REMSTALKELLEREI höher. fruchtiger. württemberger.

Trollinger mit Lemberger
QbA, zzgl. 0,02 € Pfand
1 Liter Flasche
4.44

BÄUERLICHE ERZEUGERGEMEINSCHAFT SCHWÄBISCH HALL

Ossobuco
vom Kalb 100 g
2.19

Putenschnitzel oder **Putenpfanne**
verschieden mariniert 100 g
1.79

Frischer Backofenschinken
mit feiner Kruste 100 g
2.29

Hähnchenbrustpastete
ofengebacken mit Petersilie, Paprika und Karotte 100 g
2.09

Rotbarschfilet
aus Island 100 g
3.33

Heringshappen
in Dillcreme 100 g
1.49

PLASTIK-FREI

ORRI Clementinen
aus Israel
KL I 1 kg
4.88

PLASTIK-FREI

Weiße Champignons und **Steinchampignons**
aus Deutschland, KL I 100 g
0.69

Brezel-Tüte
schwäbisch gut 3 Stück
2.20

Tortenbrie
Französischer Weichkäse
60 % Fett i. Tr. 100 g
1.29

Landliebe Fruchtjoghurt
verschiedene Sorten
1 kg = 2,00 € zzgl. 0,15 € Pfand 500 g Glas
1.00

Dr. Oetker Die Ofenfrische oder **Tradizionale Pizza**
verschiedene Sorten
1 kg = 12,06 € – 4,57 €
165 g – 435 g Packung
1.99

Grünländer
in Scheiben, verschiedene Sorten
1 kg = 13,30 € – 9,50 €
100 g – 140 g Packung
1.33

Südtiroler Stilfser
Schnittkäse
50 % Fett i. Tr. 100 g
2.29

Lavazza Crema e Aroma, Espresso Cremoso
und weitere Sorten
ganze Bohnen
1 kg Packung
8.88

Oro di Parma Tomatenmark
verschiedene Sorten
1 kg = 6,95 € 200 g Tube
1.39

REMSTALKELLEREI
Muskattrollinger Rotwein
1 Liter = 7,32 €
0,75 Liter Flasche
5.49
Beim Kauf von 6 Flaschen erhalten Sie 1 Fl. gratis dazu!

Ensinger – Die Erfrischung deines Lebens

Sport Mineralwasser
verschiedene Sorten
1 Liter = 0,55 €,
zzgl. 3,75 € / 3,30 € Pfand
Kiste mit 9 Fl. à 1 Liter /
Kiste mit 12 Fl. à 0,75 Liter
4.99

Stuttgarter Hofbräu Käpsele
1 Liter = 1,82 € zzgl. 3,10 € Pfand
Kiste mit
20 Fl. à 0,33 Liter
11.99

Hakle Dick & Durstig
Haushaltstücher, 2-lagig
8 x 45 Blatt Packung
4.44

Gültig bis Samstag, 13.01.2024 · Abgabe nur in handelsüblichen Mengen · Solange Vorrat reicht · Für Druckfehler übernehmen wir keine Haftung.

Mo. – Fr. durchgehend 8.00 bis 20.00 Uhr, Sa. 7.30 bis 20.00 Uhr | Weinstadt-Endersbach · Strümpfelbacher Str. 11 · Tel. 0 71 51 / 20 700-0